



<http://www.ebiz-tcf.eu>

## GUIDA DI IMPLEMENTAZIONE

include COMPARAZIONE TRA VERSIONE CORRENTE e  
VERSIONE RILASCIATA PRECEDENTE

TRANSAZIONE "RICHIESTA SPEDIZIONE KIT CONFEZIONE"

Versione: v2018-1

Data di rilascio: 18/7/2019

Codice documento: G019rv

Documentazione Tecnica: <http://www.ebiz.enea.it>

Repository XML Schema: <http://www.ebiz.enea.it/moda-ml/repository/schema/v2018-1/default.asp>

Repository guide: <http://www.ebiz.enea.it/moda-ml/repository/guide/v2018-1/default.asp>

Nome file: G019rv-eBIZ-RichiestaSpedizioneKitConfezione.pdf

# 1. DESCRIZIONE DI BUSINESS

## 1.1 Scopo

Questa guida ha lo scopo di illustrare alle aziende del settore tessile abbigliamento la forma standard XML del tipo documento "RICHIESTA SPEDIZIONE KIT CONFEZIONE", fornendo le istruzioni per il suo impiego in ogni contesto di commercio elettronico tra Confezionisti o quanti operano in loro vece nell'invio del kit (Produttori di Tessuti o Operatori Logistici).

Tutte le regole necessarie per la costruzione e la validazione del documento sono espresse mediante uno specifico schema XML, che è presentato in dettaglio nel paragrafo "Guida alla implementazione".

## 1.2 Generalità

La premessa è che i Produttori di Tessuti ed accessori concordino di spedire la merce ordinata dal Confezionista o ad un Operatore Logistico oppure direttamente al Laboratorio di confezione indicato dal Confezionista.

Il Confezionista invia una Richiesta Spedizione del "kit di confezione" al Produttore di Tessuti o all'Operatore Logistico affinché esso componga il "kit" (tessuto, fodere ed accessori) e lo spedisca, a sua volta, al Terzista indicato dal Confezionista.

A questo punto l'Operatore Logistico (o il Produttore) invia un Avviso di spedizione del kit al Confezionista, confermando l'esecuzione della Richiesta; lo stesso documento è inviato anche al Terzista per avvisare dell'arrivo della merce.

Questo documento XML si riferisce alla Richiesta di Spedizione del/dei kit confezione e può riguardare uno o più Terzisti

I principi base seguiti nella formulazione del documento sono:

- a) ogni riga corrisponde biunivocamente ad un "kit di confezione" e ad un Terzista destinatario
- b) ogni kit è formato da uno o più tessuti di cui si possono specificare anche le pezze componenti e dai relativi accessori (fodera, bottoni, . . .)
- c) dal punto di vista dei "ruoli" giocati nella transazione il Confezionista è identificato con il "buyer", l'Operatore Logistico (o il Produttore di Tessuti) con il "supplier" ed il Terzista di confezione con il "thirdParty"

## 1.3. Scenario applicativo

Spedizione tessuti con groupage

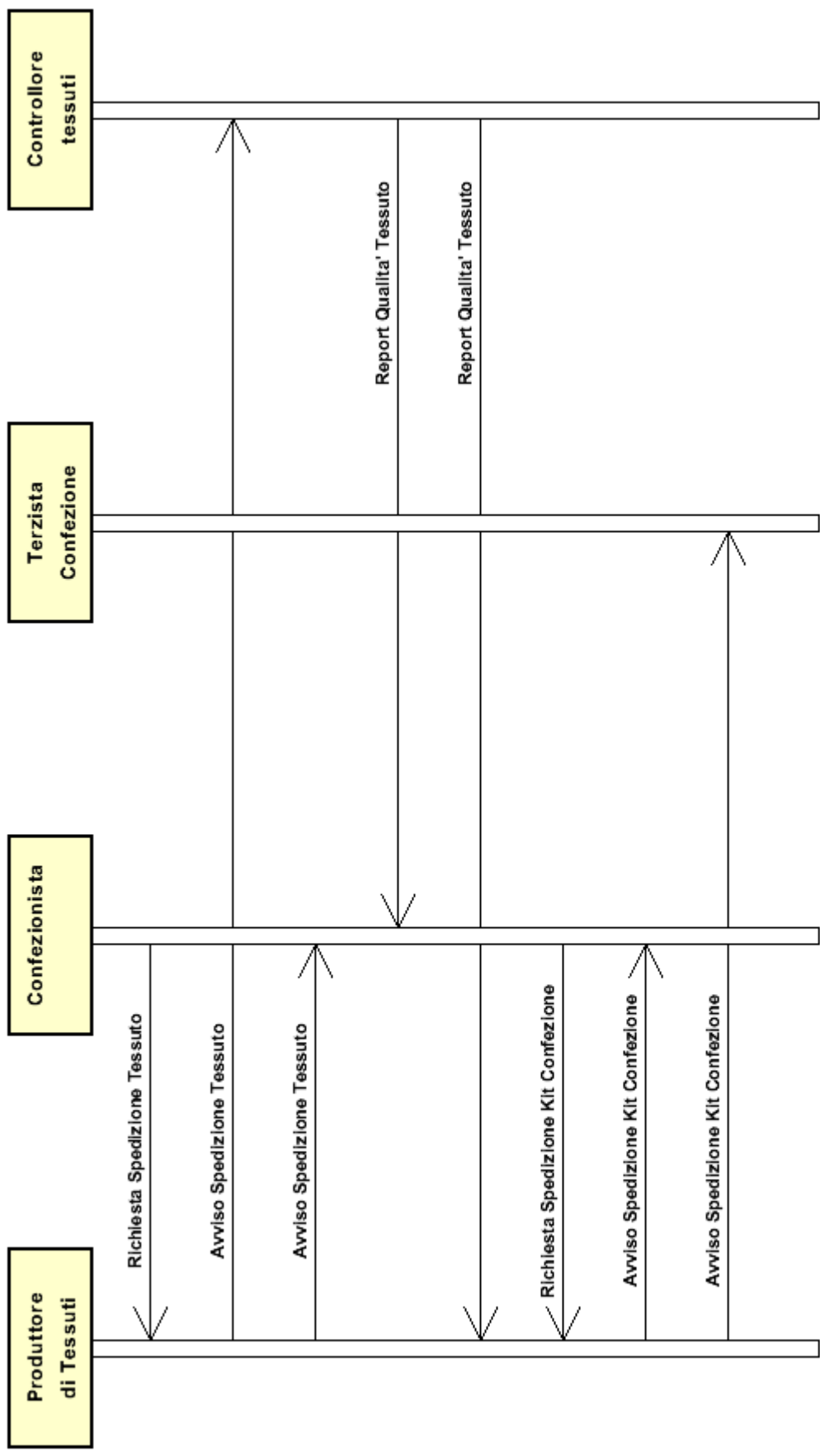



## 2. GUIDA ALLA IMPLEMENTAZIONE

### 2.1 Struttura generale del documento XML

Tutti i dati che possono essere scambiati tra le Parti con questa classe di documenti XML sono mostrati nella "Struttura del documento" (una visione semplificata dello schema) dove:

- i due numeri che seguono ciascun elemento indicano la sua "cardinalità" (numero minimo e massimo di ripetizioni ammesse); il numero minimo uguale a 0 indica un elemento opzionale, il numero minimo maggiore o uguale a 1 indica un elemento obbligatorio)
- il carattere grassetto denota gli elementi che sono "complessi semantici" ovvero aggregati di dati elementari costruiti ai fini della funzionalità e della riusabilità dell'informazione (gli elementi che sono contenuti in ogni elemento padre si individuano agevolmente per l'indentatura)
- il simbolo @ ed il carattere corsivo denotano un attributo dell'elemento che lo precede; qui la condizione d'uso (Required, Optional, ecc.) è indicata fra parentesi quadre

#### Legenda

- N: new element
- U: updated properties
- P: changes in children
- p: is a changed child
- A: changes in attributes
- a: is a new or changed attribute
- \*: is a subtype

### Struttura del documento XML

```
TEXKitDesRequest (P)
@TRtype [Optional] [Default= STD]
@msgfunction [Optional] [Default= OR]
@version [Optional] [Default= 2018-1]
@useProfile [Optional]
| TRheader 1-1 (P)
| | msgN 1-1
| | - scegli -
| | msgID 0-1
| | - oppure -
| | docID 0-1
| | @numberingOrg [Optional]
| | - fine scelta -
| | msgDate 1-1
| | @dateForm [Optional]
| | refDoc 0-9 (P)
| | @docType [Required]
| | | docID 1-2 (p)
| | | @numberingOrg [Optional]
| | | docDate 0-1
| | | @dateForm [Optional]
| | | season 0-1 (A)
| | | @numberingOrg [Optional] (a)
| | | @codeList [Optional] (a)
| | | @listName [Optional] (a)
| | | @listVersion [Optional] (a)
| | | itemID 0-1 (U)
| | | attachment 0-1 (N)
| | | @uid [Optional]
```

```

| | | | fileName 0-1 (N)
| | | | @numberingOrg [Optional]
| | | | binaryObject 0-1 (N)
| | | | @format [Optional] (N)
| | | | @mime [Optional] (N)
| | | | @encoding [Optional] (N)
| | | | @characterSet [Optional] (N)
| | | | externalReference 0-99 (N)
| | | | | uri 1-1 (N)
| | | | | @isURL [Optional] [Default= true] (Na)
| | | | | mimeTypeCode 0-1 (N)
| | | | | formatCode 0-1 (N)
| | | | | encodingCode 0-1 (N)
| | | | | characterSetCode 0-1 (N)
| buyer 1-1 (AP)
| @logo [Optional]
| @sender [Optional] (a*)
| | id 1-1 (p)
| | | @numberingOrg [Optional]
| | additionalIdentifier 0-9 (N)
| | | @numberingOrg [Optional] (a)
| | | @idQualifier [Optional] (Na)
| | legalName 0-1 (U)
| | dept 0-1
| | subDept 0-1 (N)
| | person 0-1
| | | @email [Optional]
| | | @phone [Optional]
| | | @fax [Optional]
| | street 0-1
| | city 0-1
| | subCountry 0-1
| | country 0-1
| | postCode 0-1
| supplier 1-1 (AP)
| @logo [Optional]
| @sender [Optional] (a*)
| | id 1-1
| | | @numberingOrg [Optional]
| | additionalIdentifier 0-9 (N)
| | | @numberingOrg [Optional] (a)
| | | @idQualifier [Optional] (Na)
| | legalName 0-1 (U)
| | dept 0-1
| | subDept 0-1 (N)
| | person 0-1
| | | @email [Optional]
| | | @phone [Optional]
| | | @fax [Optional]
| | street 0-1
| | city 0-1
| | subCountry 0-1
| | country 0-1
| | postCode 0-1
| thirdParty 0-5 (AP)
| @VAT [Optional]
| @role [Required]
| @sender [Optional] (a*)
| | id 1-1
| | | @numberingOrg [Optional]
| | legalName 0-1 (U)

```

- | | dept 0-1
- | | subDept 0-1 (N)
- | | person 0-1
- | | @email [Optional]
- | | @phone [Optional]
- | | @fax [Optional]
- | | street 0-1
- | | city 0-1
- | | subCountry 0-1
- | | country 0-1
- | | postCode 0-1
- | note 0-99
- | @numberingOrg [Optional]
- | @codeList [Optional]
- | @noteLabel [Optional]

**trade 0-1**

- *scegli* -
- | | incoTermText 1-1 (U)
- *oppure* -
- | | incoTerm 1-1
- *fine scelta* -
- | | location 0-1
- | | @LRI [Optional]

**shiplInfo 0-1 (P)**

- | | **transInfo 0-9 (AP)**
- | | @transReason [Optional]
- | | @progr [Optional] (N)
- | | transMode 1-1
- | | carrier 0-1
- | | deliveryPlace 0-1 (U)
- | | grossWeight 0-1
- | | @um [Required]
- | | netWeight 0-1
- | | @um [Required]
- | | transMeans 0-1
- | | transCondition 0-3
- | | transConditionText 0-1 (U)
- | | despatchPlace 0-1 (N)
- | | despatchDate 0-1 (N)
- | | @dateForm [Optional] (a)
- | | delEffectiveDate 0-1 (p)
- | | @dateForm [Optional]
- | delEffectiveDate 0-1
- | @dateForm [Optional]
- | | **packages 0-99 (P)**
- | | @packageLevel [Optional]
- *scegli* -
- | | packageText 1-1 (U)
- *oppure* -
- | | package 1-1
- *fine scelta* -
- | | packageModelCode 0-1 (N)
- | | @numberingOrg [Optional] (a)
- | | description 0-unbounded (AU)
- | | @ln [Optional] (N)
- | | **packageDim 0-1**
- | | length 1-1
- | | @um [Required]
- | | width 0-1

```

| | | | @um [Required]
| | | | height 0-1
| | | | @um [Required]
| | | | handlingChar 0-1 (N)
| | | | - scegli -
| | | | | yarnPack 0-1
| | | | | | yarnReel 1-1
| | | | | | | @reelType [Required]
| | | | | | | @reelMat [Optional]
| | | | | | | | yarnReelD 0-1
| | | | | | | | | @um [Required]
| | | | | | | | yarnReelH 0-1
| | | | | | | | | @um [Required]
| | | | | | | | yarnConeAngle 0-1
| | | | | | | | yarnReelQty 0-2
| | | | | | | | | @um [Required]
| | | | | | | | label 0-1
| | | | | | | | labelWrit 0-1
| | | | | | | | yarnInWrap 0-1
| | | | | | | | | yarnReelWrap 1-1
| | | | | | | | | label 0-1
| | | | | | | | | labelWrit 0-1
| | | | | | | - scegli -
| | | | | | | | yarnOutWrapText 0-1 (U)
| | | | | | | - oppure -
| | | | | | | | yarnOutWrap 0-1
| | | | | | | - fine scelta -
| | | | | | | - oppure -
| | | | | | | | piecePack 0-1
| | | | | | | | - scegli -
| | | | | | | | | piecePackText 1-1 (U)
| | | | | | | | | - oppure -
| | | | | | | | | | pieceInnWrap1 1-1
| | | | | | | | | | pieceInnWrap2 0-1
| | | | | | | | | | pieceOutWrap 0-1
| | | | | | | | | - fine scelta -
| | | | | | | | - oppure -
| | | | | | | | | acsPack 0-1 (U)
| | | | | | | | | - scegli -
| | | | | | | | | | acsPackCode 1-1 (AU)
| | | | | | | | | | | @numberingOrg [Optional] (a)
| | | | | | | | | | | @codeList [Optional] (a)
| | | | | | | | | | | @listName [Optional] (a)
| | | | | | | | | | | @listVersion [Optional] (a)
| | | | | | | | | | - oppure -
| | | | | | | | | | | acsPackText 1-1 (U)
| | | | | | | | | | - fine scelta -
| | | | | | | | | | - oppure -
| | | | | | | | | | | garPack 0-1 (N)
| | | | | | | | | | | - scegli -
| | | | | | | | | | | | garPackCode 1-1 (N)
| | | | | | | | | | | | | @numberingOrg [Optional] (a)
| | | | | | | | | | | | | @codeList [Optional] (a)
| | | | | | | | | | | | | @listName [Optional] (a)
| | | | | | | | | | | | | @listVersion [Optional] (a)
| | | | | | | | | | | | - oppure -
| | | | | | | | | | | | | garPackText 1-1 (N)
| | | | | | | | | | | | - fine scelta -
| | | | | | | | | | | | - fine scelta -
| | | | | | | | | | | | | sortableIndicator 0-1 (N)
| | | | | | | | | | | | | stackabilityLevel 0-1 (N)

```



| handlingType 0-1 (N)  
 | @ln [Optional] (N)  
 | volume 0-1 (p)  
 | @um [Required]  
 | netWeight 0-1 (p)  
 | @um [Required]  
 | grossWeight 0-1  
 | @um [Required]  
 | note 0-99  
 | @numberingOrg [Optional]  
 | @codeList [Optional]  
 | @noteLabel [Optional]  
 | itemsPerPackage 0-1 (N)  
 | @um [Required] (a)  
 | minItemsPerPackage 0-1 (N)  
 | @um [Required] (a)  
 | fillingCriterion 0-9 (N)  
 | @progr [Optional] (Na)  
 | packageQty 0-1  
 | packageN 0-unbounded (U)  
 | @numberingOrg [Optional]  
 | @packageContainerN [Optional]  
**EPCList 0-1**  
 | EPC 1-unbounded  
 | @numberingOrg [Optional]  
 | @TID [Optional]  
**actualPackageUnit 0-unbounded (N)**  
 | @packageLevel [Optional] (a)  
**packageIdentification 1-1 (N)**  
 | packageN 1-1 (U)  
 | @numberingOrg [Optional]  
 | @packageContainerN [Optional]  
 | serialN 0-9 (AU)  
 | @numberingOrg [Optional]  
 | @idQualifier [Optional] (N)  
 - scegli -  
 | packageText 0-1 (U)  
 - oppure -  
 | package 0-1 (p)  
 - fine scelta -  
 | packageModelCode 0-1 (N)  
 | @numberingOrg [Optional]  
 | volume 0-1  
 | @um [Required]  
 | netWeight 0-1  
 | @um [Required]  
 | grossWeight 0-1  
 | @um [Required]  
**packageDim 0-1 (p)**  
 | length 1-1  
 | @um [Required]  
 | width 0-1  
 | @um [Required]  
 | height 0-1  
 | @um [Required]  
 | actualItemsPerPackage 0-1 (N)  
**packagesList 0-1 (N)**  
**packageIdentification 1-unbounded (N)**  
 | packageN 1-1 (U)  
 | @numberingOrg [Optional]  
 | @packageContainerN [Optional]

- | serialN 0-9 (AU)
- | | @numberingOrg [Optional]
- | | @idQualifier [Optional] (N)
- | **itemsList 0-1 (N)**
- | | qualityLevel 0-1 (N)
- | | | @numberingOrg [Optional] (a)
- | | | @codeList [Optional] (a)
- | | | @listName [Optional] (a)
- | | | @listVersion [Optional] (a)
- | | **itemIdentification 1-unbounded (N)**
- | | | serialN 1-9 (AU)
- | | | @numberingOrg [Optional]
- | | | @idQualifier [Optional] (N)
- | note 0-99
- | | @numberingOrg [Optional]
- | | @codeList [Optional]
- | | @noteLabel [Optional]

### TKRbody 1-1

- | **TKRitem 1-unbounded (P)**
- | | lineN 1-1
- | | | @VAT [Optional]
- | | lineID 0-1 (N)
- | | kitN 1-1
- | | | @numberingOrg [Optional]
- | | **refDoc 0-9 (P)**
- | | | @docType [Required]
- | | | docID 1-2 (p)
- | | | | @numberingOrg [Optional]
- | | | docDate 0-1
- | | | | @dateForm [Optional]
- | | | season 0-1 (A)
- | | | | @numberingOrg [Optional] (a)
- | | | | @codeList [Optional] (a)
- | | | | @listName [Optional] (a)
- | | | | @listVersion [Optional] (a)
- | | | itemID 0-1 (U)
- | | | **attachment 0-1 (N)**
- | | | | @uid [Optional]
- | | | | | fileName 0-1 (N)
- | | | | | | @numberingOrg [Optional] (a)
- | | | | | binaryObject 0-1 (N)
- | | | | | | @format [Optional] (Na)
- | | | | | | @mime [Optional] (Na)
- | | | | | | @encoding [Optional] (Na)
- | | | | | | @characterSet [Optional] (Na)
- | | | | | **externalReference 0-99 (N)**
- | | | | | | uri 1-1 (N)
- | | | | | | | @isURL [Optional] [Default= true] (Na)
- | | | | | | | mimeTypeCode 0-1 (N)
- | | | | | | | formatCode 0-1 (N)
- | | | | | | | encodingCode 0-1 (N)
- | | | | | | | characterSetCode 0-1 (N)
- | | **kitFabric 0-99**
- | | | **texCode 1-2 (P)**
- | | | | @numberingOrg [Optional]
- | | | | | art 1-1 (U)
- | | | | | | @numberingOrg [Optional]
- | | | | | | @codeList [Optional]
- | | | | | | @listName [Optional]
- | | | | | | @listVersion [Optional]

```

| pattern 0-1
|   @numberingOrg [Optional]
|   @codeList [Optional]
|   @listName [Optional]
|   @listVersion [Optional]
| color 0-1
|   @numberingOrg [Optional]
|   @codeList [Optional]
|   @listName [Optional]
|   @listVersion [Optional]
| added 0-9
|   @numberingOrg [Optional]
|   @addType [Optional]
| description 0-unbounded (pAU)
|   @ln [Optional] (N)
| fabricCompos 0-1
|   percCompos 1-9
|   @fibre [Required]
| qty 1-2
|   @um [Required]
| qtyVariance 0-1
|   @um [Optional]
|   @varReason [Optional]
| mixMatch 0-1
|   @numberingOrg [Optional]
| piece 0-unbounded (P)
|   @endUse [Optional]
|   serialN 0-9 (AU)
|   @numberingOrg [Optional]
|   @idQualifier [Optional] (N)
| EPC 0-1
|   @numberingOrg [Optional]
|   @TID [Optional]
| totFault 0-1
| pieceStatus 0-1
| pieceLength 0-1
|   @um [Optional] [Default= MTR]
| pieceWidth 0-1
|   @um [Optional] [Default= CMT]
| pieceCutWidth 0-1
|   @um [Optional] [Default= CMT]
| pieceWeight 0-1
|   @um [Optional] [Default= KGM]
| pieceWeightM 0-1
|   @um [Optional] [Default= GRM]
| grossWeight 0-1 (p)
|   @um [Required]
| pieceAllow 0-1
|   @um [Required]
| lotN 0-2 (p)
|   @numberingOrg [Optional]
| dyeN 0-1
|   @numberingOrg [Optional]
| mixMatch 0-1
|   @numberingOrg [Optional]
| packageN 0-1 (U)
|   @numberingOrg [Optional]
|   @packageContainerN [Optional]
| piecePack 0-1
- scegli -
|   piecePackText 1-1 (U)

```

- oppure -

| | | | | pieceInnWrap1 1-1

| | | | | pieceInnWrap2 0-1

| | | | | pieceOutWrap 0-1

- fine scelta -

**kitAccessory 0-unbounded (P)**

**acsCode 1-2 (U)**

| @numberingOrg [Optional]

| | art 1-1 (U)

| | | @numberingOrg [Optional]

| | | @codeList [Optional]

| | | @listName [Optional]

| | | @listVersion [Optional]

| | pattern 0-1

| | | @numberingOrg [Optional]

| | | @codeList [Optional]

| | | @listName [Optional]

| | | @listVersion [Optional]

| | color 0-1

| | | @numberingOrg [Optional]

| | | @codeList [Optional]

| | | @listName [Optional]

| | | @listVersion [Optional]

| | added 0-9

| | | @numberingOrg [Optional]

| | | @addType [Optional]

| | description 0-unbounded (AU)

| | | @ln [Optional] (N)

acsName 0-1 (U)

qty 1-2

| @um [Required]

**csRange 0-99 (pP)**

| @numberingOrg [Optional]

| @sizeSystemNat [Optional]

| @sizeSystemSeg [Optional]

| @sizeSystemBase [Optional]

| @sizeSystemID [Optional]

| | color 0-1

| | | @numberingOrg [Optional]

| | | @codeList [Optional]

| | | @listName [Optional]

| | | @listVersion [Optional]

**garmentVariant 0-9 (N)**

| | variantType 1-1 (N)

| | | @numberingOrg [Optional] (a)

| | | @codeList [Optional] (a)

| | | @listName [Optional] (a)

| | | @listVersion [Optional] (a)

| | variantCode 1-1 (N)

| | | @numberingOrg [Optional] (a)

| | | @codeList [Optional] (a)

| | | @listName [Optional] (a)

| | | @listVersion [Optional] (a)

| | drop 0-1 (A)

| | | @numberingOrg [Optional] (a)

| | | @codeList [Optional]

| | | @listName [Optional] (a)

| | | @listVersion [Optional] (a)

**sizeMatrix 1-1**

| | **sizeRow 1-99 (P)**

| | | additionalComponentCode 0-9 (N)

```

| | | | | @numberingOrg [Optional] (a)
| | | | | @codeList [Optional] (a)
| | | | | @listName [Optional] (a)
| | | | | @listVersion [Optional] (a)
| | | | | drop 0-1 (A)
| | | | | @numberingOrg [Optional] (a)
| | | | | @codeList [Optional]
| | | | | @listName [Optional] (a)
| | | | | @listVersion [Optional] (a)
| | | | | size 1-1 (A)
| | | | | @numberingOrg [Optional] (a)
| | | | | @codeList [Optional]
| | | | | @listName [Optional] (a)
| | | | | @listVersion [Optional] (a)
| | | | | qty 0-1
| | | | | @um [Required]
| | | | | itemsList 0-1 (N)
| | | | | | qualityLevel 0-1 (N)
| | | | | | @numberingOrg [Optional] (a)
| | | | | | @codeList [Optional] (a)
| | | | | | @listName [Optional] (a)
| | | | | | @listVersion [Optional] (a)
| | | | | | itemIdentification 1-unbounded (N)
| | | | | | | serialN 1-9 (AU)
| | | | | | | @numberingOrg [Optional]
| | | | | | | @idQualifier [Optional] (N)
| | | | | lotN 0-1
| | | | | @numberingOrg [Optional]
| | | | | acsPack 0-1 (pU)
| | | | | - scegli -
| | | | | | acsPackCode 1-1 (AU)
| | | | | | @numberingOrg [Optional] (a)
| | | | | | @codeList [Optional] (a)
| | | | | | @listName [Optional] (a)
| | | | | | @listVersion [Optional] (a)
| | | | | - oppure -
| | | | | | acsPackText 1-1 (U)
| | | | | - fine scelta -
| | | | | mixMatch 0-1
| | | | | @numberingOrg [Optional]
| | | | | itemsList 0-1 (N)
| | | | | | qualityLevel 0-1 (N)
| | | | | | @numberingOrg [Optional] (a)
| | | | | | @codeList [Optional] (a)
| | | | | | @listName [Optional] (a)
| | | | | | @listVersion [Optional] (a)
| | | | | | itemIdentification 1-unbounded (N)
| | | | | | | serialN 1-9 (AU)
| | | | | | | @numberingOrg [Optional]
| | | | | | | @idQualifier [Optional] (N)
| | | | | packageN 0-9 (U)
| | | | | @numberingOrg [Optional]
| | | | | @packageContainerN [Optional]
| | | | | thirdParty 0-3 (AP)
| | | | | @VAT [Optional]
| | | | | @role [Required]
| | | | | @sender [Optional] (a*)
| | | | | id 1-1
| | | | | @numberingOrg [Optional]
| | | | | legalName 0-1 (U)
| | | | | dept 0-1

```

```

| | | | subDept 0-1 (N)
| | | | person 0-1
| | | | @email [Optional]
| | | | @phone [Optional]
| | | | @fax [Optional]
| | | | street 0-1
| | | | city 0-1
| | | | subCountry 0-1
| | | | country 0-1
| | | | postCode 0-1
| | | | shipInfo 0-1 (P)
| | | | | transInfo 0-9 (AP)
| | | | | @transReason [Optional]
| | | | | @progr [Optional] (N)
| | | | | | transMode 1-1
| | | | | | carrier 0-1
| | | | | | deliveryPlace 0-1 (U)
| | | | | | grossWeight 0-1
| | | | | | @um [Required]
| | | | | | netWeight 0-1
| | | | | | @um [Required]
| | | | | | transMeans 0-1
| | | | | | transCondition 0-3
| | | | | | transConditionText 0-1 (U)
| | | | | | despatchPlace 0-1 (N)
| | | | | | despatchDate 0-1 (N)
| | | | | | @dateForm [Optional] (a)
| | | | | | delEffectiveDate 0-1
| | | | | | @dateForm [Optional]
| | | | | delEffectiveDate 0-1
| | | | | @dateForm [Optional]
| | | | | packages 0-99 (P)
| | | | | @packageLevel [Optional]
| | | | | - scegli -
| | | | | | packageText 1-1 (U)
| | | | | | - oppure -
| | | | | | package 1-1
| | | | | | - fine scelta -
| | | | | | packageModelCode 0-1 (N)
| | | | | | @numberingOrg [Optional] (a)
| | | | | | description 0-unbounded (AU)
| | | | | | @ln [Optional] (N)
| | | | | | packageDim 0-1
| | | | | | | length 1-1
| | | | | | | @um [Required]
| | | | | | | width 0-1
| | | | | | | @um [Required]
| | | | | | | height 0-1
| | | | | | | @um [Required]
| | | | | | handlingChar 0-1 (N)
| | | | | | - scegli -
| | | | | | yarnPack 0-1
| | | | | | | yarnReel 1-1
| | | | | | | @reelType [Required]
| | | | | | | @reelMat [Optional]
| | | | | | | | yarnReelD 0-1
| | | | | | | | @um [Required]
| | | | | | | | yarnReelH 0-1
| | | | | | | | @um [Required]
| | | | | | | | yarnConeAngle 0-1
| | | | | | | | yarnReelQty 0-2

```



| @um [Required] (a)  
 | fillingCriterion 0-9 (N)  
 | @progr [Optional] (Na)  
 | packageQty 0-1  
 | packageN 0-unbounded (U)  
 | @numberingOrg [Optional]  
 | @packageContainerN [Optional]  
 | **EPCList 0-1**  
 | | EPC 1-unbounded  
 | | @numberingOrg [Optional]  
 | | @TID [Optional]  
 | **actualPackageUnit 0-unbounded (N)**  
 | @packageLevel [Optional]  
 | | **packagelDentification 1-1 (N)**  
 | | | packageN 1-1 (U)  
 | | | @numberingOrg [Optional]  
 | | | @packageContainerN [Optional]  
 | | | serialN 0-9 (AU)  
 | | | @numberingOrg [Optional]  
 | | | @idQualifier [Optional] (N)  
 - scegli -  
 | | packageText 0-1 (U)  
 - oppure -  
 | | package 0-1  
 - fine scelta -  
 | | packageModelCode 0-1 (N)  
 | | @numberingOrg [Optional] (a)  
 | | volume 0-1  
 | | @um [Required]  
 | | netWeight 0-1  
 | | @um [Required]  
 | | grossWeight 0-1  
 | | @um [Required]  
 | | **packageDim 0-1**  
 | | | length 1-1  
 | | | @um [Required]  
 | | | width 0-1  
 | | | @um [Required]  
 | | | height 0-1  
 | | | @um [Required]  
 | | actualItemsPerPackage 0-1 (N)  
 | | **packagesList 0-1 (N)**  
 | | | **packagelDentification 1-unbounded (N)**  
 | | | | packageN 1-1 (U)  
 | | | | @numberingOrg [Optional]  
 | | | | @packageContainerN [Optional]  
 | | | | serialN 0-9 (AU)  
 | | | | @numberingOrg [Optional]  
 | | | | @idQualifier [Optional] (N)  
 | | **itemsList 0-1 (N)**  
 | | | qualityLevel 0-1 (N)  
 | | | @numberingOrg [Optional] (a)  
 | | | @codeList [Optional] (a)  
 | | | @listName [Optional] (a)  
 | | | @listVersion [Optional] (a)  
 | | | **itemIdentification 1-unbounded (N)**  
 | | | | serialN 1-9 (AU)  
 | | | | @numberingOrg [Optional]  
 | | | | @idQualifier [Optional] (N)  
 | | note 0-99  
 | | @numberingOrg [Optional]



```
| | | | @codeList [Optional]
| | | | @noteLabel [Optional]
| | packageN 0-unbounded (U)
| | @numberingOrg [Optional]
| | @packageContainerN [Optional]
| | note 0-99
| | @numberingOrg [Optional]
| | @codeList [Optional]
| | @noteLabel [Optional]
```

## 2.2 Descrizione di dettaglio degli elementi del documento

Nelle tabelle seguenti vengono presentati tutti gli elementi (complessi e semplici) utilizzati in questo documento. La descrizione comprende: 1) informazioni proprie dell'elemento: tag, nome dell'elemento, breve descrizione, tipo di dato e vincoli sintattici; 2) informazioni relative all'uso dell'elemento in una particolare collocazione nel documento: xpath ed eventuali note relative a tale uso.

### 2.2.1 Elementi complessi (Aggregate Business Information Entities)

Sono elementi complessi gli elementi il cui contenuto è costituito da altri elementi (figli). Gli elementi complessi sono ordinati alfabeticamente.

|                          |  |
|--------------------------|--|
| <b>acsCode</b>           | codifica che identifica un prodotto accessorio associato a capo o altro prodotto fashion<br>(XPath <code>TEXKitDesRequest/TKRbody/TKRitem/kitAccessory/acsCode</code> ) 1-2 (U)  |
| <b>acsPack</b>           | modalità di confezione dell'accessorio<br>(XPath <code>TEXKitDesRequest/TKRbody/TKRitem/kitAccessory/acsPack</code> ) 0-1 (pU)<br>(XPath <code>TEXKitDesRequest/shipInfo/packages/handlingChar/acsPack</code> ) 0-1 (U)<br>(XPath <code>TEXKitDesRequest/TKRbody/TKRitem/shipInfo/packages/handlingChar/acsPack</code> ) 0-1 (U)   |
| <b>actualPackageUnit</b> | descrizione e identificazione di un singolo collo di trasporto<br>(XPath <code>TEXKitDesRequest/shipInfo/actualPackageUnit</code> ) 0-unbounded (N)<br>- note: <i>questo elemento può essere ripetuto per elencare ogni singolo collo della spedizione</i><br>(XPath <code>TEXKitDesRequest/TKRbody/TKRitem/shipInfo/actualPackageUnit</code> ) 0-unbounded (N)<br>- note: <i>questo elemento può essere ripetuto per elencare ogni singolo collo della spedizione</i> |
| <b>attachment</b>        | un documento allegato. Un allegato può fare riferimento a un documento esterno o essere incluso nel documento scambiato<br>(XPath <code>TEXKitDesRequest/TRheader/refDoc/attachment</code> ) 0-1 (N)<br>(XPath <code>TEXKitDesRequest/TKRbody/TKRitem/refDoc/attachment</code> ) 0-1 (N)   |
| <b>buyer</b>             | dati del Cliente (parte che acquista il bene o il servizio oggetto del processo di collaborazione corrente)<br>- tipo base: Nad,<br>(XPath <code>TEXKitDesRequest/TRheader/buyer</code> ) 1-1 (AP)   |
| <b>csRange</b>           | assortimento taglia colore di un articolo fashion<br>(XPath <code>TEXKitDesRequest/TKRbody/TKRitem/kitAccessory/csRange</code> ) 0-99 (pP)   |
| <b>EPCList</b>           | elenco di identificativi di un prodotto usato nella tecnologia RFID<br>(XPath <code>TEXKitDesRequest/TKRbody/TKRitem/shipInfo/packages/EPCList</code> ) 0-1<br>- note: <i>l'uso di questo elemento è DEPRECATO, Utilizzare gli elementi appositi.</i><br>(XPath <code>TEXKitDesRequest/shipInfo/packages/EPCList</code> ) 0-1<br>- note: <i>l'uso di questo elemento è DEPRECATO, Utilizzare gli elementi appositi.</i>  |
| <b>externalReference</b> | informazioni su un oggetto esterno al documento, ad esempio un documento memorizzato in una locazione remota<br>(XPath <code>TEXKitDesRequest/TRheader/refDoc/attachment/externalReference</code> ) 0-99 (N)<br>(XPath <code>TEXKitDesRequest/TKRbody/TKRitem/refDoc/attachment/externalReference</code> ) 0-99 (N)  |
| <b>fabricCompos</b>      | composizione fibrosa del tessuto secondo la Direttiva 97/37/CE<br>(XPath <code>TEXKitDesRequest/TKRbody/TKRitem/kitFabric/fabricCompos</code> ) 0-1  |
| <b>garmentVariant</b>    | variante prodotto abbigliamento  |

|                              |  |
|------------------------------|--|
|                              | <p>(XPath TEXKitDesRequest/TKRbody/TKRitem/kitAccessory/csRange/garmentVariant) 0-9 (N)</p> <p>- note: usare solo se non già indicato nella codifica dell'articolo</p>   |
| <b>garPack</b>               | <p>Modalità di confezione dell'articolo o di una sua parte.</p> <p>(XPath TEXKitDesRequest/shipInfo/packages/handlingChar/garPack) 0-1 (N)</p> <p>(XPath TEXKitDesRequest/TKRbody/TKRitem/shipInfo/packages/handlingChar/garPack) 0-1 (N)</p>  |
| <b>handlingChar</b>          | <p>Caratteristiche di un oggetto (articolo o collo) utili ai fini del suo trasporto e a llocazione in magazzino.</p> <p>(XPath TEXKitDesRequest/shipInfo/packages/handlingChar) 0-1 (N)</p> <p>- note: in questo caso le caratteristiche sono riferite al collo.</p> <p>(XPath TEXKitDesRequest/TKRbody/TKRitem/shipInfo/packages/handlingChar) 0-1 (N)</p> <p>- note: in questo caso le caratteristiche sono riferite al collo.</p>   |
| <b>itemIdentification</b>    | <p>identificazione seriale di una unità di prodotto</p> <p>(XPath TEXKitDesRequest/TKRbody/TKRitem/kitAccessory/csRange/sizeMatrix/sizeRow/itemsList/itemIdentification) 1-unbounded (N)</p> <p>- note: identificazione di una singola unità di prodotto contenuta nella lista</p> <p>(XPath TEXKitDesRequest/shipInfo/actualPackageUnit/itemsList/itemIdentification) 1-unbounded (N)</p> <p>- note: identificazione di una singola unità di prodotto contenuta nella lista</p> <p>(XPath TEXKitDesRequest/TKRbody/TKRitem/kitAccessory/itemsList/itemIdentification) 1-unbounded (N)</p> <p>- note: identificazione di una singola unità di prodotto contenuta nella lista</p> <p>(XPath TEXKitDesRequest/TKRbody/TKRitem/shipInfo/actualPackageUnit/itemsList/itemIdentification) 1-unbounded (N)</p> <p>- note: identificazione di una singola unità di prodotto contenuta nella lista</p> |
| <b>itemsList</b>             | <p>lista delle singole unità di prodotto</p> <p>(XPath TEXKitDesRequest/TKRbody/TKRitem/kitAccessory/itemsList) 0-1 (N)</p> <p>(XPath TEXKitDesRequest/TKRbody/TKRitem/shipInfo/actualPackageUnit/itemsList) 0-1 (N)</p> <p>(XPath TEXKitDesRequest/shipInfo/actualPackageUnit/itemsList) 0-1 (N)</p> <p>(XPath TEXKitDesRequest/TKRbody/TKRitem/kitAccessory/csRange/sizeMatrix/sizeRow/itemsList) 0-1 (N)</p> <p>- note: l'uso in questa posizione è alternativo al suo uso nell'elemento di riga documento</p>  |
| <b>kitAccessory</b>          | <p>dettagli di un Accessorio contenuto in un kit di confezione</p> <p>(XPath TEXKitDesRequest/TKRbody/TKRitem/kitAccessory) 0-unbounded (P)</p>  |
| <b>kitFabric</b>             | <p>dettagli di un Tessuto contenuto in un kit di confezione</p> <p>(XPath TEXKitDesRequest/TKRbody/TKRitem/kitFabric) 0-99</p>   |
| <b>packageDim</b>            | <p>dimensioni di un collo di trasporto</p> <p>(XPath TEXKitDesRequest/TKRbody/TKRitem/shipInfo/packages/packageDim) 0-1</p> <p>(XPath TEXKitDesRequest/shipInfo/actualPackageUnit/packageDim) 0-1 (p)</p> <p>(XPath TEXKitDesRequest/shipInfo/packages/packageDim) 0-1</p> <p>(XPath TEXKitDesRequest/TKRbody/TKRitem/shipInfo/actualPackageUnit/packageDim) 0-1</p>   |
| <b>packageIdentification</b> | <p>identificazione seriale di un collo</p> <p>(XPath TEXKitDesRequest/shipInfo/actualPackageUnit/packageIdentification) 1-1 (N)</p> <p>(XPath TEXKitDesRequest/TKRbody/TKRitem/shipInfo/actualPackageUnit/packagesList/packageIdentification) 1-unbounded (N)</p> <p>- note: identificazione di un singolo package contenuto nella lista</p> <p>(XPath TEXKitDesRequest/TKRbody/TKRitem/shipInfo/actualPackageUnit/packageIdentification) 1-1 (N)</p> <p>(XPath TEXKitDesRequest/shipInfo/actualPackageUnit/packagesList/packageIdentification) 1-unbounded (N)</p> <p>- note: identificazione di un singolo package contenuto nella lista</p>   |

|                     |  |
|---------------------|--|
| <b>packages</b>     | <p>descrive la composizione dei colli della spedizione. Ogni elemento descrive un tipo omogeneo di collo usato per il trasporto: tipo, quantità, livello di composizione e lista degli identificativi dei singoli colli<br/> (XPath <a href="#">TEXKitDesRequest/shipInfo/packages</a>) 0-99 (P)<br/> - note: <i>questo elemento deve essere ripetuto per ciascun tipo di collo</i><br/> (XPath <a href="#">TEXKitDesRequest/TKRbody/TKRitem/shipInfo/packages</a>) 0-99 (P)<br/> - note: <i>questo elemento deve essere ripetuto per ciascun tipo di collo</i></p>  |
| <b>packagesList</b> | <p>lista dei singoli colli<br/> (XPath <a href="#">TEXKitDesRequest/shipInfo/actualPackageUnit/packagesList</a>) 0-1 (N)<br/> - note: <i>lista dei colli contenuti in questo collo (quindi di livello inferiore ad esso). Tutti i colli della lista dovrebbero essere preferibilmente di medesimo livello</i><br/> (XPath <a href="#">TEXKitDesRequest/TKRbody/TKRitem/shipInfo/actualPackageUnit/packagesList</a>) 0-1 (N)<br/> - note: <i>lista dei colli contenuti in questo collo (quindi di livello inferiore ad esso). Tutti i colli della lista dovrebbero essere preferibilmente di medesimo livello</i></p> |
| <b>piece</b>        | <p>dati identificativi e misure della pezza.<br/> (XPath <a href="#">TEXKitDesRequest/TKRbody/TKRitem/kitFabric/piece</a>) 0-unbounded (P)</p>   |
| <b>piecePack</b>    | <p>modalità di confezione delle pezze di tessuto<br/> (XPath <a href="#">TEXKitDesRequest/shipInfo/packages/handlingChar/piecePack</a>) 0-1<br/> (XPath <a href="#">TEXKitDesRequest/TKRbody/TKRitem/kitFabric/piece/piecePack</a>) 0-1<br/> (XPath <a href="#">TEXKitDesRequest/TKRbody/TKRitem/shipInfo/packages/handlingChar/piecePack</a>) 0-1</p>   |
| <b>refDoc</b>       | <p>identificazione di un documento di riferimento ed eventualmente di un suo item (riga)<br/> (XPath <a href="#">TEXKitDesRequest/TKRbody/TKRitem/refDoc</a>) 0-9 (P)<br/> (XPath <a href="#">TEXKitDesRequest/TRheader/refDoc</a>) 0-9 (P)</p>  |
| <b>shipInfo</b>     | <p>informazioni varie sul trasporto e sui colli di trasporto, che possono riferirsi all'intero documento o al singolo item<br/> (XPath <a href="#">TEXKitDesRequest/shipInfo</a>) 0-1 (P)<br/> - note: <i>qui si specificano condizioni valide per l'intero documento</i><br/> (XPath <a href="#">TEXKitDesRequest/TKRbody/TKRitem/shipInfo</a>) 0-1 (P)</p>   |
| <b>sizeMatrix</b>   | <p>matrice delle taglie di un prodotto di abbigliamento<br/> (XPath <a href="#">TEXKitDesRequest/TKRbody/TKRitem/kitAccessory/csRange/sizeMatrix</a>) 1-1</p>  |
| <b>sizeRow</b>      | <p>riga della matrice delle taglie di un prodotto di abbigliamento<br/> (XPath <a href="#">TEXKitDesRequest/TKRbody/TKRitem/kitAccessory/csRange/sizeMatrix/sizeRow</a>) 1-99 (P)</p>  |
| <b>supplier</b>     | <p>dati del Fornitore (parte che fornisce il bene o il servizio oggetto del processo di collaborazione corrente)<br/> - tipo base: Nad,<br/> (XPath <a href="#">TEXKitDesRequest/TRheader/supplier</a>) 1-1 (AP)</p>   |
| <b>texCode</b>      | <p>codifica dell'articolo tessile<br/> (XPath <a href="#">TEXKitDesRequest/TKRbody/TKRitem/kitFabric/texCode</a>) 1-2 (P)</p>  |
| <b>thirdParty</b>   | <p>dati di una Terza Parte, diversa da Mittente e Destinatario del documento<br/> - tipo base: Nad,<br/> (XPath <a href="#">TEXKitDesRequest/TKRbody/TKRitem/thirdParty</a>) 0-3 (AP)<br/> - note: <i>qui si deve indicare almeno il Laboratorio cui il kit è destinato, se non già indicato in Testata</i><br/> (XPath <a href="#">TEXKitDesRequest/TRheader/thirdParty</a>) 0-5 (AP)<br/> - note: <i>qui si deve specificare il Destinatario merce quando diverso dal Cliente</i></p>  |
| <b>TKRbody</b>      | <p>corpo del documento RICHIESTA SPEDIZIONE KIT CONFEZIONE<br/> (XPath <a href="#">TEXKitDesRequest/TKRbody</a>) 1-1</p>   |

|                   |   |
|-------------------|---|
| <b>TKRitem</b>    | riga del documento RICHIESTA SPEDIZIONE KIT CONFEZIONE<br>(XPath <a href="#">TEXKitDesRequest/TKRbody/TKRitem</a> ) 1-unbounded (P)   |
| <b>trade</b>      | condizioni generali di resa della merce<br>(XPath <a href="#">TEXKitDesRequest/trade</a> ) 0-1<br>- note: <i>Indica condizioni resa da trasmettere a destinatario</i>   |
| <b>transInfo</b>  | informazioni sul trasporto: modo, vettore e luogo di consegna<br>(XPath <a href="#">TEXKitDesRequest/TKRbody/TKRitem/shipInfo/transInfo</a> ) 0-9 (AP)<br>- note: <i>questo gruppo di dati può essere ripetuto per ciascuna tratta. Le tratt e dovrebbero essere ordinate in sequenza dalla partenza verso la destinazione finale.</i><br>(XPath <a href="#">TEXKitDesRequest/shipInfo/transInfo</a> ) 0-9 (AP)<br>- note: <i>questo gruppo di dati può essere ripetuto per ciascuna tratta. Le tratt e dovrebbero essere ordinate in sequenza dalla partenza verso la destinazione finale.</i> |
| <b>TRheader</b>   | testata del documento RICHIESTA SPEDIZIONE TESSUTI<br>(XPath <a href="#">TEXKitDesRequest/TRheader</a> ) 1-1 (P)  |
| <b>yarnInWrap</b> | dati che specificano l'imballo interno di un filato<br>(XPath <a href="#">TEXKitDesRequest/TKRbody/TKRitem/shipInfo/packages/handlingChar/yarnPack/yarnInWrap</a> ) 0-1<br>(XPath <a href="#">TEXKitDesRequest/shipInfo/packages/handlingChar/yarnPack/yarnInWrap</a> ) 0-1   |
| <b>yarnPack</b>   | dettagli della modalità di confezione del filato<br>(XPath <a href="#">TEXKitDesRequest/TKRbody/TKRitem/shipInfo/packages/handlingChar/yarnPack</a> ) 0-1<br>(XPath <a href="#">TEXKitDesRequest/shipInfo/packages/handlingChar/yarnPack</a> ) 0-1  |
| <b>yarnReel</b>   | dati che specificano la confezione di un filato<br>(XPath <a href="#">TEXKitDesRequest/shipInfo/packages/handlingChar/yarnPack/yarnReel</a> ) 1-1<br>(XPath <a href="#">TEXKitDesRequest/TKRbody/TKRitem/shipInfo/packages/handlingChar/yarnPack/yarnReel</a> ) 1-1   |

## 2.2.2 Elementi semplici (Basic Business Information Entities)

Sono elementi semplici gli elementi il cui contenuto è caratterizzato da un data type e da un dominio di valori. Gli elementi semplici sono ordinati alfabeticamente.

|                    |   |
|--------------------|---|
| <b>acsName</b>     | denominazione di un prodotto accessorio di abbigliamento<br>- tipo base: string, lunghezza max: 100,<br>(XPath <a href="#">TEXKitDesRequest/TKRbody/TKRitem/kitAccessory/acsName</a> ) 0-1 (U)  |
| <b>acsPackCode</b> | codice che specifica il tipo di confezionamento dell'accessorio<br>- tipo base: string,<br>(XPath <a href="#">TEXKitDesRequest/TKRbody/TKRitem/kitAccessory/acsPack/acsPackCode</a> ) 1-1 (AU)<br>(XPath <a href="#">TEXKitDesRequest/shipInfo/packages/handlingChar/acsPack/acsPackCode</a> ) 1-1 (AU)<br>(XPath <a href="#">TEXKitDesRequest/TKRbody/TKRitem/shipInfo/packages/handlingChar/acsPack/acsPackCode</a> ) 1-1 (AU)                        |
| <b>acsPackText</b> | testo libero che specifica il tipo di confezionamento dell'accessorio<br>- tipo base: string, lunghezza max: 250,<br>(XPath <a href="#">TEXKitDesRequest/TKRbody/TKRitem/shipInfo/packages/handlingChar/acsPack/acsPackText</a> ) 1-1 (U)<br>(XPath <a href="#">TEXKitDesRequest/shipInfo/packages/handlingChar/acsPack/acsPackText</a> ) 1-1 (U)<br>(XPath <a href="#">TEXKitDesRequest/TKRbody/TKRitem/kitAccessory/acsPack/acsPackText</a> ) 1-1 (U) |

|                         |  |
|-------------------------|--|
| actualItemsPerPackage   | <p>quantità di articoli effettivamente contenuta nel collo</p> <p>- tipo base: decimal,<br/>(XPath <a href="#">TEXKitDesRequest/shipInfo/actualPackageUnit/actualItemsPerPackage</a>) 0-1 (N)<br/>(XPath <a href="#">TEXKitDesRequest/TKRbody/TKRitem/shipInfo/actualPackageUnit/actualItemsPerPackage</a>) 0-1 (N)</p>  |
| added                   | <p>elemento aggiuntivo di codifica, non includibile nei precedenti</p> <p>- tipo base: string, lunghezza max: 80,<br/>(XPath <a href="#">TEXKitDesRequest/TKRbody/TKRitem/kitFabric/texCode/added</a>) 0-9<br/>- note: <i>qui può specificarsi un ulteriore codifica (vedere tabella T44)</i><br/>(XPath <a href="#">TEXKitDesRequest/TKRbody/TKRitem/kitAccessory/acsCode/added</a>) 0-9<br/>- note: <i>qui può specificarsi un ulteriore codifica (vedere tabella T44)</i></p>   |
| additionalComponentCode | <p>Codice identificativo addizionale di un prodotto fashion o di una sua parte (è un'ulteriore codifica dell'articolo, ma non fa parte dei codici che lo identificano). Non si tratta di un identificatore seriale.</p> <p>- tipo base: string,<br/>(XPath <a href="#">TEXKitDesRequest/TKRbody/TKRitem/kitAccessory/csRange/sizeMatrix/sizeRow/additionalComponentCode</a>) 0-9 (N)</p>   |
| additionalIdentifier    | <p>codice identificativo aggiuntivo della Parte in causa (Cliente, Fornitore, Destinatarario merce ecc.), ad esempio per registri delle dogane o altri registri</p> <p>- tipo base: string, lunghezza max: 15,<br/>(XPath <a href="#">TEXKitDesRequest/TRheader/buyer/additionalIdentifier</a>) 0-9 (N) <b>Best Practice</b><br/>- note: <i>identificatori ad esempio per registri esportazioni, come MID (Manufacturer Identification Code), EORI (E.O.R.I. - Economic Operator Registration and Identification)</i><br/>(XPath <a href="#">TEXKitDesRequest/TRheader/supplier/additionalIdentifier</a>) 0-9 (N)<br/>- note: <i>identificatori ad esempio per registri esportazioni, come MID (Manufacturer Identification Code), EORI (E.O.R.I. - Economic Operator Registration and Identification)</i></p> |
| @addType                | <p>qualificatore dell'elemento aggiuntivo di codifica di un prodotto</p> <p>- tipo base: string, tabella cod.: T44<br/><a href="http://www.ebiz.enea.it/moda-ml/repository/codelist/v2018-1/gc_T44.xml">http://www.ebiz.enea.it/moda-ml/repository/codelist/v2018-1/gc_T44.xml</a><br/>(XPath <a href="#">TEXKitDesRequest/TKRbody/TKRitem/kitAccessory/acsCode/added/@addType</a>) [Optional]<br/>- nota: <i>addType consente di indicare il significato dell'elemento added; si consiglia fortemente di utilizzarlo sempre.</i><br/>(XPath <a href="#">TEXKitDesRequest/TKRbody/TKRitem/kitFabric/texCode/added/@addType</a>) [Optional]<br/>- nota: <i>addType consente di indicare il significato dell'elemento added; si consiglia fortemente di utilizzarlo sempre.</i></p>                              |
| art                     | <p>codice articolo del prodotto</p> <p>- tipo base: string, lunghezza max: 80,<br/>(XPath <a href="#">TEXKitDesRequest/TKRbody/TKRitem/kitAccessory/acsCode/art</a>) 1-1 (U)<br/>(XPath <a href="#">TEXKitDesRequest/TKRbody/TKRitem/kitFabric/texCode/art</a>) 1-1 (U)<br/>- note: <i>può identificare sia l'articolo base (a meno di disegno/colore) sia l'articolo tout-court (SKU)</i></p>   |
| binaryObject            | <p>Oggetto binario di grandi dimensioni contenente un documento allegato. È raccomandata la codifica 'base64Binary'</p> <p>- tipo base: base64Binary,<br/>(XPath <a href="#">TEXKitDesRequest/TRheader/refDoc/attachment/binaryObject</a>) 0-1 (N)<br/>(XPath <a href="#">TEXKitDesRequest/TKRbody/TKRitem/refDoc/attachment/binaryObject</a>) 0-1 (N)</p>   |
| carrier                 | <p>identificazione del vettore che esegue il trasporto</p> <p>- tipo base: string, lunghezza max: 40,<br/>(XPath <a href="#">TEXKitDesRequest/TKRbody/TKRitem/shipInfo/transInfo/carrier</a>) 0-1<br/>(XPath <a href="#">TEXKitDesRequest/shipInfo/transInfo/carrier</a>) 0-1</p>  |

|                  |   |
|------------------|---|
| @characterSet    | <p>set di caratteri dell'oggetto binario (esempi UTF-8, UTF-16, Windows-1252, ISO-8859-7,...)</p> <p>- tipo base: normalizedString,</p> <p>(XPath TEXTKitDesRequest/TRheader/refDoc/attachment/binaryObject/@characterSet) [Optional] (N)</p> <p>(XPath TEXTKitDesRequest/TKRbody/TKRitem/refDoc/attachment/binaryObject/@characterSet) [Optional] (Na)</p>   |
| characterSetCode | <p>il set di caratteri del documento esterno (ad esempio UTF-8, UTF-16, Windows-1252, ISO-8859-7,...)</p> <p>- tipo base: normalizedString,</p> <p>(XPath TEXTKitDesRequest/TRheader/refDoc/attachment/externalReference/characterSetCode) 0-1 (N)</p> <p>(XPath TEXTKitDesRequest/TKRbody/TKRitem/refDoc/attachment/externalReference/characterSetCode) 0-1 (N)</p>  |
| city             | <p>nome della città</p> <p>- tipo base: string, lunghezza max: 40,</p> <p>(XPath TEXTKitDesRequest/TKRbody/TKRitem/thirdParty/city) 0-1</p> <p>(XPath TEXTKitDesRequest/TRheader/supplier/city) 0-1</p> <p>(XPath TEXTKitDesRequest/TRheader/buyer/city) 0-1</p> <p>(XPath TEXTKitDesRequest/TRheader/thirdParty/city) 0-1</p>  |
| @codeList        | <p>specifica l'indirizzo di rete (URL) dove si trova la lista di codici usati per istanziare l'elemento</p> <p>- tipo base: string, lunghezza max: 255,</p> <p>(XPath TEXTKitDesRequest/TKRbody/TKRitem/kitAccessory/csRange/sizeMatrix/sizeRow/additionalComponentCode/@codeList) [Optional] (a)</p> <p>- nota: <i>dovrebbe essere sempre valorizzato almeno uno tra questo attributo e "numberingOrg"</i></p> <p>(XPath TEXTKitDesRequest/TRheader/refDoc/season/@codeList) [Optional] (a)</p> <p>- nota: <i>questo attributo dovrebbe essere usato o singolarmente o in abbinamento con "listName" e "listVersion"</i></p> <p>(XPath TEXTKitDesRequest/shipInfo/packages/handlingChar/note/@codeList) [Optional]</p> <p>- nota: <i>deve usarsi per esplicitare (URL) la lista dei codici usati in "noteLabel"</i></p> <p>(XPath TEXTKitDesRequest/TKRbody/TKRitem/kitAccessory/acsCode/art/@codeList) [Optional]</p> <p>- nota: <i>dovrebbe essere sempre valorizzato almeno uno tra questo attributo e "numberingOrg"</i></p> <p>(XPath TEXTKitDesRequest/TKRbody/TKRitem/shipInfo/packages/handlingChar/acsPack/acsPackCode/@codeList) [Optional] (a)</p> <p>- nota: <i>dovrebbe essere sempre valorizzato almeno uno tra questo attributo e "numberingOrg"</i></p> <p>(XPath TEXTKitDesRequest/TKRbody/TKRitem/kitAccessory/itemsList/qualityLevel/@codeList) [Optional] (a)</p> <p>- nota: <i>dovrebbe essere sempre valorizzato almeno uno tra questo attributo e "numberingOrg"</i></p> <p>(XPath TEXTKitDesRequest/shipInfo/actualPackageUnit/itemsList/qualityLevel/@codeList) [Optional] (a)</p> <p>- nota: <i>dovrebbe essere sempre valorizzato almeno uno tra questo attributo e "numberingOrg"</i></p> <p>(XPath TEXTKitDesRequest/TKRbody/TKRitem/kitAccessory/acsCode/pattern/@codeList) [Optional]</p> <p>- nota: <i>dovrebbe essere sempre valorizzato almeno uno tra questo attributo e "numberingOrg"</i></p> <p>(XPath TEXTKitDesRequest/TKRbody/TKRitem/shipInfo/packages/handlingChar/garPack/garPackCode/@codeList) [Optional] (a)</p> <p>- nota: <i>dovrebbe essere sempre valorizzato almeno uno tra questo attributo e "numberingOrg"</i></p> <p>(XPath TEXTKitDesRequest/TKRbody/TKRitem/kitAccessory/acsCode/color/@codeList) [Optional]</p> |



- nota: *questo attributo dovrebbe essere usato o singolarmente o in abbinamento con "listName" e "listVersion"*  
(XPath `TEXKitDesRequest/shipInfo/packages/handlingChar/garPack/garPackCode/@codeList`) [Optional] (a)

- nota: *dovrebbe essere sempre valorizzato almeno uno tra questo attributo e "numberingOrg"*  
(XPath `TEXKitDesRequest/TKRbody/TKRitem/refDoc/season/@codeList`) [Optional] (a)

- nota: *questo attributo dovrebbe essere usato o singolarmente o in abbinamento con "listName" e "listVersion"*  
(XPath `TEXKitDesRequest/TKRbody/TKRitem/shipInfo/actualPackageUnit/itemsList/qualityLevel/@codeList`) [Optional] (a)

- nota: *dovrebbe essere sempre valorizzato almeno uno tra questo attributo e "numberingOrg"*  
(XPath `TEXKitDesRequest/TKRbody/TKRitem/kitFabric/texCode/color/@codeList`) [Optional]

- nota: *questo attributo dovrebbe essere usato o singolarmente o in abbinamento con "listName" e "listVersion"*  
(XPath `TEXKitDesRequest/TKRbody/TKRitem/kitAccessory/csRange/sizeMatrix/sizeRow/itemsList/qualityLevel/@codeList`) [Optional] (a)

- nota: *dovrebbe essere sempre valorizzato almeno uno tra questo attributo e "numberingOrg"*  
(XPath `TEXKitDesRequest/TKRbody/TKRitem/note/@codeList`) [Optional]

- nota: *deve usarsi per esplicitare (URL) la lista dei codici usati in "noteLabel"*  
(XPath `TEXKitDesRequest/TKRbody/TKRitem/kitAccessory/csRange/sizeMatrix/sizeRow/drop/@codeList`) [Optional]

(XPath `TEXKitDesRequest/TKRbody/TKRitem/kitAccessory/csRange/sizeMatrix/sizeRow/size/@codeList`) [Optional]

(XPath `TEXKitDesRequest/TKRbody/TKRitem/shipInfo/actualPackageUnit/note/@codeList`) [Optional]

- nota: *deve usarsi per esplicitare (URL) la lista dei codici usati in "noteLabel"*  
(XPath `TEXKitDesRequest/TKRbody/TKRitem/shipInfo/packages/handlingChar/note/@codeList`) [Optional]

- nota: *deve usarsi per esplicitare (URL) la lista dei codici usati in "noteLabel"*  
(XPath `TEXKitDesRequest/TKRbody/TKRitem/kitAccessory/csRange/color/@codeList`) [Optional]

- nota: *questo attributo dovrebbe essere usato o singolarmente o in abbinamento con "listName" e "listVersion"*  
(XPath `TEXKitDesRequest/TKRbody/TKRitem/kitAccessory/csRange/drop/@codeList`) [Optional]

(XPath `TEXKitDesRequest/TRheader/note/@codeList`) [Optional]

- nota: *deve usarsi per esplicitare (URL) la lista dei codici usati in "noteLabel"*  
(XPath `TEXKitDesRequest/TKRbody/TKRitem/kitAccessory/csRange/garmentVariant/variantCode/@codeList`) [Optional] (a)

- nota: *dovrebbe essere sempre valorizzato almeno uno tra questo attributo e "numberingOrg"*  
(XPath `TEXKitDesRequest/shipInfo/actualPackageUnit/note/@codeList`) [Optional]

- nota: *deve usarsi per esplicitare (URL) la lista dei codici usati in "noteLabel"*  
(XPath `TEXKitDesRequest/TKRbody/TKRitem/kitAccessory/csRange/garmentVariant/variantType/@codeList`) [Optional] (a)

- nota: *dovrebbe essere sempre valorizzato almeno uno tra questo attributo e "numberingOrg"*  
(XPath `TEXKitDesRequest/TKRbody/TKRitem/kitAccessory/acsPack/acsPackCode/@codeList`) [Optional] (a)

- nota: *dovrebbe essere sempre valorizzato almeno uno tra questo attributo e "numberingOrg"*  
(XPath `TEXKitDesRequest/TKRbody/TKRitem/kitFabric/texCode/art/@codeList`) [Optional]



|                  |  |
|------------------|--|
|                  | <p>- nota: <i>dovrebbe essere sempre valorizzato almeno uno tra questo attributo e "numberingOrg"</i><br/> (XPath <code>TEXKitDesRequest/TKRbody/TKRitem/kitFabric/texCode/pattern/@codeList</code>) [Optional]</p> <p>- nota: <i>dovrebbe essere sempre valorizzato almeno uno tra questo attributo e "numberingOrg"</i><br/> (XPath <code>TEXKitDesRequest/shipInfo/packages/handlingChar/acsPack/acsPackCode/@codeList</code>) [Optional] (a)</p> <p>- nota: <i>dovrebbe essere sempre valorizzato almeno uno tra questo attributo e "numberingOrg"</i></p>   |
| color            | <p>codice della variante colore, quando non incluso nel codice modello o tessuto</p> <p>- tipo base: string, lunghezza max: 15,<br/> (XPath <code>TEXKitDesRequest/TKRbody/TKRitem/kitAccessory/csRange/color</code>) 0-1</p> <p>- note: <i>usare solo se non già indicato nella codifica dell'articolo</i><br/> (XPath <code>TEXKitDesRequest/TKRbody/TKRitem/kitAccessory/acsCode/color</code>) 0-1<br/> (XPath <code>TEXKitDesRequest/TKRbody/TKRitem/kitFabric/texCode/color</code>) 0-1</p>   |
| country          | <p>codice della nazione</p> <p>- tipo base: string, tabella cod.: T10<br/> <a href="http://www.ebiz.enea.it/moda-ml/repository/codelist/v2018-1/gc_T10.xml">http://www.ebiz.enea.it/moda-ml/repository/codelist/v2018-1/gc_T10.xml</a><br/> (XPath <code>TEXKitDesRequest/TRheader/thirdParty/country</code>) 0-1<br/> (XPath <code>TEXKitDesRequest/TRheader/supplier/country</code>) 0-1<br/> (XPath <code>TEXKitDesRequest/TKRbody/TKRitem/thirdParty/country</code>) 0-1<br/> (XPath <code>TEXKitDesRequest/TRheader/buyer/country</code>) 0-1</p>   |
| @dateForm        | <p>formato in cui è espressa la data</p> <p>- tipo base: string, tabella cod.: NT29<br/> <a href="http://www.ebiz.enea.it/moda-ml/repository/codelist/v2018-1/gc_NT29.xml">http://www.ebiz.enea.it/moda-ml/repository/codelist/v2018-1/gc_NT29.xml</a><br/> (XPath <code>TEXKitDesRequest/TKRbody/TKRitem/shipInfo/transInfo/delEffectiveDate/@dateForm</code>) [Optional]<br/> (XPath <code>TEXKitDesRequest/TKRbody/TKRitem/shipInfo/transInfo/despatchDate/@dateForm</code>) [Optional] (a)<br/> (XPath <code>TEXKitDesRequest/TRheader/msgDate/@dateForm</code>) [Optional]<br/> (XPath <code>TEXKitDesRequest/TKRbody/TKRitem/shipInfo/delEffectiveDate/@dateForm</code>) [Optional]<br/> (XPath <code>TEXKitDesRequest/shipInfo/transInfo/delEffectiveDate/@dateForm</code>) [Optional]<br/> (XPath <code>TEXKitDesRequest/shipInfo/delEffectiveDate/@dateForm</code>) [Optional]<br/> (XPath <code>TEXKitDesRequest/TKRbody/TKRitem/refDoc/docDate/@dateForm</code>) [Optional]<br/> (XPath <code>TEXKitDesRequest/TRheader/refDoc/docDate/@dateForm</code>) [Optional]<br/> (XPath <code>TEXKitDesRequest/shipInfo/transInfo/despatchDate/@dateForm</code>) [Optional] (a)</p> |
| delEffectiveDate | <p>data di consegna effettiva della merce, richiesta o confermata nel Processo di Spedizione, espressa in uno dei formati: AAAA-MM-GG, AAAA-MM-GG: HH-MM o AAAA-SS (cioè anno-settimana)</p> <p>- tipo base: string,<br/> (XPath <code>TEXKitDesRequest/TKRbody/TKRitem/shipInfo/transInfo/delEffectiveDate</code>) 0-1<br/> (XPath <code>TEXKitDesRequest/TKRbody/TKRitem/shipInfo/delEffectiveDate</code>) 0-1<br/> (XPath <code>TEXKitDesRequest/shipInfo/delEffectiveDate</code>) 0-1<br/> (XPath <code>TEXKitDesRequest/shipInfo/transInfo/delEffectiveDate</code>) 0-1 (p)</p>   |
| deliveryPlace    | <p>luogo di consegna della merce, finale o per una tratta</p> <p>- tipo base: string, lunghezza max: 250,<br/> (XPath <code>TEXKitDesRequest/shipInfo/transInfo/deliveryPlace</code>) 0-1 (U)<br/> (XPath <code>TEXKitDesRequest/TKRbody/TKRitem/shipInfo/transInfo/deliveryPlace</code>) 0-1 (U)</p>  |

|               |   |
|---------------|---|
| dept          | <p>nome o codice di una unità (Divisione, Ufficio, Stabilimento) contattata all'interno della Parte</p> <p>- tipo base: string, lunghezza max: 40,<br/> (XPath TEXKitDesRequest/TRheader/buyer/dept) 0-1<br/> (XPath TEXKitDesRequest/TRheader/thirdParty/dept) 0-1<br/> (XPath TEXKitDesRequest/TRheader/supplier/dept) 0-1<br/> (XPath TEXKitDesRequest/TKRbody/TKRitem/thirdParty/dept) 0-1</p>  |
| description   | <p>descrizione in testo libero. Il contenuto dell'elemento deve essere unico, eventualmente tradotto e ripetuto in più lingue (quindi ogni istanza ha lingua differente).</p> <p>- tipo base: string, lunghezza max: 250,<br/> (XPath TEXKitDesRequest/shipInfo/packages/description) 0-unbounded (AU)<br/> (XPath TEXKitDesRequest/TKRbody/TKRitem/kitFabric/texCode/description) 0-unbounded (pAU)<br/> - note: <i>Descrizione riferita al prodotto</i><br/> (XPath TEXKitDesRequest/TKRbody/TKRitem/shipInfo/packages/description) 0-unbounded (AU)<br/> (XPath TEXKitDesRequest/TKRbody/TKRitem/kitAccessory/acsCode/description) 0-unbounded (AU)<br/> - note: <i>Descrizione riferita al prodotto</i></p> |
| despatchDate  | <p>data di invio della merce, richiesta o confermata nel Processo di Acquisto, e spessa in uno dei formati: AAAA-MM-GG, AAAA-MM-GG:HH-MM o AAAA-SS (cioè anno-settimana)</p> <p>- tipo base: string,<br/> (XPath TEXKitDesRequest/TKRbody/TKRitem/shipInfo/transInfo/despatchDate) 0-1 (N)<br/> (XPath TEXKitDesRequest/shipInfo/transInfo/despatchDate) 0-1 (N)</p>  |
| despatchPlace | <p>luogo di partenza della merce, originario o per una tratta</p> <p>- tipo base: string, lunghezza max: 250,<br/> (XPath TEXKitDesRequest/shipInfo/transInfo/despatchPlace) 0-1 (N)<br/> (XPath TEXKitDesRequest/TKRbody/TKRitem/shipInfo/transInfo/despatchPlace) 0-1 (N)</p>   |
| docDate       | <p>data di emissione del documento in oggetto, espressa in uno dei formati: AA-AA-MM-GG, AAAA-MM-GG:HH-MM o AAAA-SS (cioè anno-settimana)</p> <p>- tipo base: string,<br/> (XPath TEXKitDesRequest/TKRbody/TKRitem/refDoc/docDate) 0-1<br/> (XPath TEXKitDesRequest/TRheader/refDoc/docDate) 0-1</p>  |
| docID         | <p>numero identificativo del documento referenziato (dalla versione 2008-1 se ne sconsiglia l'uso in testata (è sostituito da msgID)</p> <p>- tipo base: string, lunghezza max: 80,<br/> (XPath TEXKitDesRequest/TRheader/refDoc/docID) 1-2 (p) Best Practice<br/> (XPath TEXKitDesRequest/TRheader/docID) 0-1<br/> (XPath TEXKitDesRequest/TKRbody/TKRitem/refDoc/docID) 1-2 (p) Best Practice</p>   |
| @docType      | <p>tipo del documento cui si fa riferimento</p> <p>- tipo base: string, tabella cod.: T21<br/> <a href="http://www.ebiz.enea.it/moda-ml/repository/codelist/v2018-1/gc_T21.xml">http://www.ebiz.enea.it/moda-ml/repository/codelist/v2018-1/gc_T21.xml</a><br/> (XPath TEXKitDesRequest/TRheader/refDoc/@docType) [Required]<br/> (XPath TEXKitDesRequest/TKRbody/TKRitem/refDoc/@docType) [Required]</p>   |
| drop          | <p>codice drop del capo di confezione</p> <p>- tipo base: string, lunghezza max: 15,<br/> (XPath TEXKitDesRequest/TKRbody/TKRitem/kitAccessory/csRange/drop) 0-1 (A)<br/> - note: <i>usare solo se non già indicato nella codifica dell'articolo</i><br/> (XPath TEXKitDesRequest/TKRbody/TKRitem/kitAccessory/csRange/sizeMatrix/sizeRow/drop) 0-1 (A)<br/> - note: <i>DEPRECATO, in ogni caso usare solo se non già indicato nella codifica dell'articolo o csRange</i></p>   |

|                  |  |
|------------------|--|
| dyeN             | partita colore di un prodotto tessile<br>- tipo base: string, lunghezza max: 15,<br>(XPath <a href="#">TEXKitDesRequest/TKRbody/TKRitem/kitFabric/piece/dyeN</a> ) 0-1   |
| @email           | indirizzo di posta elettronica di una persona contattata<br>- tipo base: string, lunghezza max: 250,<br>(XPath <a href="#">TEXKitDesRequest/TKRbody/TKRitem/thirdParty/person/@email</a> ) [Optional]<br>(XPath <a href="#">TEXKitDesRequest/TRheader/buyer/person/@email</a> ) [Optional]<br>(XPath <a href="#">TEXKitDesRequest/TRheader/supplier/person/@email</a> ) [Optional]<br>(XPath <a href="#">TEXKitDesRequest/TRheader/thirdParty/person/@email</a> ) [Optional]   |
| @encoding        | algoritmo di decodifica dell'oggetto binario<br>- tipo base: normalizedString,<br>(XPath <a href="#">TEXKitDesRequest/TKRbody/TKRitem/refDoc/attachment/binaryObject/@encoding</a> ) [Optional] (Na)<br>(XPath <a href="#">TEXKitDesRequest/TRheader/refDoc/attachment/binaryObject/@encoding</a> ) [Optional] (N)   |
| encodingCode     | l'algoritmo di codifica / decodifica utilizzato con l'oggetto esterno (ad esempi o 'base64Binary')<br>- tipo base: normalizedString,<br>(XPath <a href="#">TEXKitDesRequest/TRheader/refDoc/attachment/externalReference/encodingCode</a> ) 0-1 (N)<br>(XPath <a href="#">TEXKitDesRequest/TKRbody/TKRitem/refDoc/attachment/externalReference/encodingCode</a> ) 0-1 (N)  |
| @endUse          | destinazione d'uso del tessuto<br>- tipo base: string, tabella cod.: NT4<br><a href="http://www.ebiz.enea.it/moda-ml/repository/codelist/v2018-1/gc_NT4.xml">http://www.ebiz.enea.it/moda-ml/repository/codelist/v2018-1/gc_NT4.xml</a><br>(XPath <a href="#">TEXKitDesRequest/TKRbody/TKRitem/kitFabric/piece/@endUse</a> ) [Optional]  |
| EPC              | identificativo seriale di un prodotto, usato nella tecnologia RFID<br>- tipo base: string,<br>(XPath <a href="#">TEXKitDesRequest/TKRbody/TKRitem/kitFabric/piece/EPC</a> ) 0-1<br>- note: <i>l'uso di questo elemento è DEPRECATO, utilizzare gli elementi appositi (serialN)</i><br>(XPath <a href="#">TEXKitDesRequest/TKRbody/TKRitem/shipInfo/packages/EPCList/EPC</a> ) 1-unbounded<br>(XPath <a href="#">TEXKitDesRequest/shipInfo/packages/EPCList/EPC</a> ) 1-unbounded   |
| @fax             | numero di fax di una persona contattata<br>- tipo base: string, lunghezza max: 35,<br>(XPath <a href="#">TEXKitDesRequest/TRheader/supplier/person/@fax</a> ) [Optional]<br>(XPath <a href="#">TEXKitDesRequest/TRheader/buyer/person/@fax</a> ) [Optional]<br>(XPath <a href="#">TEXKitDesRequest/TKRbody/TKRitem/thirdParty/person/@fax</a> ) [Optional]<br>(XPath <a href="#">TEXKitDesRequest/TRheader/thirdParty/person/@fax</a> ) [Optional]   |
| @fibre           | tipo di fibra usata in un prodotto tessile<br>- tipo base: string, tabella cod.: T19<br><a href="http://www.ebiz.enea.it/moda-ml/repository/codelist/v2018-1/gc_T19.xml">http://www.ebiz.enea.it/moda-ml/repository/codelist/v2018-1/gc_T19.xml</a><br>(XPath <a href="#">TEXKitDesRequest/TKRbody/TKRitem/kitFabric/fabricCompos/percCompos/@fibre</a> ) [Required]   |
| fileName         | nome identificativo univoco del file<br>- tipo base: string, lunghezza max: 255,<br>(XPath <a href="#">TEXKitDesRequest/TKRbody/TKRitem/refDoc/attachment/fileName</a> ) 0-1 (N)<br>(XPath <a href="#">TEXKitDesRequest/TRheader/refDoc/attachment/fileName</a> ) 0-1 (N)  |
| fillingCriterion | Criterio di assortimento del contenuto di un collo di questo tipo: identifica il criterio in base al quale gli articoli devono essere omogenei (ad es. "modello", "colore", "taglia").<br>- tipo base: string, tabella cod.: NT51<br><a href="http://www.ebiz.enea.it/moda-ml/repository/codelist/v2018-1/gc_NT51.xml">http://www.ebiz.enea.it/moda-ml/repository/codelist/v2018-1/gc_NT51.xml</a><br>(XPath <a href="#">TEXKitDesRequest/TKRbody/TKRitem/shipInfo/packages/fillingCriterion</a> ) 0-9 (N)<br>(XPath <a href="#">TEXKitDesRequest/shipInfo/packages/fillingCriterion</a> ) 0-9 (N) |

|              |   |
|--------------|---|
| @format      | <p>formato del contenuto binario (esempio xml, pdf, doc,...)</p> <p>- tipo base: string,</p> <p>(XPath TEXTKitDesRequest/TRheader/refDoc/attachment/binaryObject/@format) [Optional] (N)</p> <p>(XPath TEXTKitDesRequest/TKRbody/TKRitem/refDoc/attachment/binaryObject/@format) [Optional] (Na)</p>  |
| formatCode   | <p>il formato dell'oggetto esterno (esempio xml, pdf, doc,...)</p> <p>- tipo base: normalizedString,</p> <p>(XPath TEXTKitDesRequest/TRheader/refDoc/attachment/externalReference/formatCode) 0-1 (N)</p> <p>(XPath TEXTKitDesRequest/TKRbody/TKRitem/refDoc/attachment/externalReference/formatCode) 0-1 (N)</p>   |
| garPackCode  | <p>Codice che specifica il tipo di confezionamento dell'articolo.</p> <p>- tipo base: string,</p> <p>(XPath TEXTKitDesRequest/shipInfo/packages/handlingChar/garPack/garPackCode) 1-1 (N)</p> <p>(XPath TEXTKitDesRequest/TKRbody/TKRitem/shipInfo/packages/handlingChar/garPack/garPackCode) 1-1 (N)</p>   |
| garPackText  | <p>Testo libero che specifica il tipo di confezionamento dell'articolo.</p> <p>- tipo base: string,</p> <p>(XPath TEXTKitDesRequest/shipInfo/packages/handlingChar/garPack/garPackText) 1-1 (N)</p> <p>(XPath TEXTKitDesRequest/TKRbody/TKRitem/shipInfo/packages/handlingChar/garPack/garPackText) 1-1 (N)</p>   |
| grossWeight  | <p>peso lordo, dichiarato a fini di trasporto o doganali</p> <p>- tipo base: decimal, min incluso: 0, cifre decimali: 2,</p> <p>(XPath TEXTKitDesRequest/shipInfo/transInfo/grossWeight) 0-1</p> <p>(XPath TEXTKitDesRequest/shipInfo/packages/handlingChar/grossWeight) 0-1</p> <p>(XPath TEXTKitDesRequest/TKRbody/TKRitem/shipInfo/packages/handlingChar/grossWeight) 0-1</p> <p>(XPath TEXTKitDesRequest/TKRbody/TKRitem/shipInfo/actualPackageUnit/grossWeight) 0-1</p> <p>(XPath TEXTKitDesRequest/shipInfo/actualPackageUnit/grossWeight) 0-1</p> <p>(XPath TEXTKitDesRequest/TKRbody/TKRitem/shipInfo/transInfo/grossWeight) 0-1</p> <p>(XPath TEXTKitDesRequest/TKRbody/TKRitem/kitFabric/piece/grossWeight) 0-1 (p)</p> <p>- note: <i>il lordo è riferito al peso della pezza ottenuto dopo il confezionamento.</i></p> |
| handlingType | <p>Informazioni sulla maneggiabilità dell'oggetto (ad es. "fragile").</p> <p>- tipo base: string,</p> <p>(XPath TEXTKitDesRequest/TKRbody/TKRitem/shipInfo/packages/handlingChar/handlingType) 0-1 (N)</p> <p>(XPath TEXTKitDesRequest/shipInfo/packages/handlingChar/handlingType) 0-1 (N)</p>   |
| height       | <p>altezza effettiva dell'oggetto specificato</p> <p>- tipo base: decimal, min incluso: 0, cifre decimali: 2,</p> <p>(XPath TEXTKitDesRequest/TKRbody/TKRitem/shipInfo/packages/packageDim/height) 0-1</p> <p>(XPath TEXTKitDesRequest/shipInfo/packages/packageDim/height) 0-1</p> <p>(XPath TEXTKitDesRequest/TKRbody/TKRitem/shipInfo/actualPackageUnit/packageDim/height) 0-1</p> <p>(XPath TEXTKitDesRequest/shipInfo/actualPackageUnit/packageDim/height) 0-1</p>   |
| id           | <p>codice identificativo primario della Parte in causa (Cliente, Fornitore, Destinataro merce ecc..), si raccomanda il formato: codice nazione (ISO 3166) + partita IVA (11crt), con il qualificatore "numberingOrg"= MF</p> <p>- tipo base: string, lunghezza max: 15,</p> <p>(XPath TEXTKitDesRequest/TRheader/buyer/id) 1-1 (p)</p> <p>(XPath TEXTKitDesRequest/TRheader/supplier/id) 1-1</p> <p>(XPath TEXTKitDesRequest/TKRbody/TKRitem/thirdParty/id) 1-1</p> <p>(XPath TEXTKitDesRequest/TRheader/thirdParty/id) 1-1</p>   |

|              |   |
|--------------|---|
| @idQualifier | <p>Qualificatore che distingue l'identificativo.</p> <ul style="list-style-type: none"> <li>- tipo base: string,<br/>(XPath <a href="#">TEXKitDesRequest/TKRbody/TKRitem/shipInfo/actualPackageUnit/itemsList/itemIdentification/serialN/@idQualifier</a>) [Optional] (N)</li> <li>- nota: questo attributo va utilizzato nel caso che numberingOrg non sia sufficiente a indicare la natura del seriale<br/>(XPath <a href="#">TEXKitDesRequest/TKRbody/TKRitem/shipInfo/actualPackageUnit/packageIdentification/serialN/@idQualifier</a>) [Optional] (N)</li> <li>- nota: questo attributo va utilizzato nel caso che numberingOrg non sia sufficiente a indicare la natura del seriale<br/>(XPath <a href="#">TEXKitDesRequest/shipInfo/actualPackageUnit/packagesList/packageIdentification/serialN/@idQualifier</a>) [Optional] (N)</li> <li>- nota: questo attributo va utilizzato nel caso che numberingOrg non sia sufficiente a indicare la natura del seriale<br/>(XPath <a href="#">TEXKitDesRequest/TRheader/supplier/additionalIdentifier/@idQualifier</a>) [Optional] (Na)</li> <li>- nota: questo attributo va utilizzato nel caso che numberingOrg non sia sufficiente o adeguato a indicare la natura dell'identificatore<br/>(XPath <a href="#">TEXKitDesRequest/TKRbody/TKRitem/shipInfo/actualPackageUnit/packagesList/packageIdentification/serialN/@idQualifier</a>) [Optional] (N)</li> <li>- nota: questo attributo va utilizzato nel caso che numberingOrg non sia sufficiente a indicare la natura del seriale<br/>(XPath <a href="#">TEXKitDesRequest/TKRbody/TKRitem/kitAccessory/csRange/sizeMatrix/sizeRow/itemsList/itemIdentification/serialN/@idQualifier</a>) [Optional] (N)</li> <li>- nota: questo attributo va utilizzato nel caso che numberingOrg non sia sufficiente a indicare la natura del seriale<br/>(XPath <a href="#">TEXKitDesRequest/TKRbody/TKRitem/kitAccessory/itemsList/itemIdentification/serialN/@idQualifier</a>) [Optional] (N)</li> <li>- nota: questo attributo va utilizzato nel caso che numberingOrg non sia sufficiente a indicare la natura del seriale<br/>(XPath <a href="#">TEXKitDesRequest/shipInfo/actualPackageUnit/itemsList/itemIdentification/serialN/@idQualifier</a>) [Optional] (N)</li> <li>- nota: questo attributo va utilizzato nel caso che numberingOrg non sia sufficiente a indicare la natura del seriale<br/>(XPath <a href="#">TEXKitDesRequest/TRheader/buyer/additionalIdentifier/@idQualifier</a>) [Optional] (Na)</li> <li>- nota: questo attributo va utilizzato nel caso che numberingOrg non sia sufficiente o adeguato a indicare la natura dell'identificatore<br/>(XPath <a href="#">TEXKitDesRequest/shipInfo/actualPackageUnit/packageIdentification/serialN/@idQualifier</a>) [Optional] (N)</li> <li>- nota: questo attributo va utilizzato nel caso che numberingOrg non sia sufficiente a indicare la natura del seriale<br/>(XPath <a href="#">TEXKitDesRequest/TKRbody/TKRitem/kitFabric/piece/serialN/@idQualifier</a>) [Optional] (N)</li> <li>- nota: questo attributo va utilizzato nel caso che numberingOrg non sia sufficiente a indicare la natura del seriale</li> </ul> |
| incoTerm     | <p>specificazione dei termini di consegna (INCOTERMS)</p> <ul style="list-style-type: none"> <li>- tipo base: string, tabella cod.: T3<br/><a href="http://www.ebiz.enea.it/moda-ml/repository/codelist/v2018-1/gc_T3.xml">http://www.ebiz.enea.it/moda-ml/repository/codelist/v2018-1/gc_T3.xml</a><br/>(XPath <a href="#">TEXKitDesRequest/trade/incoTerm</a>) 1-1</li> </ul>   |
| incoTermText | <p>testo libero che specifica i termini di resa (incoterm, località)</p> <ul style="list-style-type: none"> <li>- tipo base: string, lunghezza max: 250,<br/>(XPath <a href="#">TEXKitDesRequest/trade/incoTermText</a>) 1-1 (U)</li> </ul>   |
| @isURL       | <p>indica se l'elemento a cui si riferisce e' un URL (true) oppure no (false)</p> <ul style="list-style-type: none"> <li>- tipo base: boolean,<br/>(XPath <a href="#">TEXKitDesRequest/TRheader/refDoc/attachment/externalReference/uri/@isURL</a>) [Optional] [Default= true] (Na)</li> </ul>  |

|                 |   |
|-----------------|---|
|                 | <p>- nota: <i>l'uso di URL è raccomandato</i><br/> (XPath <a href="#">TEXKitDesRequest/TKRbody/TKRitem/refDoc/attachment/externalReference/uri/@isURL</a>) [Optional] [Default= true] (Na)</p> <p>- nota: <i>l'uso di URL è raccomandato</i></p>  |
| itemID          | <p>numero che contraddistingue la riga/item del documento in oggetto</p> <p>- tipo base: string, lunghezza max: 40,<br/> (XPath <a href="#">TEXKitDesRequest/TKRbody/TKRitem/refDoc/itemID</a>) 0-1 (U)<br/> (XPath <a href="#">TEXKitDesRequest/TRheader/refDoc/itemID</a>) 0-1 (U)</p>  |
| itemsPerPackage | <p>Quantità di articoli che può essere contenuta in un collo.</p> <p>- tipo base: decimal,<br/> (XPath <a href="#">TEXKitDesRequest/TKRbody/TKRitem/shipInfo/packages/itemsPerPackage</a>) 0-1 (N)<br/> (XPath <a href="#">TEXKitDesRequest/shipInfo/packages/itemsPerPackage</a>) 0-1 (N)</p>  |
| kitN            | <p>numero identificativo di un kit di confezione</p> <p>- tipo base: string, lunghezza max: 15,<br/> (XPath <a href="#">TEXKitDesRequest/TKRbody/TKRitem/kitN</a>) 1-1</p>  |
| label           | <p>indica se l'oggetto cui si riferisce deve essere etichettato</p> <p>- tipo base: boolean,<br/> (XPath <a href="#">TEXKitDesRequest/shipInfo/packages/handlingChar/yarnPack/yarnReel/label</a>) 0-1<br/> (XPath <a href="#">TEXKitDesRequest/shipInfo/packages/handlingChar/yarnPack/yarnInWrap/label</a>) 0-1<br/> (XPath <a href="#">TEXKitDesRequest/TKRbody/TKRitem/shipInfo/packages/handlingChar/yarnPack/yarnInWrap/label</a>) 0-1<br/> (XPath <a href="#">TEXKitDesRequest/TKRbody/TKRitem/shipInfo/packages/handlingChar/yarnPack/yarnReel/label</a>) 0-1</p>  |
| labelWrit       | <p>testo che deve essere scritto sulla etichetta di un oggetto quando se ne richiede la personalizzazione</p> <p>- tipo base: string, lunghezza max: 350,<br/> (XPath <a href="#">TEXKitDesRequest/shipInfo/packages/handlingChar/yarnPack/yarnReel/labelWrit</a>) 0-1<br/> (XPath <a href="#">TEXKitDesRequest/TKRbody/TKRitem/shipInfo/packages/handlingChar/yarnPack/yarnReel/labelWrit</a>) 0-1<br/> (XPath <a href="#">TEXKitDesRequest/shipInfo/packages/handlingChar/yarnPack/yarnInWrap/labelWrit</a>) 0-1<br/> (XPath <a href="#">TEXKitDesRequest/TKRbody/TKRitem/shipInfo/packages/handlingChar/yarnPack/yarnInWrap/labelWrit</a>) 0-1</p>   |
| legalName       | <p>ragione sociale della Parte</p> <p>- tipo base: string, lunghezza max: 250,<br/> (XPath <a href="#">TEXKitDesRequest/TRheader/supplier/legalName</a>) 0-1 (U)<br/> (XPath <a href="#">TEXKitDesRequest/TRheader/buyer/legalName</a>) 0-1 (U)<br/> (XPath <a href="#">TEXKitDesRequest/TKRbody/TKRitem/thirdParty/legalName</a>) 0-1 (U)<br/> (XPath <a href="#">TEXKitDesRequest/TRheader/thirdParty/legalName</a>) 0-1 (U)</p>  |
| length          | <p>lunghezza effettiva dell'oggetto specificato</p> <p>- tipo base: decimal, min incluso: 0, cifre decimali: 2,<br/> (XPath <a href="#">TEXKitDesRequest/shipInfo/packages/packageDim/length</a>) 1-1</p> <p>- note: <i>qui si deve indicare anche la dimensione massima</i><br/> (XPath <a href="#">TEXKitDesRequest/TKRbody/TKRitem/shipInfo/actualPackageUnit/packageDim/length</a>) 1-1</p> <p>- note: <i>qui si deve indicare anche la dimensione massima</i><br/> (XPath <a href="#">TEXKitDesRequest/TKRbody/TKRitem/shipInfo/packages/packageDim/length</a>) 1-1</p> <p>- note: <i>qui si deve indicare anche la dimensione massima</i><br/> (XPath <a href="#">TEXKitDesRequest/shipInfo/actualPackageUnit/packageDim/length</a>) 1-1</p> <p>- note: <i>qui si deve indicare anche la dimensione massima</i></p> |
| lineID          | <p>identificatore univoco che contraddistingue la riga del documento di business; e' assegnato dal soggetto che emette il documento.</p> <p>- tipo base: string, lunghezza max: 30,</p>   |



|           |   |
|-----------|---|
|           | (XPath <code>TEXKitDesRequest/TKRbody/TKRitem/lineID</code> ) 0-1 (N)   |
| lineN     | <p>numero che contraddistingue la riga del presente messaggio (documento xml); è assegnato dal soggetto che emette il documento. Solitamente è un progressivo, ma non sempre.</p> <p>- tipo base: <code>positiveInteger</code>, min incluso: 1, max incluso: 9999,<br/>(XPath <code>TEXKitDesRequest/TKRbody/TKRitem/lineN</code>) 1-1</p>  |
| @listName | <p>il nome della lista di codici usati per istanziare l'elemento (può avere intento descrittivo, p.es. 'tecnologie di stampa', oppure non averlo, ad es. 'T264')</p> <p>- tipo base: <code>string</code>, lunghezza max: 40,<br/>(XPath <code>TEXKitDesRequest/TKRbody/TKRitem/kitAccessory/csRange/sizeMatrix/sizeRow/size/@listName</code>) [Optional] (a)</p> <p>- nota: questo attributo dovrebbe essere usato sempre in abbinamento a "numberingOrg"<br/>(XPath <code>TEXKitDesRequest/TKRbody/TKRitem/kitAccessory/csRange/sizeMatrix/sizeRow/itemsList/qualityLevel/@listName</code>) [Optional] (a)</p> <p>- nota: questo attributo dovrebbe essere usato sempre in abbinamento a "numberingOrg"<br/>(XPath <code>TEXKitDesRequest/TKRbody/TKRitem/kitAccessory/csRange/sizeMatrix/sizeRow/additionalComponentCode/@listName</code>) [Optional] (a)</p> <p>- nota: questo attributo dovrebbe essere usato sempre in abbinamento a "numberingOrg"<br/>(XPath <code>TEXKitDesRequest/TKRbody/TKRitem/kitAccessory/csRange/sizeMatrix/sizeRow/drop/@listName</code>) [Optional] (a)</p> <p>- nota: questo attributo dovrebbe essere usato sempre in abbinamento a "numberingOrg"<br/>(XPath <code>TEXKitDesRequest/TKRbody/TKRitem/kitAccessory/acsPack/acsPackCode/@listName</code>) [Optional] (a)</p> <p>- nota: questo attributo dovrebbe essere usato sempre in abbinamento a "numberingOrg"<br/>(XPath <code>TEXKitDesRequest/TKRbody/TKRitem/shipInfo/packages/handlingChar/acsPack/acsPackCode/@listName</code>) [Optional] (a)</p> <p>- nota: questo attributo dovrebbe essere usato sempre in abbinamento a "numberingOrg"<br/>(XPath <code>TEXKitDesRequest/TKRbody/TKRitem/shipInfo/packages/handlingChar/garPack/garPackCode/@listName</code>) [Optional] (a)</p> <p>- nota: questo attributo dovrebbe essere usato sempre in abbinamento a "numberingOrg"<br/>(XPath <code>TEXKitDesRequest/TKRbody/TKRitem/kitAccessory/itemsList/qualityLevel/@listName</code>) [Optional] (a)</p> <p>- nota: questo attributo dovrebbe essere usato sempre in abbinamento a "numberingOrg"<br/>(XPath <code>TEXKitDesRequest/TKRbody/TKRitem/shipInfo/actualPackageUnit/itemsList/qualityLevel/@listName</code>) [Optional] (a)</p> <p>- nota: questo attributo dovrebbe essere usato sempre in abbinamento a "numberingOrg"<br/>(XPath <code>TEXKitDesRequest/TKRbody/TKRitem/kitAccessory/csRange/drop/@listName</code>) [Optional] (a)</p> <p>- nota: questo attributo dovrebbe essere usato sempre in abbinamento a "numberingOrg"<br/>(XPath <code>TEXKitDesRequest/TKRbody/TKRitem/kitFabric/texCode/color/@listName</code>) [Optional]</p> <p>- nota: questo attributo dovrebbe essere usato sempre in abbinamento a "numberingOrg"<br/>(XPath <code>TEXKitDesRequest/TKRbody/TKRitem/kitAccessory/acsCode/art/@listName</code>) [Optional]</p> <p>- nota: questo attributo dovrebbe essere usato sempre in abbinamento a "numberingOrg"<br/>(XPath <code>TEXKitDesRequest/TKRbody/TKRitem/kitFabric/texCode/art/@listName</code>) [Optional]</p> <p>- nota: questo attributo dovrebbe essere usato sempre in abbinamento a "numberingOrg"</p> |

|              |   |
|--------------|---|
|              | <p>(XPath TEXKitDesRequest/TKRbody/TKRitem/kitFabric/<br/>texCode/pattern/@listName) [Optional]</p> <p>- nota: questo attributo dovrebbe essere usato sempre in abbinamento a "n<br/>umberingOrg"</p> <p>(XPath TEXKitDesRequest/TKRbody/TKRitem/kitAccessory/<br/>acsCode/pattern/@listName) [Optional]</p> <p>- nota: questo attributo dovrebbe essere usato sempre in abbinamento a "n<br/>umberingOrg"</p> <p>(XPath TEXKitDesRequest/TKRbody/TKRitem/kitAccessory/<br/>csRange/garmentVariant/variantType/@listName) [Optional] (a)</p> <p>- nota: questo attributo dovrebbe essere usato sempre in abbinamento a "n<br/>umberingOrg"</p> <p>(XPath TEXKitDesRequest/TKRbody/TKRitem/kitAccessory/<br/>csRange/garmentVariant/variantCode/@listName) [Optional] (a)</p> <p>- nota: questo attributo dovrebbe essere usato sempre in abbinamento a "n<br/>umberingOrg"</p> <p>(XPath TEXKitDesRequest/TKRbody/TKRitem/kitAccessory/<br/>acsCode/color/@listName) [Optional]</p> <p>- nota: questo attributo dovrebbe essere usato sempre in abbinamento a "n<br/>umberingOrg"</p> <p>(XPath TEXKitDesRequest/TKRbody/TKRitem/kitAccessory/<br/>csRange/color/@listName) [Optional]</p> <p>- nota: questo attributo dovrebbe essere usato sempre in abbinamento a "n<br/>umberingOrg"</p> <p>(XPath TEXKitDesRequest/shipInfo/packages/handlingChar/<br/>acsPack/acsPackCode/@listName) [Optional] (a)</p> <p>- nota: questo attributo dovrebbe essere usato sempre in abbinamento a "n<br/>umberingOrg"</p> <p>(XPath TEXKitDesRequest/shipInfo/packages/handlingChar/<br/>garPack/garPackCode/@listName) [Optional] (a)</p> <p>- nota: questo attributo dovrebbe essere usato sempre in abbinamento a "n<br/>umberingOrg"</p> <p>(XPath TEXKitDesRequest/TRheader/refDoc/season/@listName) [Optional] (a)</p> <p>- nota: questo attributo dovrebbe essere usato sempre in abbinamento a "n<br/>umberingOrg"</p> <p>(XPath TEXKitDesRequest/shipInfo/actualPackageUnit/<br/>itemsList/qualityLevel/@listName) [Optional] (a)</p> <p>- nota: questo attributo dovrebbe essere usato sempre in abbinamento a "n<br/>umberingOrg"</p> <p>(XPath TEXKitDesRequest/TKRbody/TKRitem/refDoc/season/@listName) [Optional]<br/>(a)</p> <p>- nota: questo attributo dovrebbe essere usato sempre in abbinamento a "n<br/>umberingOrg"</p> |
| @listVersion | <p>specifica la versione della lista di codici usati per istanziare l'elemento</p> <p>- tipo base: string, lunghezza max: 6,</p> <p>(XPath TEXKitDesRequest/TKRbody/TKRitem/refDoc/season/@listVersion) [Option<br/>al] (a)</p> <p>- nota: questo attributo dovrebbe essere usato sempre in abbinamento a "n<br/>umberingOrg" e "listName"</p> <p>(XPath TEXKitDesRequest/TKRbody/TKRitem/kitAccessory/<br/>itemsList/qualityLevel/@listVersion) [Optional] (a)</p> <p>- nota: questo attributo dovrebbe essere usato sempre in abbinamento a "n<br/>umberingOrg" e "listName"</p> <p>(XPath TEXKitDesRequest/TKRbody/TKRitem/kitAccessory/<br/>acsPack/acsPackCode/@listVersion) [Optional] (a)</p> <p>- nota: questo attributo dovrebbe essere usato sempre in abbinamento a "n<br/>umberingOrg" e "listName"</p> <p>(XPath TEXKitDesRequest/TKRbody/TKRitem/kitAccessory/<br/>csRange/sizeMatrix/sizeRow/size/@listVersion) [Optional] (a)</p> <p>- nota: questo attributo dovrebbe essere usato sempre in abbinamento a "n<br/>umberingOrg" e "listName"</p>  |



(XPath TEXKitDesRequest/TKRbody/TKRitem/kitAccessory/  
csRange/sizeMatrix/sizeRow/itemsList/qualityLevel/@listVersion) [Optional] (a)

- nota: questo attributo dovrebbe essere usato sempre in abbinamento a "n umberingOrg" e "listName"

(XPath TEXKitDesRequest/TRheader/refDoc/season/@listVersion) [Optional] (a)

- nota: questo attributo dovrebbe essere usato sempre in abbinamento a "n umberingOrg" e "listName"

(XPath TEXKitDesRequest/TKRbody/TKRitem/shipInfo/  
packages/handlingChar/acsPack/acsPackCode/@listVersion) [Optional] (a)

- nota: questo attributo dovrebbe essere usato sempre in abbinamento a "n umberingOrg" e "listName"

(XPath TEXKitDesRequest/TKRbody/TKRitem/shipInfo/  
packages/handlingChar/garPack/garPackCode/@listVersion) [Optional] (a)

- nota: questo attributo dovrebbe essere usato sempre in abbinamento a "n umberingOrg" e "listName"

(XPath TEXKitDesRequest/TKRbody/TKRitem/kitFabric/  
texCode/color/@listVersion) [Optional]

- nota: questo attributo dovrebbe essere usato sempre in abbinamento a "n umberingOrg" e "listName"

(XPath TEXKitDesRequest/TKRbody/TKRitem/kitFabric/  
texCode/art/@listVersion) [Optional]

- nota: questo attributo dovrebbe essere usato sempre in abbinamento a "n umberingOrg" e "listName"

(XPath TEXKitDesRequest/TKRbody/TKRitem/shipInfo/  
actualPackageUnit/itemsList/qualityLevel/@listVersion) [Optional] (a)

- nota: questo attributo dovrebbe essere usato sempre in abbinamento a "n umberingOrg" e "listName"

(XPath TEXKitDesRequest/TKRbody/TKRitem/kitFabric/  
texCode/pattern/@listVersion) [Optional]

- nota: questo attributo dovrebbe essere usato sempre in abbinamento a "n umberingOrg" e "listName"

(XPath TEXKitDesRequest/shipInfo/actualPackageUnit/  
itemsList/qualityLevel/@listVersion) [Optional] (a)

- nota: questo attributo dovrebbe essere usato sempre in abbinamento a "n umberingOrg" e "listName"

(XPath TEXKitDesRequest/shipInfo/packages/handlingChar/  
garPack/garPackCode/@listVersion) [Optional] (a)

- nota: questo attributo dovrebbe essere usato sempre in abbinamento a "n umberingOrg" e "listName"

(XPath TEXKitDesRequest/TKRbody/TKRitem/kitAccessory/  
acsCode/color/@listVersion) [Optional]

- nota: questo attributo dovrebbe essere usato sempre in abbinamento a "n umberingOrg" e "listName"

(XPath TEXKitDesRequest/TKRbody/TKRitem/kitAccessory/  
acsCode/pattern/@listVersion) [Optional]

- nota: questo attributo dovrebbe essere usato sempre in abbinamento a "n umberingOrg" e "listName"

(XPath TEXKitDesRequest/TKRbody/TKRitem/kitAccessory/  
csRange/garmentVariant/variantCode/@listVersion) [Optional] (a)

- nota: questo attributo dovrebbe essere usato sempre in abbinamento a "n umberingOrg" e "listName"

(XPath TEXKitDesRequest/TKRbody/TKRitem/kitAccessory/  
csRange/garmentVariant/variantType/@listVersion) [Optional] (a)

- nota: questo attributo dovrebbe essere usato sempre in abbinamento a "n umberingOrg" e "listName"

(XPath TEXKitDesRequest/TKRbody/TKRitem/kitAccessory/  
csRange/drop/@listVersion) [Optional] (a)

- nota: questo attributo dovrebbe essere usato sempre in abbinamento a "n umberingOrg" e "listName"

(XPath TEXKitDesRequest/TKRbody/TKRitem/kitAccessory/  
csRange/color/@listVersion) [Optional]

- nota: questo attributo dovrebbe essere usato sempre in abbinamento a "n umberingOrg" e "listName"

|          |  |
|----------|--|
|          | <p>(XPath TEXKitDesRequest/TKRbody/TKRitem/kitAccessory/csRange/sizeMatrix/sizeRow/additionalComponentCode/@listVersion) [Optional] (a)</p> <p>- nota: questo attributo dovrebbe essere usato sempre in abbinamento a "numberingOrg" e "listName"</p> <p>(XPath TEXKitDesRequest/TKRbody/TKRitem/kitAccessory/csRange/sizeMatrix/sizeRow/drop/@listVersion) [Optional] (a)</p> <p>- nota: questo attributo dovrebbe essere usato sempre in abbinamento a "numberingOrg" e "listName"</p> <p>(XPath TEXKitDesRequest/TKRbody/TKRitem/kitAccessory/acsCode/art/@listVersion) [Optional]</p> <p>- nota: questo attributo dovrebbe essere usato sempre in abbinamento a "numberingOrg" e "listName"</p> <p>(XPath TEXKitDesRequest/shipInfo/packages/handlingChar/acsPack/acsPackCode/@listVersion) [Optional] (a)</p> <p>- nota: questo attributo dovrebbe essere usato sempre in abbinamento a "numberingOrg" e "listName"</p> |
| @ln      | <p>Codice lingua.</p> <p>- tipo base: string, tabella cod.: NT60</p> <p><a href="http://www.ebiz.enea.it/moda-ml/repository/codelist/v2018-1/gc_NT60.xml">http://www.ebiz.enea.it/moda-ml/repository/codelist/v2018-1/gc_NT60.xml</a></p> <p>(XPath TEXKitDesRequest/TKRbody/TKRitem/shipInfo/packages/handlingChar/handlingType/@ln) [Optional] (Na)</p> <p>(XPath TEXKitDesRequest/TKRbody/TKRitem/kitFabric/texCode/description/@ln) [Optional] (N)</p> <p>(XPath TEXKitDesRequest/shipInfo/packages/handlingChar/handlingType/@ln) [Optional] (N)</p> <p>(XPath TEXKitDesRequest/shipInfo/packages/description/@ln) [Optional] (N)</p> <p>(XPath TEXKitDesRequest/TKRbody/TKRitem/kitAccessory/acsCode/description/@ln) [Optional] (N)</p> <p>(XPath TEXKitDesRequest/TKRbody/TKRitem/shipInfo/packages/description/@ln) [Optional] (N)</p>  |
| location | <p>specificazione di luogo</p> <p>- tipo base: string, lunghezza max: 40,</p> <p>(XPath TEXKitDesRequest/trade/location) 0-1</p> <p>- note: <i>luogo di applicazione INCOTERM</i></p>  |
| @logo    | <p>logo aziendale (URL dell'immagine in formato jpg o gif). Si raccomanda che l'immagine non ecceda i 640 pixel di larghezza.</p> <p>- tipo base: string, lunghezza max: 255,</p> <p>(XPath TEXKitDesRequest/TRheader/buyer/@logo) [Optional]</p> <p>(XPath TEXKitDesRequest/TRheader/supplier/@logo) [Optional]</p>   |
| lotN     | <p>numero del lotto di produzione o della partita di materia prima</p> <p>- tipo base: string, lunghezza max: 15,</p> <p>(XPath TEXKitDesRequest/TKRbody/TKRitem/kitFabric/piece/lotN) 0-2 (p)</p> <p>- note: <i>Le istanze di lotN debbono differire per valore dell'attributo numberingOrg</i></p> <p>(XPath TEXKitDesRequest/TKRbody/TKRitem/kitAccessory/lotN) 0-1</p>   |
| @LRI     | <p>attributo usato per formattare un campo secondo una specifica regola dell'Utente (regola locale)</p> <p>- tipo base: string, tabella cod.: NT3</p> <p><a href="http://www.ebiz.enea.it/moda-ml/repository/codelist/v2018-1/gc_NT3.xml">http://www.ebiz.enea.it/moda-ml/repository/codelist/v2018-1/gc_NT3.xml</a></p> <p>(XPath TEXKitDesRequest/trade/location/@LRI) [Optional]</p>  |
| @mime    | <p>tipo mime dell'oggetto binario</p> <p>- tipo base: normalizedString,</p> <p>(XPath TEXKitDesRequest/TKRbody/TKRitem/refDoc/attachment/binaryObject/@mime) [Optional] (Na)</p> <p>(XPath TEXKitDesRequest/TRheader/refDoc/attachment/binaryObject/@mime) [Optional] (N)</p>  |
| mimeCode | <p>tipo mime dell'oggetto esterno</p> <p>- tipo base: normalizedString,</p>  |

|                    |   |
|--------------------|---|
|                    | (XPath <b>TEXKitDesRequest/TRheader/refDoc/attachment/externalReference/mimeCode</b> ) 0-1 (N)Best Practice<br>(XPath <b>TEXKitDesRequest/TKRbody/TKRitem/refDoc/attachment/externalReference/mimeCode</b> ) 0-1 (N)Best Practice   |
| minItemsPerPackage | Quantità minima di articoli per un collo di questo tipo.<br>- tipo base: decimal, min incluso: 0,<br>(XPath <b>TEXKitDesRequest/TKRbody/TKRitem/shipInfo/packages/minItemsPerPackage</b> ) 0-1 (N)<br>(XPath <b>TEXKitDesRequest/shipInfo/packages/minItemsPerPackage</b> ) 0-1 (N)   |
| mixMatch           | nuance di colore usabile per l'abbinamento dei capi<br>- tipo base: string, lunghezza max: 15,<br>(XPath <b>TEXKitDesRequest/TKRbody/TKRitem/kitFabric/mixMatch</b> ) 0-1<br>(XPath <b>TEXKitDesRequest/TKRbody/TKRitem/kitAccessory/mixMatch</b> ) 0-1<br>(XPath <b>TEXKitDesRequest/TKRbody/TKRitem/kitFabric/piece/mixMatch</b> ) 0-1  |
| msgDate            | data di emissione del presente messaggio (documento xml), espressa in uno dei formati: AAAA-MM-GG, AAAA-MM-GG:HH-MM o AAAA-SS (cioè anno-settimana)<br>- tipo base: string,<br>(XPath <b>TEXKitDesRequest/TRheader/msgDate</b> ) 1-1  |
| @msgfunction       | funzione rivestita dal presente messaggio in relazione alla sua trasmissione<br>- tipo base: string, tabella cod.: NT18<br><a href="http://www.ebiz.enea.it/moda-ml/repository/codelist/v2018-1/gc_NT18.xml">http://www.ebiz.enea.it/moda-ml/repository/codelist/v2018-1/gc_NT18.xml</a><br>(XPath <b>TEXKitDesRequest/@msgfunction</b> ) [Optional] [Default= OR]  |
| msgID              | chiave identificativa univoca del documento di business nel sistema informativo della Parte emittente. Mantiene il medesimo valore in caso di più spedizioni del medesimo documento di business.<br>- tipo base: string, lunghezza max: 35,<br>(XPath <b>TEXKitDesRequest/TRheader/msgID</b> ) 0-1  |
| msgN               | numero identificativo univoco assegnato al messaggio (documento xml) da chi lo emette. Assume valori diversi in caso di più spedizioni del medesimo documento di business.<br>- tipo base: string, lunghezza max: 35,<br>(XPath <b>TEXKitDesRequest/TRheader/msgN</b> ) 1-1   |
| netWeight          | peso netto dichiarato a fini di trasporto o doganali<br>- tipo base: decimal, min incluso: 0, cifre decimali: 2,<br>(XPath <b>TEXKitDesRequest/shipInfo/transInfo/netWeight</b> ) 0-1<br>(XPath <b>TEXKitDesRequest/TKRbody/TKRitem/shipInfo/transInfo/netWeight</b> ) 0-1<br>(XPath <b>TEXKitDesRequest/shipInfo/actualPackageUnit/netWeight</b> ) 0-1<br>(XPath <b>TEXKitDesRequest/shipInfo/packages/handlingChar/netWeight</b> ) 0-1 (p)<br>(XPath <b>TEXKitDesRequest/TKRbody/TKRitem/shipInfo/packages/handlingChar/netWeight</b> ) 0-1 (p)<br>(XPath <b>TEXKitDesRequest/TKRbody/TKRitem/shipInfo/actualPackageUnit/netWeight</b> ) 0-1        |
| note               | nota in testo libero o strutturata (computer processing). Per strutturare la nota si devono usare gli attributi "noteLabel" e "codelist"<br>- tipo base: string, lunghezza max: 350,<br>(XPath <b>TEXKitDesRequest/shipInfo/packages/handlingChar/note</b> ) 0-99<br>(XPath <b>TEXKitDesRequest/shipInfo/actualPackageUnit/note</b> ) 0-99<br>(XPath <b>TEXKitDesRequest/TKRbody/TKRitem/shipInfo/actualPackageUnit/note</b> ) 0-99<br>(XPath <b>TEXKitDesRequest/TKRbody/TKRitem/note</b> ) 0-99<br>(XPath <b>TEXKitDesRequest/TRheader/note</b> ) 0-99<br>(XPath <b>TEXKitDesRequest/TKRbody/TKRitem/shipInfo/packages/handlingChar/note</b> ) 0-99 |
| @noteLabel         | qualificatore dell'argomento di una nota<br>- tipo base: string, lunghezza max: 35,<br>(XPath <b>TEXKitDesRequest/TRheader/note/@noteLabel</b> ) [Optional]   |

|                      |  |
|----------------------|--|
|                      | <ul style="list-style-type: none"> <li>- nota: <i>deve usarsi per qualificare l'argomento della nota</i><br/>(XPath <code>TEXKitDesRequest/TKRbody/TKRitem/shipInfo/actualPackageUnit/note/@noteLabel</code>) [Optional]</li> <li>- nota: <i>deve usarsi per qualificare l'argomento della nota</i><br/>(XPath <code>TEXKitDesRequest/shipInfo/actualPackageUnit/note/@noteLabel</code>) [Optional]</li> <li>- nota: <i>deve usarsi per qualificare l'argomento della nota</i><br/>(XPath <code>TEXKitDesRequest/TKRbody/TKRitem/note/@noteLabel</code>) [Optional]</li> <li>- nota: <i>deve usarsi per qualificare l'argomento della nota</i><br/>(XPath <code>TEXKitDesRequest/TKRbody/TKRitem/shipInfo/packages/handlingChar/note/@noteLabel</code>) [Optional]</li> <li>- nota: <i>deve usarsi per qualificare l'argomento della nota</i><br/>(XPath <code>TEXKitDesRequest/shipInfo/packages/handlingChar/note/@noteLabel</code>) [Optional]</li> <li>- nota: <i>deve usarsi per qualificare l'argomento della nota</i></li> </ul>  |
| <p>@numberingOrg</p> | <p>organizzazione che ha creato la codifica o immatricolazione in oggetto</p> <ul style="list-style-type: none"> <li>- tipo base: string, tabella cod.: NT6<br/><a href="http://www.ebiz.enea.it/moda-ml/repository/codelist/v2018-1/gc_NT6.xml">http://www.ebiz.enea.it/moda-ml/repository/codelist/v2018-1/gc_NT6.xml</a><br/>(XPath <code>TEXKitDesRequest/TKRbody/TKRitem/shipInfo/actualPackageUnit/itemsList/qualityLevel/@numberingOrg</code>) [Optional] (a)</li> <li>- nota: <i>questo attributo dovrebbe essere usato o singolarmente o in abbinamento con "listName" e "listVersion"</i><br/>(XPath <code>TEXKitDesRequest/TKRbody/TKRitem/kitAccessory/csRange/drop/@numberingOrg</code>) [Optional] (a)</li> <li>- nota: <i>questo attributo dovrebbe essere usato o singolarmente o in abbinamento con "listName" e "listVersion"</i><br/>(XPath <code>TEXKitDesRequest/TKRbody/TKRitem/shipInfo/actualPackageUnit/packagesList/packageIdentification/packageN/@numberingOrg</code>) [Optional]<br/>(XPath <code>TEXKitDesRequest/TKRbody/TKRitem/shipInfo/packages/handlingChar/note/@numberingOrg</code>) [Optional]</li> <li>- nota: <i>deve usarsi per esplicitare la organizzazione che creato la lista dei codici usati in "noteLabel"</i><br/>(XPath <code>TEXKitDesRequest/TKRbody/TKRitem/shipInfo/packages/packageModelCode/@numberingOrg</code>) [Optional] (a)<br/>(XPath <code>TEXKitDesRequest/TKRbody/TKRitem/kitAccessory/csRange/sizeMatrix/sizeRow/additionalComponentCode/@numberingOrg</code>) [Optional] (a)</li> <li>- nota: <i>questo attributo dovrebbe essere usato o singolarmente o in abbinamento con "listName" e "listVersion"</i><br/>(XPath <code>TEXKitDesRequest/TKRbody/TKRitem/shipInfo/actualPackageUnit/packageModelCode/@numberingOrg</code>) [Optional] (a)<br/>(XPath <code>TEXKitDesRequest/TRheader/thirdParty/id/@numberingOrg</code>) [Optional]<br/>(XPath <code>TEXKitDesRequest/shipInfo/packages/handlingChar/garPack/garPackCode/@numberingOrg</code>) [Optional] (a)</li> <li>- nota: <i>questo attributo dovrebbe essere usato o singolarmente o in abbinamento con "listName" e "listVersion"</i><br/>(XPath <code>TEXKitDesRequest/TRheader/buyer/additionalIdentifier/@numberingOrg</code>) [Optional] (a)</li> <li>- nota: <i>qui deve specificarsi il soggetto che ha assegnato il codice</i><br/>(XPath <code>TEXKitDesRequest/TKRbody/TKRitem/kitAccessory/csRange/garmentVariant/variantType/@numberingOrg</code>) [Optional] (a)</li> <li>- nota: <i>questo attributo dovrebbe essere usato o singolarmente o in abbinamento con "listName" e "listVersion"</i><br/>(XPath <code>TEXKitDesRequest/TRheader/buyer/id/@numberingOrg</code>) [Optional]<br/>(XPath <code>TEXKitDesRequest/TKRbody/TKRitem/shipInfo/packages/handlingChar/garPack/garPackCode/@numberingOrg</code>) [Optional] (a)</li> <li>- nota: <i>questo attributo dovrebbe essere usato o singolarmente o in abbinamento con "listName" e "listVersion"</i><br/>(XPath <code>TEXKitDesRequest/TKRbody/TKRitem/kitAccessory/csRange/color/@numberingOrg</code>) [Optional]</li> <li>- nota: <i>questo attributo dovrebbe essere usato o singolarmente o in abbinamento con "listName" e "listVersion"</i></li> </ul> |

|  |  |
|--|--|
|  | <p>(XPath <code>TEXKitDesRequest/TKRbody/TKRitem/shipInfo/packages/handlingChar/acsPack/acsPackCode/@numberingOrg</code>) [Optional] (a)</p> <p>- nota: questo attributo dovrebbe essere usato o singolarmente o in abbinamento con "listName" e "listVersion"</p> <p>(XPath <code>TEXKitDesRequest/TRheader/docID/@numberingOrg</code>) [Optional]</p> <p>- nota: qui si può specificare quale numerazione è usata per identificare il documento (es.: del Cliente, del Fornitore, ..)</p> <p>(XPath <code>TEXKitDesRequest/TRheader/supplier/additionalIdentifier/@numberingOrg</code>) [Optional] (a)</p> <p>- nota: qui deve specificarsi il soggetto che ha assegnato il codice</p> <p>(XPath <code>TEXKitDesRequest/TKRbody/TKRitem/kitAccessory/csRange/garmentVariant/variantCode/@numberingOrg</code>) [Optional] (a)</p> <p>- nota: questo attributo dovrebbe essere usato o singolarmente o in abbinamento con "listName" e "listVersion"</p> <p>(XPath <code>TEXKitDesRequest/TKRbody/TKRitem/shipInfo/actualPackageUnit/packagesList/packageIdentification/serialN/@numberingOrg</code>) [Optional]</p> <p>- nota: qui deve specificarsi il soggetto che ha assegnato la matricola (se diverso dal Fornitore)</p> <p>(XPath <code>TEXKitDesRequest/TRheader/supplier/id/@numberingOrg</code>) [Optional]</p> <p>(XPath <code>TEXKitDesRequest/TRheader/refDoc/season/@numberingOrg</code>) [Optional] (a)</p> <p>- nota: questo attributo dovrebbe essere usato o singolarmente o in abbinamento con "listName" e "listVersion"</p> <p>(XPath <code>TEXKitDesRequest/TKRbody/TKRitem/thirdParty/id/@numberingOrg</code>) [Optional]</p> <p>(XPath <code>TEXKitDesRequest/TKRbody/TKRitem/kitAccessory/mixMatch/@numberingOrg</code>) [Optional]</p> <p>(XPath <code>TEXKitDesRequest/TKRbody/TKRitem/kitAccessory/lotN/@numberingOrg</code>) [Optional]</p> <p>(XPath <code>TEXKitDesRequest/TRheader/refDoc/attachment/fileName/@numberingOrg</code>) [Optional]</p> <p>(XPath <code>TEXKitDesRequest/TKRbody/TKRitem/kitAccessory/acsPack/acsPackCode/@numberingOrg</code>) [Optional] (a)</p> <p>- nota: questo attributo dovrebbe essere usato o singolarmente o in abbinamento con "listName" e "listVersion"</p> <p>(XPath <code>TEXKitDesRequest/TKRbody/TKRitem/kitAccessory/itemsList/itemIdentification/serialN/@numberingOrg</code>) [Optional]</p> <p>- nota: qui deve specificarsi il soggetto che ha assegnato la matricola (se diverso dal Fornitore)</p> <p>(XPath <code>TEXKitDesRequest/shipInfo/packages/packageModelCode/@numberingOrg</code>) [Optional] (a)</p> <p>(XPath <code>TEXKitDesRequest/TKRbody/TKRitem/kitAccessory/packageN/@numberingOrg</code>) [Optional]</p> <p>(XPath <code>TEXKitDesRequest/TKRbody/TKRitem/kitAccessory/itemsList/qualityLevel/@numberingOrg</code>) [Optional] (a)</p> <p>- nota: questo attributo dovrebbe essere usato o singolarmente o in abbinamento con "listName" e "listVersion"</p> <p>(XPath <code>TEXKitDesRequest/TKRbody/TKRitem/note/@numberingOrg</code>) [Optional]</p> <p>- nota: deve usarsi per esplicitare la organizzazione che creato la lista dei codici usati in "noteLabel"</p> <p>(XPath <code>TEXKitDesRequest/TKRbody/TKRitem/shipInfo/packages/packageN/@numberingOrg</code>) [Optional]</p> <p>(XPath <code>TEXKitDesRequest/TKRbody/TKRitem/shipInfo/actualPackageUnit/packageIdentification/packageN/@numberingOrg</code>) [Optional]</p> <p>(XPath <code>TEXKitDesRequest/TKRbody/TKRitem/kitAccessory/csRange/sizeMatrix/sizeRow/size/@numberingOrg</code>) [Optional] (a)</p> <p>- nota: questo attributo dovrebbe essere usato o singolarmente o in abbinamento con "listName" e "listVersion"</p> <p>(XPath <code>TEXKitDesRequest/TKRbody/TKRitem/shipInfo/actualPackageUnit/note/@numberingOrg</code>) [Optional]</p> |
|--|--|



- nota: *deve usarsi per esplicitare la organizzazione che creato la lista dei codici usati in "noteLabel"*  
(XPath `TEXKitDesRequest/shipInfo/packages/handlingChar/acsPack/acsPackCode/@numberingOrg`) [Optional] (a)

- nota: *questo attributo dovrebbe essere usato o singolarmente o in abbinamento con "listName" e "listVersion"*  
(XPath `TEXKitDesRequest/TKRbody/TKRitem/shipInfo/actualPackageUnit/packageIdentification/serialN/@numberingOrg`) [Optional]

- nota: *qui deve specificarsi il soggetto che ha assegnato la matricola (se diverso dal Fornitore)*  
(XPath `TEXKitDesRequest/TKRbody/TKRitem/kitAccessory/csRange/sizeMatrix/sizeRow/drop/@numberingOrg`) [Optional] (a)

- nota: *questo attributo dovrebbe essere usato o singolarmente o in abbinamento con "listName" e "listVersion"*  
(XPath `TEXKitDesRequest/TKRbody/TKRitem/shipInfo/packages/EPCList/EPC/@numberingOrg`) [Optional]  
(XPath `TEXKitDesRequest/TKRbody/TKRitem/kitAccessory/csRange/sizeMatrix/sizeRow/itemsList/itemIdentification/serialN/@numberingOrg`) [Optional]

- nota: *qui deve specificarsi il soggetto che ha assegnato la matricola (se diverso dal Fornitore)*  
(XPath `TEXKitDesRequest/TRheader/note/@numberingOrg`) [Optional]

- nota: *deve usarsi per esplicitare la organizzazione che creato la lista dei codici usati in "noteLabel"*  
(XPath `TEXKitDesRequest/TRheader/refDoc/docID/@numberingOrg`) [Optional]

- nota: *qui si può specificare quale numerazione è usata per identificare il documento (es.: del Cliente, del Fornitore, ..)*  
(XPath `TEXKitDesRequest/TKRbody/TKRitem/kitAccessory/csRange/sizeMatrix/sizeRow/itemsList/qualityLevel/@numberingOrg`) [Optional] (a)

- nota: *questo attributo dovrebbe essere usato o singolarmente o in abbinamento con "listName" e "listVersion"*  
(XPath `TEXKitDesRequest/TKRbody/TKRitem/packageN/@numberingOrg`) [Optional]

(XPath `TEXKitDesRequest/TKRbody/TKRitem/kitAccessory/csRange/@numberingOrg`) [Optional]  
(XPath `TEXKitDesRequest/shipInfo/actualPackageUnit/packageIdentification/packageN/@numberingOrg`) [Optional]  
(XPath `TEXKitDesRequest/TKRbody/TKRitem/kitAccessory/acsCode/@numberingOrg`) [Optional]  
(XPath `TEXKitDesRequest/TKRbody/TKRitem/kitFabric/texCode/pattern/@numberingOrg`) [Optional]

- nota: *questo attributo dovrebbe essere usato o singolarmente o in abbinamento con "listName" e "listVersion"*  
(XPath `TEXKitDesRequest/TKRbody/TKRitem/kitFabric/texCode/color/@numberingOrg`) [Optional]

- nota: *questo attributo dovrebbe essere usato o singolarmente o in abbinamento con "listName" e "listVersion"*  
(XPath `TEXKitDesRequest/shipInfo/actualPackageUnit/packagesList/packageIdentification/packageN/@numberingOrg`) [Optional]  
(XPath `TEXKitDesRequest/TKRbody/TKRitem/kitAccessory/acsCode/pattern/@numberingOrg`) [Optional]

- nota: *questo attributo dovrebbe essere usato o singolarmente o in abbinamento con "listName" e "listVersion"*  
(XPath `TEXKitDesRequest/shipInfo/packages/packageN/@numberingOrg`) [Optional]

(XPath `TEXKitDesRequest/shipInfo/packages/EPCList/EPC/@numberingOrg`) [Optional]  
(XPath `TEXKitDesRequest/TKRbody/TKRitem/kitAccessory/acsCode/art/@numberingOrg`) [Optional]

- nota: *questo attributo dovrebbe essere usato o singolarmente o in abbinamento con "listName" e "listVersion"*  
(XPath `TEXKitDesRequest/shipInfo/actualPackageUnit/packagesList/packageIdentification/serialN/@numberingOrg`) [Optional]

- nota: *qui deve specificarsi il soggetto che ha assegnato la matricola (se diverso dal Fornitore)*  
(XPath TEXKitDesRequest/TKRbody/TKRitem/shipInfo/actualPackageUnit/itemsList/itemIdentification/serialN/@numberingOrg) [Optional]

- nota: *qui deve specificarsi il soggetto che ha assegnato la matricola (se diverso dal Fornitore)*  
(XPath TEXKitDesRequest/TKRbody/TKRitem/kitFabric/piece/dyeN/@numberingOrg) [Optional]  
(XPath TEXKitDesRequest/TKRbody/TKRitem/kitFabric/piece/mixMatch/@numberingOrg) [Optional]  
(XPath TEXKitDesRequest/TKRbody/TKRitem/kitFabric/piece/lotN/@numberingOrg) [Optional]  
(XPath TEXKitDesRequest/shipInfo/actualPackageUnit/packageIdentification/serialN/@numberingOrg) [Optional]

- nota: *qui deve specificarsi il soggetto che ha assegnato la matricola (se diverso dal Fornitore)*  
(XPath TEXKitDesRequest/TKRbody/TKRitem/kitFabric/piece/EPC/@numberingOrg) [Optional]  
(XPath TEXKitDesRequest/TKRbody/TKRitem/kitFabric/piece/mixMatch/@numberingOrg) [Optional]  
(XPath TEXKitDesRequest/TKRbody/TKRitem/kitFabric/texCode/added/@numberingOrg) [Optional]

- nota: *questo attributo dovrebbe essere usato o singolarmente o in abbinamento con "listName" e "listVersion"*  
(XPath TEXKitDesRequest/shipInfo/actualPackageUnit/packageModelCode/@numberingOrg) [Optional]  
(XPath TEXKitDesRequest/TKRbody/TKRitem/kitFabric/piece/serialN/@numberingOrg) [Optional]

- nota: *qui deve specificarsi il soggetto che ha assegnato la matricola (se diverso dal Fornitore)*  
(XPath TEXKitDesRequest/TKRbody/TKRitem/kitFabric/piece/packageN/@numberingOrg) [Optional]  
(XPath TEXKitDesRequest/TKRbody/TKRitem/refDoc/docID/@numberingOrg) [Optional]

- nota: *qui si può specificare quale numerazione è usata per identificare il documento (es.: del Cliente, del Fornitore, ..)*  
(XPath TEXKitDesRequest/TKRbody/TKRitem/kitAccessory/acsCode/added/@numberingOrg) [Optional]

- nota: *questo attributo dovrebbe essere usato o singolarmente o in abbinamento con "listName" e "listVersion"*  
(XPath TEXKitDesRequest/shipInfo/actualPackageUnit/itemsList/itemIdentification/serialN/@numberingOrg) [Optional]

- nota: *qui deve specificarsi il soggetto che ha assegnato la matricola (se diverso dal Fornitore)*  
(XPath TEXKitDesRequest/shipInfo/actualPackageUnit/itemsList/qualityLevel/@numberingOrg) [Optional] (a)

- nota: *questo attributo dovrebbe essere usato o singolarmente o in abbinamento con "listName" e "listVersion"*  
(XPath TEXKitDesRequest/TKRbody/TKRitem/refDoc/season/@numberingOrg) [Optional] (a)

- nota: *questo attributo dovrebbe essere usato o singolarmente o in abbinamento con "listName" e "listVersion"*  
(XPath TEXKitDesRequest/TKRbody/TKRitem/refDoc/attachment/fileName/@numberingOrg) [Optional] (a)  
(XPath TEXKitDesRequest/shipInfo/packages/handlingChar/note/@numberingOrg) [Optional]

- nota: *deve usarsi per esplicitare la organizzazione che creato la lista dei codici usati in "noteLabel"*  
(XPath TEXKitDesRequest/TKRbody/TKRitem/kitN/@numberingOrg) [Optional]  
(XPath TEXKitDesRequest/TKRbody/TKRitem/kitFabric/texCode/art/@numberingOrg) [Optional]

- nota: *questo attributo dovrebbe essere usato o singolarmente o in abbinamento con "listName" e "listVersion"*

|                    |  |
|--------------------|--|
|                    | <p>(XPath <code>TEXTKitDesRequest/TKRbody/TKRitem/kitAccessory/acsCode/color/@numberingOrg</code>) [Optional]</p> <p>- nota: questo attributo dovrebbe essere usato o singolarmente o in abbinamento con "listName" e "listVersion"</p> <p>(XPath <code>TEXTKitDesRequest/TKRbody/TKRitem/kitFabric/texCode/@numberingOrg</code>) [Optional]</p> <p>(XPath <code>TEXTKitDesRequest/shipInfo/actualPackageUnit/note/@numberingOrg</code>) [Optional]</p> <p>- nota: deve usarsi per esplicitare la organizzazione che creato la lista dei codici usati in "noteLabel"</p>   |
| package            | <p>codice che specifica il tipo di collo di trasporto</p> <p>- tipo base: string, tabella cod.: T11</p> <p><a href="http://www.ebiz.enea.it/moda-ml/repository/codelist/v2018-1/gc_T11.xml">http://www.ebiz.enea.it/moda-ml/repository/codelist/v2018-1/gc_T11.xml</a></p> <p>(XPath <code>TEXTKitDesRequest/TKRbody/TKRitem/shipInfo/actualPackageUnit/package</code>) 0-1</p> <p>(XPath <code>TEXTKitDesRequest/shipInfo/actualPackageUnit/package</code>) 0-1 (p)</p> <p>(XPath <code>TEXTKitDesRequest/shipInfo/packages/package</code>) 1-1</p> <p>(XPath <code>TEXTKitDesRequest/TKRbody/TKRitem/shipInfo/packages/package</code>) 1-1</p>   |
| @packageContainerN | <p>riferimento al collo esterno in cui questo collo è contenuto</p> <p>- tipo base: string, lunghezza max: 40,</p> <p>(XPath <code>TEXTKitDesRequest/TKRbody/TKRitem/packageN/@packageContainerN</code>) [Optional]</p> <p>(XPath <code>TEXTKitDesRequest/TKRbody/TKRitem/kitFabric/piece/packageN/@packageContainerN</code>) [Optional]</p> <p>(XPath <code>TEXTKitDesRequest/shipInfo/actualPackageUnit/packageIdentification/packageN/@packageContainerN</code>) [Optional]</p> <p>(XPath <code>TEXTKitDesRequest/shipInfo/actualPackageUnit/packagesList/packageIdentification/packageN/@packageContainerN</code>) [Optional]</p> <p>(XPath <code>TEXTKitDesRequest/TKRbody/TKRitem/kitAccessory/packageN/@packageContainerN</code>) [Optional]</p> <p>(XPath <code>TEXTKitDesRequest/TKRbody/TKRitem/shipInfo/packages/packageN/@packageContainerN</code>) [Optional]</p> <p>(XPath <code>TEXTKitDesRequest/TKRbody/TKRitem/shipInfo/actualPackageUnit/packagesList/packageIdentification/packageN/@packageContainerN</code>) [Optional]</p> <p>(XPath <code>TEXTKitDesRequest/shipInfo/packages/packageN/@packageContainerN</code>) [Optional]</p> <p>(XPath <code>TEXTKitDesRequest/TKRbody/TKRitem/shipInfo/actualPackageUnit/packageIdentification/packageN/@packageContainerN</code>) [Optional]</p> |
| @packageLevel      | <p>livello usato per la descrizione gerarchica della struttura dei colli (la numerazione è crescente dall'esterno all'interno)</p> <p>- tipo base: positiveInteger, min incluso: 1, max incluso: 9,</p> <p>(XPath <code>TEXTKitDesRequest/shipInfo/actualPackageUnit/@packageLevel</code>) [Optional] (a)</p> <p>(XPath <code>TEXTKitDesRequest/shipInfo/packages/@packageLevel</code>) [Optional]</p> <p>- nota: numero indicante il livello del collo nella struttura della spedizione (da l più interno al più esterno). Deve o essere usata per tutti o non essere usata</p> <p>(XPath <code>TEXTKitDesRequest/TKRbody/TKRitem/shipInfo/packages/@packageLevel</code>) [Optional]</p> <p>- nota: numero indicante il livello del collo nella struttura della spedizione (da l più interno al più esterno). Deve o essere usata per tutti o non essere usata</p> <p>(XPath <code>TEXTKitDesRequest/TKRbody/TKRitem/shipInfo/actualPackageUnit/@packageLevel</code>) [Optional]</p>  |
| packageModelCode   | <p>codice (ad es. un barcode) identificativo del tipo di imballaggio</p> <p>- tipo base: string,</p> <p>(XPath <code>TEXTKitDesRequest/shipInfo/packages/packageModelCode</code>) 0-1 (N)</p> <p>(XPath <code>TEXTKitDesRequest/TKRbody/TKRitem/shipInfo/packages/packageModelCode</code>) 0-1 (N)</p> <p>(XPath <code>TEXTKitDesRequest/shipInfo/actualPackageUnit/packageModelCode</code>) 0-1 (N)</p>   |



|             |   |
|-------------|---|
|             | (XPath TEXKitDesRequest/TKRbody/TKRitem/shipInfo/actualPackageUnit/packageModelCode) 0-1 (N)  |
| packageN    | <p>numero di matricola usato per identificare un collo di trasporto</p> <p>- tipo base: string, lunghezza max: 40,</p> <p>(XPath TEXKitDesRequest/TKRbody/TKRitem/shipInfo/actualPackageUnit/packagesList/packageIdentification/packageN) 1-1 (U)</p> <p>(XPath TEXKitDesRequest/TKRbody/TKRitem/shipInfo/actualPackageUnit/packageIdentification/packageN) 1-1 (U)</p> <p>(XPath TEXKitDesRequest/TKRbody/TKRitem/shipInfo/packages/packageN) 0-unbounded (U)</p> <p>- note: <i>qui si possono identificare le matricole dei singoli colli</i></p> <p>(XPath TEXKitDesRequest/shipInfo/actualPackageUnit/packageIdentification/packageN) 1-1 (U)</p> <p>(XPath TEXKitDesRequest/shipInfo/actualPackageUnit/packagesList/packageIdentification/packageN) 1-1 (U)</p> <p>(XPath TEXKitDesRequest/TKRbody/TKRitem/packageN) 0-unbounded (U)</p> <p>- note: <i>identificatori dei colli contenenti gli articoli di questa riga</i></p> <p>(XPath TEXKitDesRequest/TKRbody/TKRitem/kitFabric/piece/packageN) 0-1 (U)</p> <p>- note: <i>qui si può identificare il collo in cui è contenuta la pezza</i></p> <p>(XPath TEXKitDesRequest/TKRbody/TKRitem/kitAccessory/packageN) 0-9 (U)</p> <p>(XPath TEXKitDesRequest/shipInfo/packages/packageN) 0-unbounded (U)</p> <p>- note: <i>qui si possono identificare le matricole dei singoli colli</i></p> |
| packageQty  | <p>quantità dei colli specificati</p> <p>- tipo base: positiveInteger,</p> <p>(XPath TEXKitDesRequest/shipInfo/packages/packageQty) 0-1</p> <p>- note: <i>totale per il tipo di collo specificato</i></p> <p>(XPath TEXKitDesRequest/TKRbody/TKRitem/shipInfo/packages/packageQty) 0-1</p> <p>- note: <i>totale per il tipo di collo specificato</i></p>  |
| packageText | <p>denominazione del tipo di collo di trasporto (testo)</p> <p>- tipo base: string, lunghezza max: 80,</p> <p>(XPath TEXKitDesRequest/TKRbody/TKRitem/shipInfo/actualPackageUnit/packageText) 0-1 (U)</p> <p>(XPath TEXKitDesRequest/TKRbody/TKRitem/shipInfo/packages/packageText) 1-1 (U)</p> <p>(XPath TEXKitDesRequest/shipInfo/packages/packageText) 1-1 (U)</p> <p>(XPath TEXKitDesRequest/shipInfo/actualPackageUnit/packageText) 0-1 (U)</p>  |
| pattern     | <p>codice del disegno, quando non incluso nel codice articolo</p> <p>- tipo base: string, lunghezza max: 15,</p> <p>(XPath TEXKitDesRequest/TKRbody/TKRitem/kitAccessory/acsCode/pattern) 0-1</p> <p>(XPath TEXKitDesRequest/TKRbody/TKRitem/kitFabric/texCode/pattern) 0-1</p>   |
| percCompos  | <p>peso percentuale della fibra nella composizione del prodotto</p> <p>- tipo base: decimal, min incluso: 0, max incluso: 100, cifre decimali: 2,</p> <p>(XPath TEXKitDesRequest/TKRbody/TKRitem/kitFabric/fabricCompos/percCompos) 1-9</p>   |
| person      | <p>nome della persona di riferimento all'interno della Parte</p> <p>- tipo base: string, lunghezza max: 40,</p> <p>(XPath TEXKitDesRequest/TRheader/supplier/person) 0-1</p> <p>(XPath TEXKitDesRequest/TKRbody/TKRitem/thirdParty/person) 0-1</p> <p>(XPath TEXKitDesRequest/TRheader/buyer/person) 0-1</p> <p>(XPath TEXKitDesRequest/TRheader/thirdParty/person) 0-1</p>   |
| @phone      | <p>numero di telefono di una persona contattata</p> <p>- tipo base: string, lunghezza max: 35,</p> <p>(XPath TEXKitDesRequest/TRheader/thirdParty/person/@phone) [Optional]</p> <p>(XPath TEXKitDesRequest/TKRbody/TKRitem/thirdParty/person/@phone) [Optional]</p> <p>(XPath TEXKitDesRequest/TRheader/buyer/person/@phone) [Optional]</p> <p>(XPath TEXKitDesRequest/TRheader/supplier/person/@phone) [Optional]</p>  |
| pieceAllow  | <p>bonifico richiesto/concesso per la pezza</p> <p>- tipo base: decimal, cifre decimali: 2,</p>   |

|               |   |
|---------------|---|
|               | (XPath <a href="#">TEXKitDesRequest/TKRbody/TKRitem/kitFabric/piece/pieceAllow</a> ) 0-1  |
| pieceCutWidth | altezza utile effettiva della pezza di tessuto (ai fini della confezione)<br>- tipo base: decimal, min incluso: 0, cifre decimali: 2,<br>(XPath <a href="#">TEXKitDesRequest/TKRbody/TKRitem/kitFabric/piece/pieceCutWidth</a> ) 0-1  |
| pieceInnWrap1 | codice che specifica il tipo di confezionamento della pezza (es.: arrotolata)<br>- tipo base: string, tabella cod.: T4<br><a href="http://www.ebiz.enea.it/moda-ml/repository/codelist/v2018-1/gc_T4.xml">http://www.ebiz.enea.it/moda-ml/repository/codelist/v2018-1/gc_T4.xml</a><br>(XPath <a href="#">TEXKitDesRequest/shipInfo/packages/handlingChar/piecePack/pieceInnWrap1</a> ) 1-1<br>(XPath <a href="#">TEXKitDesRequest/TKRbody/TKRitem/kitFabric/piece/piecePack/pieceInnWrap1</a> ) 1-1<br>(XPath <a href="#">TEXKitDesRequest/TKRbody/TKRitem/shipInfo/packages/handlingChar/piecePack/pieceInnWrap1</a> ) 1-1  |
| pieceInnWrap2 | codice che specifica la modalità di confezionamento della pezza, come sott o-classe del tipo (es.: arrotolata-su tavola di avvolgimento)<br>- tipo base: string, tabella cod.: T5<br><a href="http://www.ebiz.enea.it/moda-ml/repository/codelist/v2018-1/gc_T5.xml">http://www.ebiz.enea.it/moda-ml/repository/codelist/v2018-1/gc_T5.xml</a><br>(XPath <a href="#">TEXKitDesRequest/TKRbody/TKRitem/kitFabric/piece/piecePack/pieceInnWrap2</a> ) 0-1<br>(XPath <a href="#">TEXKitDesRequest/TKRbody/TKRitem/shipInfo/packages/handlingChar/piecePack/pieceInnWrap2</a> ) 0-1<br>(XPath <a href="#">TEXKitDesRequest/shipInfo/packages/handlingChar/piecePack/pieceInnWrap2</a> ) 0-1 |
| pieceLength   | lunghezza della pezza<br>- tipo base: decimal, min incluso: 0, cifre decimali: 2,<br>(XPath <a href="#">TEXKitDesRequest/TKRbody/TKRitem/kitFabric/piece/pieceLength</a> ) 0-1  |
| pieceOutWrap  | codice che specifica il tipo di imballo esterno della pezza<br>- tipo base: string, tabella cod.: T6<br><a href="http://www.ebiz.enea.it/moda-ml/repository/codelist/v2018-1/gc_T6.xml">http://www.ebiz.enea.it/moda-ml/repository/codelist/v2018-1/gc_T6.xml</a><br>(XPath <a href="#">TEXKitDesRequest/TKRbody/TKRitem/shipInfo/packages/handlingChar/piecePack/pieceOutWrap</a> ) 0-1<br>(XPath <a href="#">TEXKitDesRequest/shipInfo/packages/handlingChar/piecePack/pieceOutWrap</a> ) 0-1<br>(XPath <a href="#">TEXKitDesRequest/TKRbody/TKRitem/kitFabric/piece/piecePack/pieceOutWrap</a> ) 0-1   |
| piecePackText | testo libero che specifica il tipo di confezionamento della pezza<br>- tipo base: string, lunghezza max: 250,<br>(XPath <a href="#">TEXKitDesRequest/TKRbody/TKRitem/shipInfo/packages/handlingChar/piecePack/piecePackText</a> ) 1-1 (U)<br>(XPath <a href="#">TEXKitDesRequest/TKRbody/TKRitem/kitFabric/piece/piecePack/piecePackText</a> ) 1-1 (U)<br>(XPath <a href="#">TEXKitDesRequest/shipInfo/packages/handlingChar/piecePack/piecePackText</a> ) 1-1 (U)  |
| pieceStatus   | codice usato per descrivere lo status di una pezza dopo il controllo<br>- tipo base: string, tabella cod.: T52<br><a href="http://www.ebiz.enea.it/moda-ml/repository/codelist/v2018-1/gc_T52.xml">http://www.ebiz.enea.it/moda-ml/repository/codelist/v2018-1/gc_T52.xml</a><br>(XPath <a href="#">TEXKitDesRequest/TKRbody/TKRitem/kitFabric/piece/pieceStatus</a> ) 0-1  |
| pieceWeight   | peso totale effettivo della pezza di tessuto<br>- tipo base: decimal, min incluso: 0, cifre decimali: 2,<br>(XPath <a href="#">TEXKitDesRequest/TKRbody/TKRitem/kitFabric/piece/pieceWeight</a> ) 0-1<br>- note: <i>Indica il peso netto della pezza.</i>   |
| pieceWeightM  | peso effettivo al metro lineare della pezza di tessuto<br>- tipo base: decimal, min incluso: 0, cifre decimali: 2,<br>(XPath <a href="#">TEXKitDesRequest/TKRbody/TKRitem/kitFabric/piece/pieceWeightM</a> ) 0-1  |
| pieceWidth    | altezza effettiva della pezza di tessuto<br>- tipo base: decimal, min incluso: 0, cifre decimali: 2,<br>(XPath <a href="#">TEXKitDesRequest/TKRbody/TKRitem/kitFabric/piece/pieceWidth</a> ) 0-1  |

|              |   |
|--------------|---|
| postCode     | <p>codice postale</p> <p>- tipo base: string, lunghezza max: 10,<br/> (XPath <a href="#">TEXKitDesRequest/TRheader/supplier/postCode</a>) 0-1<br/> (XPath <a href="#">TEXKitDesRequest/TRheader/thirdParty/postCode</a>) 0-1<br/> (XPath <a href="#">TEXKitDesRequest/TRheader/buyer/postCode</a>) 0-1<br/> (XPath <a href="#">TEXKitDesRequest/TKRbody/TKRitem/thirdParty/postCode</a>) 0-1</p>  |
| @progr       | <p>numero progressivo nella sequenza</p> <p>- tipo base: positiveInteger, min incluso: 1,<br/> (XPath <a href="#">TEXKitDesRequest/shipInfo/packages/fillingCriterion/@progr</a>) [Optional] (Na)</p> <p>- nota: <i>Indica la priorità con cui il criterio di omogenità va applicato nel riempimento dei colli. (1 è il criterio normale di riempimento, i successivi si applica no quando la quantità minime per collo non viene raggiunta).</i><br/> (XPath <a href="#">TEXKitDesRequest/TKRbody/TKRitem/shipInfo/packages/fillingCriterion/@progr</a>) [Optional] (Na)</p> <p>- nota: <i>Indica la priorità con cui il criterio di omogenità va applicato nel riempimento dei colli. (1 è il criterio normale di riempimento, i successivi si applica no quando la quantità minime per collo non viene raggiunta).</i><br/> (XPath <a href="#">TEXKitDesRequest/shipInfo/transInfo/@progr</a>) [Optional] (N)</p> <p>- nota: <i>Indica la posizione della tratta in una sequenza di tratte di spedizione . Se presente deve esserlo in tutte le tratte transInfo.</i><br/> (XPath <a href="#">TEXKitDesRequest/TKRbody/TKRitem/shipInfo/transInfo/@progr</a>) [Optional] (N)</p> <p>- nota: <i>Indica la posizione della tratta in una sequenza di tratte di spedizione . Se presente deve esserlo in tutte le tratte transInfo.</i></p> |
| qty          | <p>quantità netta dell'articolo o dell'oggetto correlato, qualificata dalla funzione del documento e dal contesto</p> <p>- tipo base: decimal, min incluso: 0, cifre decimali: 2,<br/> (XPath <a href="#">TEXKitDesRequest/TKRbody/TKRitem/kitAccessory/qty</a>) 1-2 <small>Best Practice</small><br/> (XPath <a href="#">TEXKitDesRequest/TKRbody/TKRitem/kitAccessory/csRange/sizeMatrix/sizeRow/qty</a>) 0-1<br/> (XPath <a href="#">TEXKitDesRequest/TKRbody/TKRitem/kitFabric/qty</a>) 1-2</p>   |
| qtyVariance  | <p>differenza tra due quantità qualificate dal contesto (esempio: consegnata vs. ordinata; spedita vs. ricevuta ecc...)</p> <p>- tipo base: decimal, cifre decimali: 2,<br/> (XPath <a href="#">TEXKitDesRequest/TKRbody/TKRitem/kitFabric/qtyVariance</a>) 0-1</p>   |
| qualityLevel | <p>Esito qualitativo (prima scelta, seconda scelta..) del prodotto.</p> <p>- tipo base: string,<br/> (XPath <a href="#">TEXKitDesRequest/TKRbody/TKRitem/kitAccessory/itemsList/qualityLevel</a>) 0-1 (N)<br/> (XPath <a href="#">TEXKitDesRequest/TKRbody/TKRitem/shipInfo/actualPackageUnit/itemsList/qualityLevel</a>) 0-1 (N)<br/> (XPath <a href="#">TEXKitDesRequest/shipInfo/actualPackageUnit/itemsList/qualityLevel</a>) 0-1 (N)<br/> (XPath <a href="#">TEXKitDesRequest/TKRbody/TKRitem/kitAccessory/csRange/sizeMatrix/sizeRow/itemsList/qualityLevel</a>) 0-1 (N)</p>  |
| @reelMat     | <p>tipo di materiale di cui è composta la confezione di un filato</p> <p>- tipo base: string, tabella cod.: T30<br/> <a href="http://www.ebiz.enea.it/moda-ml/repository/codelist/v2018-1/gc_T30.xml">http://www.ebiz.enea.it/moda-ml/repository/codelist/v2018-1/gc_T30.xml</a><br/> (XPath <a href="#">TEXKitDesRequest/TKRbody/TKRitem/shipInfo/packages/handlingChar/yarnPack/yarnReel/@reelMat</a>) [Optional]<br/> (XPath <a href="#">TEXKitDesRequest/shipInfo/packages/handlingChar/yarnPack/yarnReel/@reelMat</a>) [Optional]</p>  |
| @reelType    | <p>tipo di confezione di un filato</p> <p>- tipo base: string, tabella cod.: T29<br/> <a href="http://www.ebiz.enea.it/moda-ml/repository/codelist/v2018-1/gc_T29.xml">http://www.ebiz.enea.it/moda-ml/repository/codelist/v2018-1/gc_T29.xml</a><br/> (XPath <a href="#">TEXKitDesRequest/TKRbody/TKRitem/shipInfo/packages/handlingChar/yarnPack/yarnReel/@reelType</a>) [Required]<br/> (XPath <a href="#">TEXKitDesRequest/shipInfo/packages/handlingChar/yarnPack/yarnReel/@reelType</a>) [Required]</p>   |

|         |  |
|---------|--|
| @role   | <p>qualificatore del ruolo della Terza Parte<br/> - tipo base: string, tabella cod.: NT2<br/> <a href="http://www.ebiz.enea.it/moda-ml/repository/codelist/v2018-1/gc_NT2.xml">http://www.ebiz.enea.it/moda-ml/repository/codelist/v2018-1/gc_NT2.xml</a><br/> (XPath <code>TEXKitDesRequest/TRheader/thirdParty/@role</code>) [Required]<br/> (XPath <code>TEXKitDesRequest/TKRbody/TKRitem/thirdParty/@role</code>) [Required]</p>   |
| season  | <p>stagione di vendita, composta da: stagione (1 crt) + anno (4 crt) - stagione:<br/> P/E=1 A/I=2 P=3-E=4 A=5 I=6; per più di quattro stagioni usare sequenza alfabetica: 1a stagione=A 2a stagione=B etc.etc.<br/> - tipo base: string, lunghezza max: 15,<br/> (XPath <code>TEXKitDesRequest/TRheader/refDoc/season</code>) 0-1 (A)<br/> - note: <i>qui indica la stagione a cui appartiene il documento in oggetto</i><br/> (XPath <code>TEXKitDesRequest/TKRbody/TKRitem/refDoc/season</code>) 0-1 (A)<br/> - note: <i>qui indica la stagione a cui appartiene il documento in oggetto</i></p>   |
| @sender | <p>qualificatore che distingue la Parte che spedisce il documento<br/> - tipo base: boolean,<br/> (XPath <code>TEXKitDesRequest/TRheader/supplier/@sender</code>) [Optional] (a*)<br/> - nota: <i>L'uso di questo attributo è obbligatorio quando si vuole usare lo STY LESHEET</i><br/> (XPath <code>TEXKitDesRequest/TRheader/buyer/@sender</code>) [Optional] (a*)<br/> - nota: <i>L'uso di questo attributo è obbligatorio quando si vuole usare lo STY LESHEET</i><br/> (XPath <code>TEXKitDesRequest/TRheader/thirdParty/@sender</code>) [Optional] (a*)<br/> - nota: <i>L'uso di questo attributo è obbligatorio quando si vuole usare lo STY LESHEET</i><br/> (XPath <code>TEXKitDesRequest/TKRbody/TKRitem/thirdParty/@sender</code>) [Optional] (a*)<br/> - nota: <i>L'uso di questo attributo è obbligatorio quando si vuole usare lo STY LESHEET</i></p>   |
| serialN | <p>numero di matricola usato per identificare una singola unità fisica<br/> - tipo base: string, lunghezza max: 250,<br/> (XPath <code>TEXKitDesRequest/TKRbody/TKRitem/kitAccessory/itemsList/itemIdentification/serialN</code>) 1-9 (AU) Best Practice<br/> - note: <i>molteplici valori di serialN indicano diverse rappresentazioni del seriale della medesima unità di prodotto. Le istanze di serialN debbono differire per almeno uno dei due attributi numberingOrg e idQualifier.</i><br/> (XPath <code>TEXKitDesRequest/TKRbody/TKRitem/shipInfo/actualPackageUnit/packagesList/packageIdentification/serialN</code>) 0-9 (AU)<br/> - note: <i>molteplici valori di serialN sono ammessi per indicare diverse rappresentazioni del seriale del medesimo collo. Le diverse istanze di serialN debbono differire per almeno uno dei due attributi idQualifier o numberingOrg</i><br/> (XPath <code>TEXKitDesRequest/shipInfo/actualPackageUnit/packageIdentification/serialN</code>) 0-9 (AU)<br/> - note: <i>molteplici valori di serialN sono ammessi per indicare diverse rappresentazioni del seriale del medesimo collo. Le diverse istanze di serialN debbono differire per almeno uno dei due attributi idQualifier o numberingOrg</i><br/> (XPath <code>TEXKitDesRequest/shipInfo/actualPackageUnit/itemsList/itemIdentification/serialN</code>) 1-9 (AU) Best Practice<br/> - note: <i>molteplici valori di serialN indicano diverse rappresentazioni del seriale della medesima unità di prodotto. Le istanze di serialN debbono differire per almeno uno dei due attributi numberingOrg e idQualifier.</i><br/> (XPath <code>TEXKitDesRequest/TKRbody/TKRitem/shipInfo/actualPackageUnit/packageIdentification/serialN</code>) 0-9 (AU)<br/> - note: <i>molteplici valori di serialN sono ammessi per indicare diverse rappresentazioni del seriale del medesimo collo. Le diverse istanze di serialN debbono differire per almeno uno dei due attributi idQualifier o numberingOrg</i><br/> (XPath <code>TEXKitDesRequest/TKRbody/TKRitem/shipInfo/actualPackageUnit/itemsList/itemIdentification/serialN</code>) 1-9 (AU) Best Practice<br/> - note: <i>molteplici valori di serialN indicano diverse rappresentazioni del seriale della medesima unità di prodotto. Le istanze di serialN debbono differire per almeno uno dei due attributi numberingOrg e idQualifier.</i><br/> (XPath <code>TEXKitDesRequest/shipInfo/actualPackageUnit/packagesList/packageIdentification/serialN</code>) 0-9 (AU)<br/> - note: <i>molteplici valori di serialN sono ammessi per indicare diverse rappresentazioni del seriale del medesimo collo. Le diverse istanze di serialN debbono differire per almeno uno dei due attributi idQualifier o numberingOrg</i><br/> (XPath <code>TEXKitDesRequest/TKRbody/TKRitem/kitFabric/piece/serialN</code>) 0-9 (AU) Best Practice</p> |

|                   |  |
|-------------------|--|
|                   | <p>- note: sono consentiti più valori di serialN per fornire diverse rappresentazioni dell'identificatore seriale della stessa pezza. Diverse istanze di serialN devono differire almeno per un valore di idQualifier o numberingOrg</p> <p><b>(XPath TEXKitDesRequest/TKRbody/TKRitem/kitAccessory/csRange/sizeMatrix/sizeRow/itemsList/itemIdentification/serialN) 1-9 (AU)</b> Best Practice</p> <p>- note: molteplici valori di serialN indicano diverse rappresentazioni del seriale della medesima unità di prodotto. Le istanze di serialN debbono differire per almeno uno dei due attributi numberingOrg e idQualifier.</p> |
| size              | <p>codice taglia del prodotto fashion (maglieria, confezione, ..)</p> <p>- tipo base: string, lunghezza max: 15,</p> <p><b>(XPath TEXKitDesRequest/TKRbody/TKRitem/kitAccessory/csRange/sizeMatrix/sizeRow/size) 1-1 (A)</b></p>   |
| @sizeSystemBase   | <p>base della scala taglie</p> <p>- tipo base: string, tabella cod.: T423</p> <p><a href="http://www.ebiz.enea.it/moda-ml/repository/codelist/v2018-1/gc_T423.xml">http://www.ebiz.enea.it/moda-ml/repository/codelist/v2018-1/gc_T423.xml</a></p> <p><b>(XPath TEXKitDesRequest/TKRbody/TKRitem/kitAccessory/csRange/@sizeSystemBase) [Optional]</b></p>  |
| @sizeSystemID     | <p>identificatore del sistema di taglie</p> <p>- tipo base: string,</p> <p><b>(XPath TEXKitDesRequest/TKRbody/TKRitem/kitAccessory/csRange/@sizeSystemID) [Optional]</b></p>   |
| @sizeSystemNat    | <p>nazione o agenzia che identifica la scala taglie</p> <p>- tipo base: string, tabella cod.: T421</p> <p><a href="http://www.ebiz.enea.it/moda-ml/repository/codelist/v2018-1/gc_T421.xml">http://www.ebiz.enea.it/moda-ml/repository/codelist/v2018-1/gc_T421.xml</a></p> <p><b>(XPath TEXKitDesRequest/TKRbody/TKRitem/kitAccessory/csRange/@sizeSystemNat) [Optional]</b></p>  |
| @sizeSystemSeg    | <p>segmento di mercato che identifica la scala taglie</p> <p>- tipo base: string, tabella cod.: T422</p> <p><a href="http://www.ebiz.enea.it/moda-ml/repository/codelist/v2018-1/gc_T422.xml">http://www.ebiz.enea.it/moda-ml/repository/codelist/v2018-1/gc_T422.xml</a></p> <p><b>(XPath TEXKitDesRequest/TKRbody/TKRitem/kitAccessory/csRange/@sizeSystemSeg) [Optional]</b></p>  |
| sortableIndicator | <p>Indica se l'item può essere smistato automaticamente.</p> <p>- tipo base: boolean,</p> <p><b>(XPath TEXKitDesRequest/shipInfo/packages/handlingChar/sortableIndicator) 0-1 (N)</b></p> <p><b>(XPath TEXKitDesRequest/TKRbody/TKRitem/shipInfo/packages/handlingChar/sortableIndicator) 0-1 (N)</b></p>  |
| stackabilityLevel | <p>Valore indicante a che livello può essere impilato l'item.</p> <p>- tipo base: integer,</p> <p><b>(XPath TEXKitDesRequest/TKRbody/TKRitem/shipInfo/packages/handlingChar/stackabilityLevel) 0-1 (N)</b></p> <p><b>(XPath TEXKitDesRequest/shipInfo/packages/handlingChar/stackabilityLevel) 0-1 (N)</b></p>   |
| street            | <p>via e numero civico di una locazione</p> <p>- tipo base: string, lunghezza max: 80,</p> <p><b>(XPath TEXKitDesRequest/TKRbody/TKRitem/thirdParty/street) 0-1</b></p> <p><b>(XPath TEXKitDesRequest/TRheader/buyer/street) 0-1</b></p> <p><b>(XPath TEXKitDesRequest/TRheader/thirdParty/street) 0-1</b></p> <p><b>(XPath TEXKitDesRequest/TRheader/supplier/street) 0-1</b></p>   |
| subCountry        | <p>sigla o codice della provincia (sub-country)</p> <p>- tipo base: string, lunghezza max: 9,</p> <p><b>(XPath TEXKitDesRequest/TRheader/thirdParty/subCountry) 0-1</b></p> <p><b>(XPath TEXKitDesRequest/TRheader/buyer/subCountry) 0-1</b></p> <p><b>(XPath TEXKitDesRequest/TRheader/supplier/subCountry) 0-1</b></p> <p><b>(XPath TEXKitDesRequest/TKRbody/TKRitem/thirdParty/subCountry) 0-1</b></p>  |
| subDept           | <p>nome o codice di una unità (Divisione, Ufficio, Stabilimento) contattata all'interno della Parte</p> <p>- tipo base: string, lunghezza max: 40,</p>   |

|                    |  |
|--------------------|--|
|                    | (XPath TEXKitDesRequest/TKRbody/TKRitem/thirdParty/subDept) 0-1 (N)<br>(XPath TEXKitDesRequest/TRheader/supplier/subDept) 0-1 (N)<br>(XPath TEXKitDesRequest/TRheader/buyer/subDept) 0-1 (N)<br>(XPath TEXKitDesRequest/TRheader/thirdParty/subDept) 0-1 (N)   |
| @TID               | matricola che contrassegna il chip RFID<br>- tipo base: string,<br>(XPath TEXKitDesRequest/shipInfo/packages/EPCList/EPC/@TID) [Optional]<br>(XPath TEXKitDesRequest/TKRbody/TKRitem/shipInfo/packages/EPCList/EPC/@TID) [Optional]<br>(XPath TEXKitDesRequest/TKRbody/TKRitem/kitFabric/piece/EPC/@TID) [Optional]  |
| totFault           | numero totale dei difetti: le prime due cifre contano i difetti Gravi, le seconde due i difetti Medi e le ultime due i difetti Lievi<br>- tipo base: positiveInteger,<br>(XPath TEXKitDesRequest/TKRbody/TKRitem/kitFabric/piece/totFault) 0-1   |
| transCondition     | condizione speciale di trasporto o servizio speciale richiesto allo Spedizioniere<br>- tipo base: string, tabella cod.: T38<br><a href="http://www.ebiz.enea.it/moda-ml/repository/codelist/v2018-1/gc_T38.xml">http://www.ebiz.enea.it/moda-ml/repository/codelist/v2018-1/gc_T38.xml</a><br>(XPath TEXKitDesRequest/TKRbody/TKRitem/shipInfo/transInfo/transCondition) 0-3<br>(XPath TEXKitDesRequest/shipInfo/transInfo/transCondition) 0-3 |
| transConditionText | descrizione in testo libero della condizione speciale di trasporto o servizio speciale richiesto allo Spedizioniere<br>- tipo base: string, lunghezza max: 250,<br>(XPath TEXKitDesRequest/shipInfo/transInfo/transConditionText) 0-1 (U)<br>(XPath TEXKitDesRequest/TKRbody/TKRitem/shipInfo/transInfo/transConditionText) 0-1 (U)  |
| transMeans         | mezzo usato per il trasporto, complessivo o relativo ad una tratta<br>- tipo base: string, tabella cod.: T40<br><a href="http://www.ebiz.enea.it/moda-ml/repository/codelist/v2018-1/gc_T40.xml">http://www.ebiz.enea.it/moda-ml/repository/codelist/v2018-1/gc_T40.xml</a><br>(XPath TEXKitDesRequest/shipInfo/transInfo/transMeans) 0-1<br>(XPath TEXKitDesRequest/TKRbody/TKRitem/shipInfo/transInfo/transMeans) 0-1                        |
| transMode          | modo di trasporto, complessivo o relativo ad una tratta<br>- tipo base: string, tabella cod.: T8<br><a href="http://www.ebiz.enea.it/moda-ml/repository/codelist/v2018-1/gc_T8.xml">http://www.ebiz.enea.it/moda-ml/repository/codelist/v2018-1/gc_T8.xml</a><br>(XPath TEXKitDesRequest/shipInfo/transInfo/transMode) 1-1<br>(XPath TEXKitDesRequest/TKRbody/TKRitem/shipInfo/transInfo/transMode) 1-1  |
| @transReason       | causale del trasporto<br>- tipo base: string, tabella cod.: NT11<br><a href="http://www.ebiz.enea.it/moda-ml/repository/codelist/v2018-1/gc_NT11.xml">http://www.ebiz.enea.it/moda-ml/repository/codelist/v2018-1/gc_NT11.xml</a><br>(XPath TEXKitDesRequest/shipInfo/transInfo/@transReason) [Optional]<br>(XPath TEXKitDesRequest/TKRbody/TKRitem/shipInfo/transInfo/@transReason) [Optional]  |
| @TRtype            | tipo di Richiesta spedizione<br>- tipo base: string, tabella cod.: NT9<br><a href="http://www.ebiz.enea.it/moda-ml/repository/codelist/v2018-1/gc_NT9.xml">http://www.ebiz.enea.it/moda-ml/repository/codelist/v2018-1/gc_NT9.xml</a><br>(XPath TEXKitDesRequest/@TRtype) [Optional] [Default= STD]  |
| @uid               | identificatore elemento, univoco all'interno del documento xml<br>- tipo base: string,<br>(XPath TEXKitDesRequest/TRheader/refDoc/attachment/@uid) [Optional]<br>(XPath TEXKitDesRequest/TKRbody/TKRitem/refDoc/attachment/@uid) [Optional]  |
| @um                | unità di misura fisica<br>- tipo base: string, tabella cod.: NT7<br><a href="http://www.ebiz.enea.it/moda-ml/repository/codelist/v2018-1/gc_NT7.xml">http://www.ebiz.enea.it/moda-ml/repository/codelist/v2018-1/gc_NT7.xml</a>  |



|  |   |
|--|---|
|  | <p>(XPath TEXKitDesRequest/TKRbody/TKRitem/kitFabric/piece/pieceWidth/@um) [Optional] [Default= CMT]</p> <p>(XPath TEXKitDesRequest/TKRbody/TKRitem/kitFabric/piece/pieceWeightM/@um) [Optional] [Default= GRM]</p> <p>(XPath TEXKitDesRequest/TKRbody/TKRitem/shipInfo/actualPackageUnit/netWeight/@um) [Required]</p> <p>(XPath TEXKitDesRequest/TKRbody/TKRitem/shipInfo/actualPackageUnit/packageDim/height/@um) [Required]</p> <p>(XPath TEXKitDesRequest/shipInfo/packages/handlingChar/netWeight/@um) [Required]</p> <p>(XPath TEXKitDesRequest/TKRbody/TKRitem/kitFabric/piece/pieceWeight/@um) [Optional] [Default= KGM]</p> <p>(XPath TEXKitDesRequest/shipInfo/packages/itemsPerPackage/@um) [Required] (a)</p> <p>(XPath TEXKitDesRequest/TKRbody/TKRitem/shipInfo/actualPackageUnit/volume/@um) [Required]</p> <p>(XPath TEXKitDesRequest/TKRbody/TKRitem/shipInfo/actualPackageUnit/grossWeight/@um) [Required]</p> <p>(XPath TEXKitDesRequest/shipInfo/packages/handlingChar/grossWeight/@um) [Required]</p> <p>(XPath TEXKitDesRequest/shipInfo/packages/handlingChar/volume/@um) [Required]</p> <p>(XPath TEXKitDesRequest/shipInfo/packages/minItemsPerPackage/@um) [Required] (a)</p> <p>(XPath TEXKitDesRequest/TKRbody/TKRitem/shipInfo/actualPackageUnit/packageDim/width/@um) [Required]</p> <p>(XPath TEXKitDesRequest/TKRbody/TKRitem/kitFabric/piece/pieceCutWidth/@um) [Optional] [Default= CMT]</p> <p>(XPath TEXKitDesRequest/TKRbody/TKRitem/kitAccessory/qty/@um) [Required]</p> <p>(XPath TEXKitDesRequest/shipInfo/packages/packageDim/length/@um) [Required]</p> <p>(XPath TEXKitDesRequest/TKRbody/TKRitem/shipInfo/actualPackageUnit/packageDim/length/@um) [Required]</p> <p>(XPath TEXKitDesRequest/shipInfo/packages/packageDim/width/@um) [Required]</p> <p>(XPath TEXKitDesRequest/shipInfo/actualPackageUnit/volume/@um) [Required]</p> <p>(XPath TEXKitDesRequest/TKRbody/TKRitem/kitFabric/qtyVariance/@um) [Optional]</p> <p>(XPath TEXKitDesRequest/TKRbody/TKRitem/shipInfo/packages/handlingChar/yarnPack/yarnReel/yarnReelQty/@um) [Required]</p> <p>(XPath TEXKitDesRequest/TKRbody/TKRitem/kitAccessory/csRange/sizeMatrix/sizeRow/qty/@um) [Required]</p> <p>(XPath TEXKitDesRequest/TKRbody/TKRitem/kitFabric/qty/@um) [Required]</p> <p>(XPath TEXKitDesRequest/shipInfo/transInfo/grossWeight/@um) [Required]</p> <p>(XPath TEXKitDesRequest/TKRbody/TKRitem/shipInfo/transInfo/netWeight/@um) [Required]</p> <p>(XPath TEXKitDesRequest/TKRbody/TKRitem/shipInfo/transInfo/grossWeight/@um) [Required]</p> <p>(XPath TEXKitDesRequest/TKRbody/TKRitem/shipInfo/packages/handlingChar/yarnPack/yarnReel/yarnReelH/@um) [Required]</p> <p>(XPath TEXKitDesRequest/shipInfo/packages/handlingChar/yarnPack/yarnReel/yarnReelH/@um) [Required]</p> <p>(XPath TEXKitDesRequest/TKRbody/TKRitem/shipInfo/packages/packageDim/height/@um) [Required]</p> <p>(XPath TEXKitDesRequest/TKRbody/TKRitem/shipInfo/packages/packageDim/length/@um) [Required]</p> <p>(XPath TEXKitDesRequest/TKRbody/TKRitem/shipInfo/packages/packageDim/width/@um) [Required]</p> <p>(XPath TEXKitDesRequest/TKRbody/TKRitem/shipInfo/packages/handlingChar/yarnPack/yarnReel/yarnReelID/@um) [Required]</p> <p>(XPath TEXKitDesRequest/shipInfo/packages/handlingChar/yarnPack/yarnReel/yarnReelQty/@um) [Required]</p> <p>(XPath TEXKitDesRequest/shipInfo/packages/handlingChar/yarnPack/yarnReel/yarnReelD/@um) [Required]</p> <p>(XPath TEXKitDesRequest/TKRbody/TKRitem/kitFabric/piece/pieceAllow/@um) [Required]</p> |
|--|---|



|             |  |
|-------------|--|
|             | <p>(XPath <code>TEXKitDesRequest/shipInfo/actualPackageUnit/netWeight/@um</code>) [Required]</p> <p>(XPath <code>TEXKitDesRequest/TKRbody/TKRitem/shipInfo/packages/handlingChar/grossWeight/@um</code>) [Required]</p> <p>(XPath <code>TEXKitDesRequest/shipInfo/packages/packageDim/height/@um</code>) [Required]</p> <p>(XPath <code>TEXKitDesRequest/shipInfo/actualPackageUnit/packageDim/height/@um</code>) [Required]</p> <p>(XPath <code>TEXKitDesRequest/TKRbody/TKRitem/shipInfo/packages/handlingChar/netWeight/@um</code>) [Required]</p> <p>(XPath <code>TEXKitDesRequest/TKRbody/TKRitem/shipInfo/packages/minItemsPerPackage/@um</code>) [Required] (a)</p> <p>(XPath <code>TEXKitDesRequest/TKRbody/TKRitem/kitFabric/piece/pieceLength/@um</code>) [Optional] [Default= MTR]</p> <p>(XPath <code>TEXKitDesRequest/TKRbody/TKRitem/shipInfo/packages/itemsPerPackage/@um</code>) [Required] (a)</p> <p>(XPath <code>TEXKitDesRequest/TKRbody/TKRitem/kitFabric/piece/grossWeight/@um</code>) [Required]</p> <p>(XPath <code>TEXKitDesRequest/shipInfo/transInfo/netWeight/@um</code>) [Required]</p> <p>(XPath <code>TEXKitDesRequest/shipInfo/actualPackageUnit/packageDim/length/@um</code>) [Required]</p> <p>(XPath <code>TEXKitDesRequest/shipInfo/actualPackageUnit/packageDim/width/@um</code>) [Required]</p> <p>(XPath <code>TEXKitDesRequest/shipInfo/actualPackageUnit/grossWeight/@um</code>) [Required]</p> <p>(XPath <code>TEXKitDesRequest/TKRbody/TKRitem/shipInfo/packages/handlingChar/volume/@um</code>) [Required]</p> |
| uri         | <p>URI (Uniform Resource Identifier) che identifica l'oggetto esterno come una risorsa Internet</p> <p>- tipo base: normalizedString,</p> <p>(XPath <code>TEXKitDesRequest/TKRbody/TKRitem/refDoc/attachment/externalReference/uri</code>) 1-1 (N)</p> <p>(XPath <code>TEXKitDesRequest/TRheader/refDoc/attachment/externalReference/uri</code>) 1-1 (N)</p>   |
| @useProfile | <p>profilo uso al quale il presente documento è conforme nel caso sia stato definito tra le parti. Preferibile sia un URI con nome aziende o eventualmente un URL con link al profilo.</p> <p>- tipo base: string,</p> <p>(XPath <code>TEXKitDesRequest/@useProfile</code>) [Optional]</p>   |
| variantCode | <p>Codice di variante utilizzata per prodotto fashion.</p> <p>- tipo base: string,</p> <p>(XPath <code>TEXKitDesRequest/TKRbody/TKRitem/kitAccessory/csRange/garmentVariant/variantCode</code>) 1-1 (N)</p>  |
| variantType | <p>Tipo di variante utilizzata per prodotto fashion (esempi 'trattamento', 'tipo lavaggio', 'classe di misure', ...)</p> <p>- tipo base: string,</p> <p>(XPath <code>TEXKitDesRequest/TKRbody/TKRitem/kitAccessory/csRange/garmentVariant/variantType</code>) 1-1 (N)</p>  |
| @varReason  | <p>motivazione della differenza tra le due quantità specificate nel contesto</p> <p>- tipo base: string, tabella cod.: T46</p> <p><a href="http://www.ebiz.enea.it/moda-ml/repository/codelist/v2018-1/gc_T46.xml">http://www.ebiz.enea.it/moda-ml/repository/codelist/v2018-1/gc_T46.xml</a></p> <p>(XPath <code>TEXKitDesRequest/TKRbody/TKRitem/kitFabric/qtyVariance/@varReason</code>) [Optional]</p>   |
| @VAT        | <p>aliquota o causale IVA (DEPRECATO, usare dtScheme)</p> <p>- tipo base: string, tabella cod.: NT16</p> <p><a href="http://www.ebiz.enea.it/moda-ml/repository/codelist/v2018-1/gc_NT16.xml">http://www.ebiz.enea.it/moda-ml/repository/codelist/v2018-1/gc_NT16.xml</a></p> <p>(XPath <code>TEXKitDesRequest/TKRbody/TKRitem/thirdParty/@VAT</code>) [Optional]</p> <p>(XPath <code>TEXKitDesRequest/TRheader/thirdParty/@VAT</code>) [Optional]</p> <p>(XPath <code>TEXKitDesRequest/TKRbody/TKRitem/lineN/@VAT</code>) [Optional]</p> <p>- nota: <i>Usato deprecato, preferire dtScheme quando previsto.</i></p>   |

|                 |   |
|-----------------|---|
| @version        | <p>Versione del dizionario da cui è creata l'istanza</p> <p>- tipo base: string, tabella cod.: NT100</p> <p><a href="http://www.ebiz.enea.it/moda-ml/repository/codelist/v2018-1/gc_NT100.xml">http://www.ebiz.enea.it/moda-ml/repository/codelist/v2018-1/gc_NT100.xml</a></p> <p>(XPath TEXTKitDesRequest/@version) [Optional] [Default= 2018-1]</p>  |
| volume          | <p>volume effettivo dell'oggetto specificato</p> <p>- tipo base: decimal, min incluso: 0, cifre decimali: 2,</p> <p>(XPath TEXTKitDesRequest/TKRbody/TKRitem/shipInfo/actualPackageUnit/volume) 0-1</p> <p>(XPath TEXTKitDesRequest/TKRbody/TKRitem/shipInfo/packages/handlingChar/volume) 0-1 (p)</p> <p>(XPath TEXTKitDesRequest/shipInfo/packages/handlingChar/volume) 0-1 (p)</p> <p>(XPath TEXTKitDesRequest/shipInfo/actualPackageUnit/volume) 0-1</p>                  |
| width           | <p>larghezza effettiva dell'oggetto specificato</p> <p>- tipo base: decimal, min incluso: 0, cifre decimali: 2,</p> <p>(XPath TEXTKitDesRequest/shipInfo/packages/packageDim/width) 0-1</p> <p>(XPath TEXTKitDesRequest/shipInfo/actualPackageUnit/packageDim/width) 0-1</p> <p>(XPath TEXTKitDesRequest/TKRbody/TKRitem/shipInfo/actualPackageUnit/packageDim/width) 0-1</p> <p>(XPath TEXTKitDesRequest/TKRbody/TKRitem/shipInfo/packages/packageDim/width) 0-1</p>         |
| yarnConeAngle   | <p>angolo che caratterizza il cono su cui è avvolto il filato</p> <p>- tipo base: positiveInteger,</p> <p>(XPath TEXTKitDesRequest/TKRbody/TKRitem/shipInfo/packages/handlingChar/yarnPack/yarnReel/yarnConeAngle) 0-1</p> <p>(XPath TEXTKitDesRequest/shipInfo/packages/handlingChar/yarnPack/yarnReel/yarnConeAngle) 0-1</p>  |
| yarnOutWrap     | <p>codice che specifica l'imballo esterno di un filato</p> <p>- tipo base: string, tabella cod.: T33</p> <p><a href="http://www.ebiz.enea.it/moda-ml/repository/codelist/v2018-1/gc_T33.xml">http://www.ebiz.enea.it/moda-ml/repository/codelist/v2018-1/gc_T33.xml</a></p> <p>(XPath TEXTKitDesRequest/shipInfo/packages/handlingChar/yarnPack/yarnOutWrap) 0-1</p> <p>(XPath TEXTKitDesRequest/TKRbody/TKRitem/shipInfo/packages/handlingChar/yarnPack/yarnOutWrap) 0-1</p> |
| yarnOutWrapText | <p>testo libero che descrive l'imballo esterno di un filato</p> <p>- tipo base: string, lunghezza max: 250,</p> <p>(XPath TEXTKitDesRequest/TKRbody/TKRitem/shipInfo/packages/handlingChar/yarnPack/yarnOutWrapText) 0-1 (U)</p> <p>(XPath TEXTKitDesRequest/shipInfo/packages/handlingChar/yarnPack/yarnOutWrapText) 0-1 (U)</p>   |
| yarnReelD       | <p>diametro della rocca di un filato</p> <p>- tipo base: decimal, min incluso: 0, cifre decimali: 2,</p> <p>(XPath TEXTKitDesRequest/shipInfo/packages/handlingChar/yarnPack/yarnReel/yarnReelD) 0-1</p> <p>(XPath TEXTKitDesRequest/TKRbody/TKRitem/shipInfo/packages/handlingChar/yarnPack/yarnReel/yarnReelD) 0-1</p>  |
| yarnReelH       | <p>altezza della rocca di un filato</p> <p>- tipo base: decimal, min incluso: 0, cifre decimali: 2,</p> <p>(XPath TEXTKitDesRequest/shipInfo/packages/handlingChar/yarnPack/yarnReel/yarnReelH) 0-1</p> <p>(XPath TEXTKitDesRequest/TKRbody/TKRitem/shipInfo/packages/handlingChar/yarnPack/yarnReel/yarnReelH) 0-1</p>   |
| yarnReelQty     | <p>quantità di filato (peso o metraggio) avvolta su una rocca</p> <p>- tipo base: decimal, min incluso: 0, cifre decimali: 2,</p> <p>(XPath TEXTKitDesRequest/TKRbody/TKRitem/shipInfo/packages/handlingChar/yarnPack/yarnReel/yarnReelQty) 0-2</p> <p>(XPath TEXTKitDesRequest/shipInfo/packages/handlingChar/yarnPack/yarnReel/yarnReelQty) 0-2</p>   |

|              |  |
|--------------|--|
| yarnReelWrap | <p>tipo di involucro in cui è racchiusa una confezione di filato</p> <ul style="list-style-type: none"><li>- tipo base: string, tabella cod.: T32</li></ul> <p><a href="http://www.ebiz.enea.it/moda-ml/repository/codelist/v2018-1/gc_T32.xml">http://www.ebiz.enea.it/moda-ml/repository/codelist/v2018-1/gc_T32.xml</a></p> <p>(XPath TEXKitDesRequest/TKRbody/TKRitem/shipInfo/<br/>packages/handlingChar/yarnPack/yarnInWrap/yarnReelWrap) 1-1</p> <p>(XPath TEXKitDesRequest/shipInfo/packages/handlingChar/<br/>yarnPack/yarnInWrap/yarnReelWrap) 1-1</p> |
|--------------|--|

## 2.3 Best practice suggerite

**TEXKitDesRequest/TRheader/buyer/additionalIdentifier (codice identificativo aggiuntivo della Parte in causa (Cliente, Fornitore, Destinatario merce ecc..), ad esempio per registri delle dogane o altri registri)**

ITALIA: la PEC del destinatario della fattura SDI per le imprese può essere indicata in questo elemento (specificare attributo idQualifier='PEC'); analogamente il codice identificativo SDI (idQualifier='SDI')

**TEXKitDesRequest/TRheader/refDoc/docID (numero identificativo del documento referenziato (dalla versione 2008-1 se ne sconsiglia l'uso in testata (è sostituito da msgID))**

con numberingOrg va indicato chi ha assegnato l'identificatore al documento (è possibile indicarne due - p.es. cliente e fornitore- con due elementi docID dotati di numberingOrg differente)

**TEXKitDesRequest/TKRbody/TKRitem/refDoc/docID (numero identificativo del documento referenziato (dalla versione 2008-1 se ne sconsiglia l'uso in testata (è sostituito da msgID))**

con numberingOrg va indicato chi ha assegnato l'identificatore al documento (è possibile indicarne due - p.es. cliente e fornitore- con due elementi docID dotati di numberingOrg differente)

**TEXKitDesRequest/TRheader/refDoc/attachment/  
externalReference/mimeCode (tipo mime dell'oggetto esterno)**

Utilizzare codifica IANA <http://www.iana.org/assignments/media-types/media-types.xml>

**TEXKitDesRequest/TKRbody/TKRitem/refDoc/  
attachment/externalReference/mimeCode (tipo mime dell'oggetto esterno)**

Utilizzare codifica IANA <http://www.iana.org/assignments/media-types/media-types.xml>

**TEXKitDesRequest/TKRbody/TKRitem/kitAccessory/qty (quantità netta dell'articolo o dell'oggetto correlato, qualificata dalla funzione del documento e dal contesto)**

questo elemento può avere due istanze solo nel caso di diversa unità di misura

**TEXKitDesRequest/TKRbody/TKRitem/kitAccessory/  
itemsList/itemIdentification/serialN (numero di matricola usato per identificare una singola unità fisica)**

nel caso di capo con RFID interno per anticontraffazione, RFID EPCGlobal per la logistica e NFC per la customer experience dovrebbero esserci tre elementi serial con coppie di attributi numberingOrg/idQualifier: "CL"/"RFID", "GS1"/"RFID", "CL"/"NFC".

**TEXKitDesRequest/shipInfo/actualPackageUnit/  
itemsList/itemIdentification/serialN (numero di matricola usato per identificare una singola unità fisica)**

nel caso di capo con RFID interno per anticontraffazione, RFID EPCGlobal per la logistica e NFC per la customer experience dovrebbero esserci tre elementi serial con coppie di attributi numberingOrg/idQualifier: "CL"/"RFID", "GS1"/"RFID", "CL"/"NFC".

**TEXKitDesRequest/TKRbody/TKRitem/shipInfo/  
actualPackageUnit/itemsList/itemIdentification/serialN (numero di matricola usato per identificare una singola unità fisica)**

nel caso di capo con RFID interno per anticontraffazione, RFID EPCGlobal per la logistica e NFC per la customer experience dovrebbero esserci tre elementi serial con coppie di attributi numberingOrg/idQualifier: "CL"/"RFID", "GS1"/"RFID", "CL"/"NFC".

**TEXKitDesRequest/TKRbody/TKRitem/kitFabric/piece/serialN (numero di matricola usato per identificare una singola unità fisica)**

Questo elemento può contenere anche, ad esempio, eventuali codici per dispositivi RFID.

**TEXKitDesRequest/TKRbody/TKRitem/kitAccessory/**

**csRange/sizeMatrix/sizeRow/itemsList/itemIdentification/serialN** (numero di matricola usato per identificare una singola unità fisica)

nel caso di capo con RFID interno per anticontraffazione, RFID EPCGlobal per la logistica e NFC per la customer experience dovrebbero esserci tre elementi serial con coppie di attributi numberingOrg/idQualifier: "CL"/"RFID", "GS1"/"RFID", "CL"/"NFC".

## 2.4 Tabelle di codifica utilizzate

Elenco delle tabelle di enumerazione utilizzate nel documento XML. I relativi codici sono presenti all'indirizzo: <http://www.ebiz-tcf.eu/moda-ml/imple/moda-ml-2018-1.asp?lingua=it&pag=6>

### Legenda

- N: new table
- U: updated properties

NT100 - Versione eBIZ TCFUpstream  
NT11 - causale trasporto  
NT16 - aliquota o causale IVA  
NT18 - funzione messaggio  
NT2 - qualificatore terzaparte  
NT29 - formato data  
NT3 - formato dato  
NT4 - destinazione d'uso  
NT51 - Criterio omogeneità riempimento collo (N)  
NT6 - ente codificatore  
NT60 - lingua, codifiche da ISO 639-1 (sottoinsieme) (N)  
NT7 - unità di misura (U)  
NT9 - tipo Richiesta Spedizione  
T10 - ISO3166 - Nazione  
T11 - tipo collo (U)  
T19 - tipo di fibra  
T21 - tipo documento  
T29 - tipo confezione filato  
T3 - consegna - IncoTerm  
T30 - tipo materiale confezione filato  
T32 - confezione rocca filato  
T33 - confezione filato - imballo esterno  
T38 - condizioni di trasporto  
T4 - confezione pezza - Tipo  
T40 - tipo mezzo di trasporto  
T421 - scala taglie: nazionalità  
T422 - scala taglie: segmento di mercato  
T423 - scala taglie: base  
T44 - tipo codice addizionale  
T46 - ragione variazione quantità  
T5 - confezione pezza - Modalità  
T52 - stato della pezza  
T6 - confezione pezza - Imballo  
T8 - Trasporto - Modo





## Allegato A

Immagini rappresentative della struttura dei principali elementi complessi.

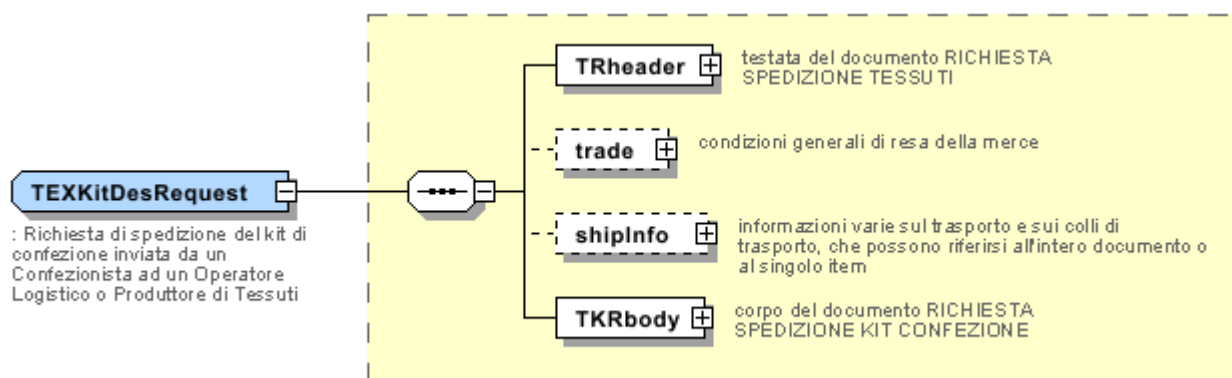
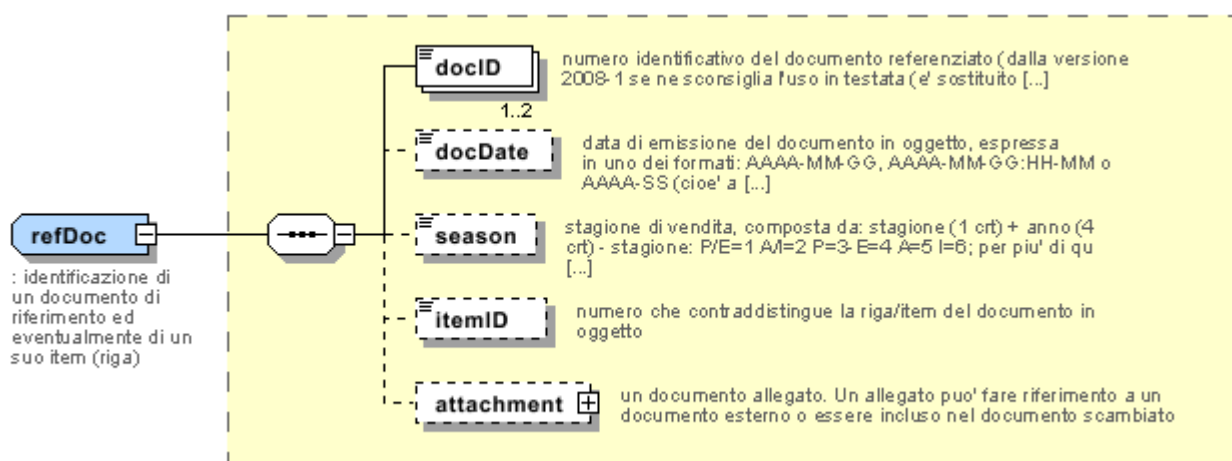
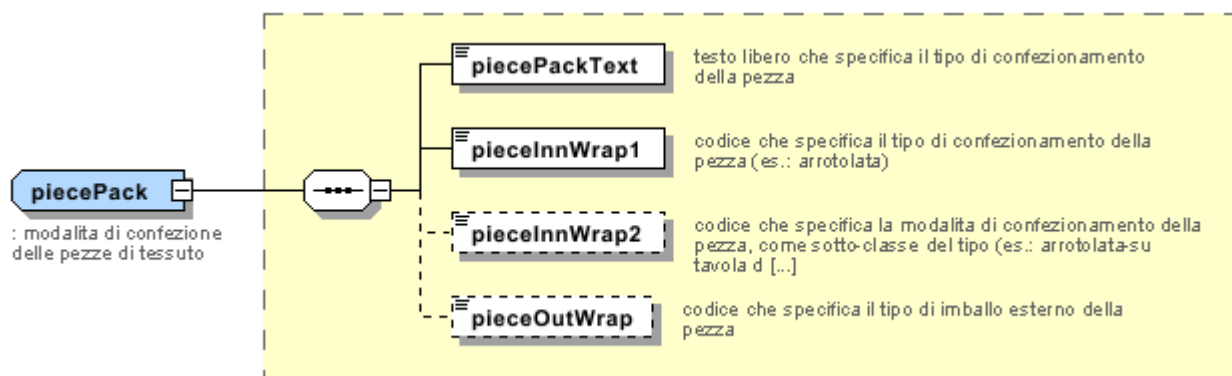

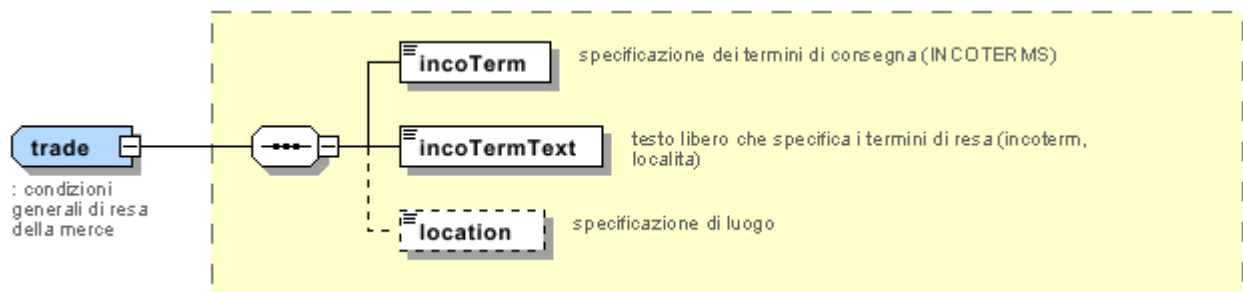
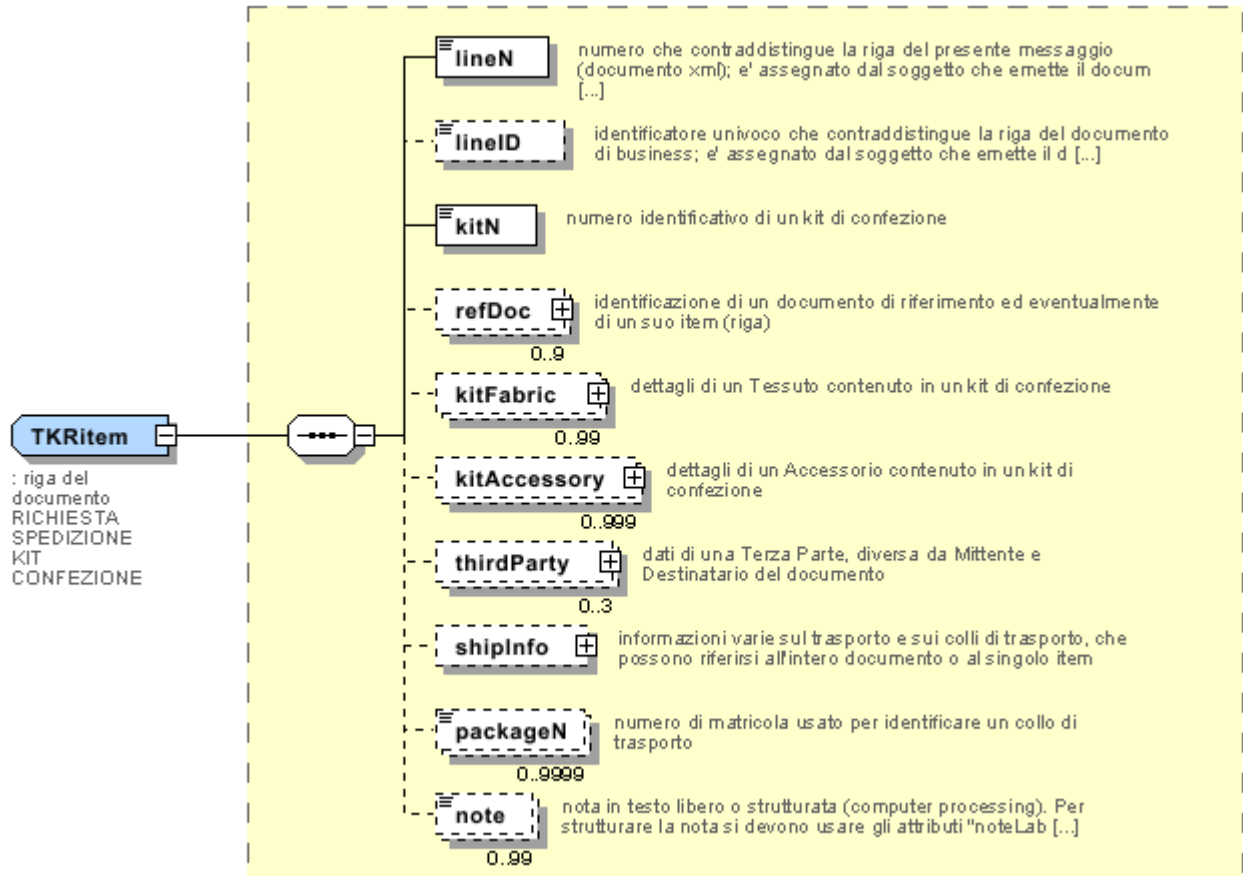

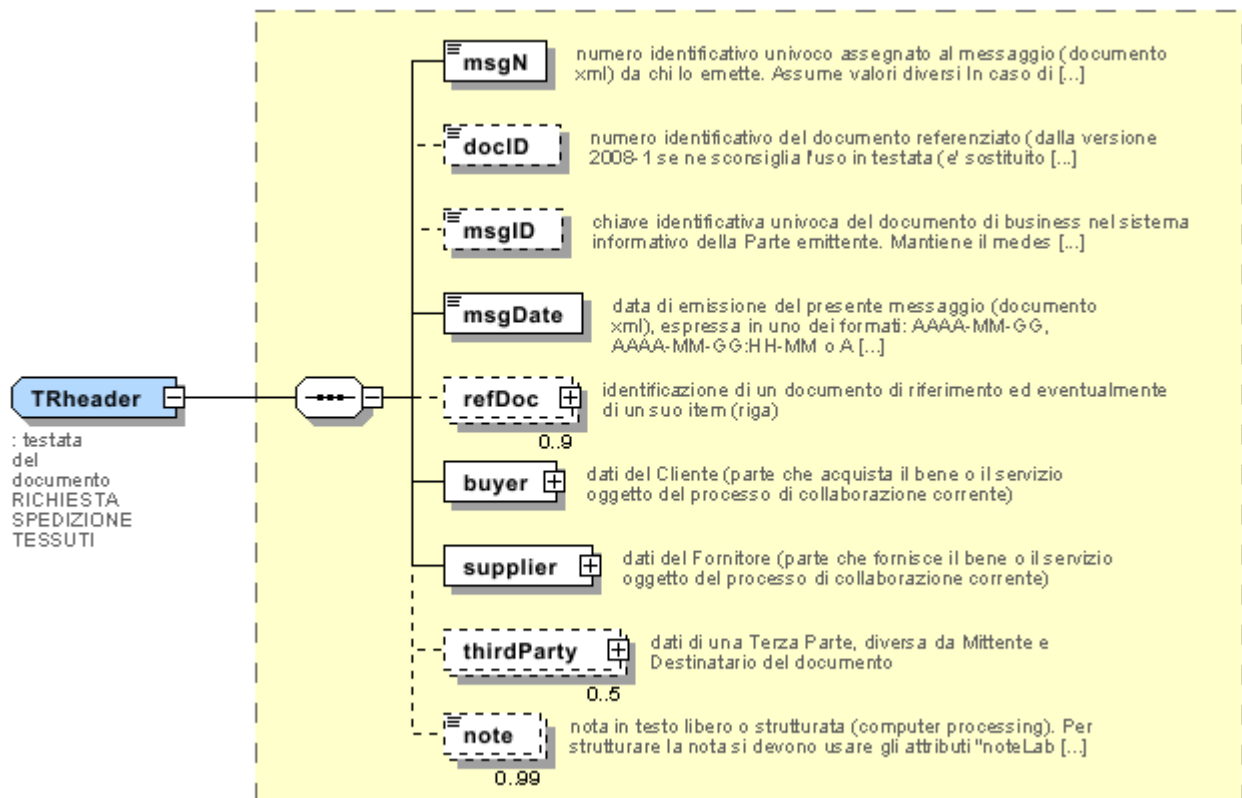



## Allegato B

### NT100 - Versione eBIZ TCFUpstream

versione dizionario

Agenzia: eBIZ

tabella cod.: NT100

File lista codici (Generic code): [http://www.ebiz.enea.it/moda-ml/repository/codelist/v2018-1/gc\\_NT100.xml](http://www.ebiz.enea.it/moda-ml/repository/codelist/v2018-1/gc_NT100.xml)

| Codice | Descrizione | Note di adozione | Stato versione | Data di inserimento |
|--------|-------------|------------------|----------------|---------------------|
| 2013-1 | v2013-1     |                  |                | 01/07/2013          |
| 2018-1 | v2018-1     |                  | (N)            | 04/11/2018          |
| draft  | draft       |                  | (N)            | 08/09/2017          |

### NT11 - causale trasporto

causale del trasporto

Agenzia: eBIZ

tabella cod.: NT11

File lista codici (Generic code): [http://www.ebiz.enea.it/moda-ml/repository/codelist/v2018-1/gc\\_NT11.xml](http://www.ebiz.enea.it/moda-ml/repository/codelist/v2018-1/gc_NT11.xml)

| Codice | Descrizione            | Note di adozione | Stato versione | Data di inserimento |
|--------|------------------------|------------------|----------------|---------------------|
| FOC    | omaggio                |                  |                |                     |
| FRW    | resa da rilavorazione  |                  |                |                     |
| FST    | resa da deposito       |                  |                |                     |
| FWW    | resa da visione        |                  |                |                     |
| FWK    | resa da lavorazione    |                  |                |                     |
| IST    | trattenuta in deposito |                  |                |                     |
| NWK    | resa non lavorata      |                  |                |                     |
| RJC    | resa per scarto        |                  |                |                     |
| SEL    | vendita                |                  |                |                     |
| STO    | deposito               |                  |                |                     |
| VEW    | visione                |                  |                |                     |
| WRK    | lavorazione            |                  |                |                     |

### NT16 - aliquota o causale IVA

aliquota o causale IVA ( DEPRECATO, usare dtScheme )

tabella cod.: NT16

File lista codici (Generic code): [http://www.ebiz.enea.it/moda-ml/repository/codelist/v2018-1/gc\\_NT16.xml](http://www.ebiz.enea.it/moda-ml/repository/codelist/v2018-1/gc_NT16.xml)

### NT18 - funzione messaggio

funzione rivestita dal presente messaggio in relazione alla sua trasmissione

Agenzia: eBIZ

tabella cod.: NT18

File lista codici (Generic code): [http://www.ebiz.enea.it/moda-ml/repository/codelist/v2018-1/gc\\_NT18.xml](http://www.ebiz.enea.it/moda-ml/repository/codelist/v2018-1/gc_NT18.xml)

| Codice | Descrizione                           | Note di adozione | Stato versione | Data di inserimento |
|--------|---------------------------------------|------------------|----------------|---------------------|
| CA     | cancellazione documento presente      |                  |                | 01/07/2013          |
| CP     | copia                                 |                  |                |                     |
| OR     | originale                             |                  |                |                     |
| RC     | ritrasmissione correzione dati errati |                  |                |                     |
| RT     | ritrasmissione                        |                  |                |                     |

### NT2 - qualificatore terza parte

qualificatore del ruolo della Terza Parte

Agenzia: eBIZ

tabella cod.: NT2

File lista codici (Generic code): [http://www.ebiz.enea.it/moda-ml/repository/codelist/v2018-1/gc\\_NT2.xml](http://www.ebiz.enea.it/moda-ml/repository/codelist/v2018-1/gc_NT2.xml)

| Codice | Descrizione                      | Note di adozione | Stato versione | Data di inserimento |
|--------|----------------------------------|------------------|----------------|---------------------|
| AG     | Agente                           |                  |                |                     |
| AU     | Auditor                          |                  | (N)            | 08/04/2019          |
| CE     | Autorita' certificatrice         |                  | (N)            | 08/04/2019          |
| CO     | Collaudatore                     |                  |                |                     |
| DC     | Destinatario Conferma            |                  |                |                     |
| DF     | Destinatario Fattura             |                  |                |                     |
| DI     | Destinatario per conoscenza (CC) |                  |                | 28/10/2014          |
| DM     | Destinatario Merce               |                  |                |                     |
| DP     | Indirizzo consegna merce         |                  |                |                     |
| IM     | Importatore                      |                  |                |                     |

|    |                              |  |     |            |
|----|------------------------------|--|-----|------------|
| OR | Originatore (cliente finale) |  |     | 10/09/2014 |
| SC | Terzista                     |  | (N) | 10/04/2019 |
| SM | Gestore servizio/ePlatform   |  | (N) | 08/04/2019 |
| SP | Spedizioniere                |  |     |            |
| TX | Autorità fiscale             |  |     |            |

### NT29 - formato data

formato in cui è espressa la data

Agenzia: eBIZ

tabella cod.: NT29

File lista codici (Generic code): [http://www.ebiz.enea.it/moda-ml/repository/codelist/v2018-1/gc\\_NT29.xml](http://www.ebiz.enea.it/moda-ml/repository/codelist/v2018-1/gc_NT29.xml)

| Codice | Descrizione              | Note di adozione | Stato versione | Data di inserimento |
|--------|--------------------------|------------------|----------------|---------------------|
| D      | AAAA-MM-GG               |                  |                |                     |
| M      | AAAA-MM-GG:HH-MM         |                  |                |                     |
| W      | AAAA-SS (anno-settimana) |                  |                |                     |

### NT3 - formato dato

formattazione di un campo secondo una specifica regola dell'Utente (regola locale)

Agenzia: eBIZ

tabella cod.: NT3

File lista codici (Generic code): [http://www.ebiz.enea.it/moda-ml/repository/codelist/v2018-1/gc\\_NT3.xml](http://www.ebiz.enea.it/moda-ml/repository/codelist/v2018-1/gc_NT3.xml)

| Codice | Descrizione             | Note di adozione | Stato versione | Data di inserimento |
|--------|-------------------------|------------------|----------------|---------------------|
| EN4    | GS1-GLN                 |                  |                | 01/07/2013          |
| MD     | concordata tra le parti |                  |                |                     |

### NT4 - destinazione d'uso

destinazione d'uso del prodotto

Agenzia: eBIZ

tabella cod.: NT4

File lista codici (Generic code): [http://www.ebiz.enea.it/moda-ml/repository/codelist/v2018-1/gc\\_NT4.xml](http://www.ebiz.enea.it/moda-ml/repository/codelist/v2018-1/gc_NT4.xml)



| Codice | Descrizione    | Note di adozione | Stato versione | Data di inserimento |
|--------|----------------|------------------|----------------|---------------------|
| PC     | Pezze campione |                  |                |                     |
| PR     | Produzione     |                  |                |                     |
| SA     | Campione       |                  | (N)            | 10/09/2014          |
| SC     | Cartella       |                  |                |                     |
| TI     | Tirelle        |                  |                |                     |
| TP     | Taglio prova   |                  |                |                     |

#### NT51 - Criterio omogeneità riempimento collo (N)

Criterio omogeneità riempimento collo

Agenzia: eBIZ

tabella cod.: NT51

File lista codici (Generic code): [http://www.ebiz.enea.it/moda-ml/repository/codelist/v2018-1/gc\\_NT51.xml](http://www.ebiz.enea.it/moda-ml/repository/codelist/v2018-1/gc_NT51.xml)

| Codice | Descrizione | Note di adozione | Stato versione | Data di inserimento |
|--------|-------------|------------------|----------------|---------------------|
| COL    | Colore      |                  | (N)            | 08/09/2017          |
| MOD    | Modello     |                  | (N)            | 08/09/2017          |
| SIZ    | Taglia      |                  | (N)            | 08/09/2017          |

#### NT6 - ente codificatore

organizzazione che ha creato la codifica o immatricolazione in oggetto

Agenzia: eBIZ

tabella cod.: NT6

File lista codici (Generic code): [http://www.ebiz.enea.it/moda-ml/repository/codelist/v2018-1/gc\\_NT6.xml](http://www.ebiz.enea.it/moda-ml/repository/codelist/v2018-1/gc_NT6.xml)

| Codice | Descrizione                   | Note di adozione | Stato versione | Data di inserimento |
|--------|-------------------------------|------------------|----------------|---------------------|
| CL     | cliente                       |                  |                |                     |
| CO     | collaudo tessile              |                  |                |                     |
| EB     | eBIZ                          | replaces 'ML'    | (N)            | 18/03/2019          |
| EN     | GS1 ( già EAN-International ) |                  |                |                     |
| ES     | e-Stockflow                   |                  |                |                     |
| FO     | fornitore                     |                  |                |                     |
| GS     | GS1                           |                  |                | 01/07/2013          |

|    |                                |            |     |  |
|----|--------------------------------|------------|-----|--|
| MF | Ministero Finanze (codice IVA) |            | (U) |  |
| ML | Moda-ML                        | DEPRECATED | (U) |  |
| SP | Service Provider               |            |     |  |

**NT60 - lingua, codifiche da ISO 639-1 (sottoinsieme) (N)**

Agenzia: eBIZ / ISO

tabella cod.: NT60

File lista codici (Generic code): [http://www.ebiz.enea.it/moda-ml/repository/codelist/v2018-1/gc\\_NT60.xml](http://www.ebiz.enea.it/moda-ml/repository/codelist/v2018-1/gc_NT60.xml)

| <b>Codice</b> | <b>Descrizione</b>      | <b>Note di adozione</b> | <b>Stato versione</b> | <b>Data di inserimento</b> |
|---------------|-------------------------|-------------------------|-----------------------|----------------------------|
| af            | Afrikaans               |                         | (N)                   | 31/01/2019                 |
| ar            | Arabic                  |                         | (N)                   | 31/01/2019                 |
| be            | Belarusian              |                         | (N)                   | 31/01/2019                 |
| bg            | Bulgarian               |                         | (N)                   | 31/01/2019                 |
| bn            | Bengali                 |                         | (N)                   | 31/01/2019                 |
| bo            | Tibetan                 |                         | (N)                   | 31/01/2019                 |
| bs            | Bosnian                 |                         | (N)                   | 31/01/2019                 |
| ca            | Catalan, Valencian      |                         | (N)                   | 31/01/2019                 |
| cs            | Czech                   |                         | (N)                   | 31/01/2019                 |
| da            | Danish                  |                         | (N)                   | 31/01/2019                 |
| de            | German                  |                         | (N)                   | 31/01/2019                 |
| el            | Greek, Modern (1453-)   |                         | (N)                   | 31/01/2019                 |
| en            | English                 |                         | (N)                   | 31/01/2019                 |
| eo            | Esperanto               |                         | (N)                   | 31/01/2019                 |
| es            | Spanish, Castilian      |                         | (N)                   | 31/01/2019                 |
| et            | Estonian                |                         | (N)                   | 31/01/2019                 |
| eu            | Basque                  |                         | (N)                   | 31/01/2019                 |
| F             | Femminile               |                         | (N)                   | 15/04/2019                 |
| fa            | Persian                 |                         | (N)                   | 31/01/2019                 |
| fi            | Finnish                 |                         | (N)                   | 31/01/2019                 |
| fr            | French                  |                         | (N)                   | 31/01/2019                 |
| ga            | Irish                   |                         | (N)                   | 31/01/2019                 |
| gd            | Gaelic, Scottish Gaelic |                         | (N)                   | 31/01/2019                 |
| gn            | Guarani                 |                         | (N)                   | 31/01/2019                 |
| he            | Hebrew                  |                         | (N)                   | 31/01/2019                 |

|    |  |  |     |            |
|----|--|--|-----|------------|
| hr | Croatian   |  | (N) | 31/01/2019 |
| ht | Haitian, Haitian Creole                                    |  | (N) | 31/01/2019 |
| hu | Hungarian  |  | (N) | 31/01/2019 |
| hy | Armenian   |  | (N) | 31/01/2019 |
| ia | Interlingua (International Auxiliary Language Association) |  | (N) | 31/01/2019 |
| id | Indonesian   |  | (N) | 31/01/2019 |
| is | Icelandic  |  | (N) | 31/01/2019 |
| it | Italian  |  | (N) | 31/01/2019 |
| ja | Japanese   |  | (N) | 31/01/2019 |
| jv | Javanese   |  | (N) | 31/01/2019 |
| ka | Georgian   |  | (N) | 31/01/2019 |
| km | Central Khmer  |  | (N) | 31/01/2019 |
| ko | Korean   |  | (N) | 31/01/2019 |
| ku | Kurdish  |  | (N) | 31/01/2019 |
| lb | Luxembourgish, Letzeburgesch                               |  | (N) | 31/01/2019 |
| lo | Lao  |  | (N) | 31/01/2019 |
| lt | Lithuanian   |  | (N) | 31/01/2019 |
| lv | Latvian  |  | (N) | 31/01/2019 |
| mg | Malagasy   |  | (N) | 31/01/2019 |
| mk | Macedonian   |  | (N) | 31/01/2019 |
| mn | Mongolian  |  | (N) | 31/01/2019 |
| mt | Maltese  |  | (N) | 31/01/2019 |
| nl | Dutch, Flemish   |  | (N) | 31/01/2019 |
| no | Norwegian  |  | (N) | 31/01/2019 |
| pl | Polish   |  | (N) | 31/01/2019 |
| pt | Portuguese   |  | (N) | 31/01/2019 |
| ro | Romanian, Moldavian, Moldovan                              |  | (N) | 31/01/2019 |
| ru | Russian  |  | (N) | 31/01/2019 |
| se | Northern Sami  |  | (N) | 31/01/2019 |
| sk | Slovak   |  | (N) | 31/01/2019 |
| sl | Slovenian  |  | (N) | 31/01/2019 |
| sm | Samoan   |  | (N) | 31/01/2019 |
| so | Somali   |  | (N) | 31/01/2019 |
| sq | Albanian   |  | (N) | 31/01/2019 |
| sr | Serbian  |  | (N) | 31/01/2019 |

|    |            |  |     |            |
|----|------------|--|-----|------------|
| sv | Swedish    |  | (N) | 31/01/2019 |
| sw | Swahili    |  | (N) | 31/01/2019 |
| ta | Tamil      |  | (N) | 31/01/2019 |
| th | Thai       |  | (N) | 31/01/2019 |
| tr | Turkish    |  | (N) | 31/01/2019 |
| uk | Ukrainian  |  | (N) | 31/01/2019 |
| ur | Urdu       |  | (N) | 31/01/2019 |
| uz | Uzbek      |  | (N) | 31/01/2019 |
| vi | Vietnamese |  | (N) | 31/01/2019 |
| zh | Chinese    |  | (N) | 31/01/2019 |

### NT7 - unità di misura (U)

unità di misura fisica, è sottoinsieme della tabella di codifiche delle unità di misura Unit of Measure Code - UN/ECE REC 20 prodotto dalla United Nations Economic Commission for Europe (UN/ECE)

Agenzia: eBIZ / UN/ECE

tabella cod.: NT7

File lista codici (Generic code): [http://www.ebiz.enea.it/moda-ml/repository/codelist/v2018-1/gc\\_NT7.xml](http://www.ebiz.enea.it/moda-ml/repository/codelist/v2018-1/gc_NT7.xml)

Altro link: <http://docs.oasis-open.org/ubl/os-UBL-2.1/cl/gc/default/UnitOfMeasureCode-2.1.gc#>

| Codice  | Descrizione       | Note di adozione | Stato versione | Data di inserimento |
|---------|-------------------|------------------|----------------|---------------------|
| CMK     | centimetro quadro |                  | (N)            | 20/12/2017          |
| CMQ     | centimetro cubo   |                  | (N)            | 20/12/2017          |
| CMT     | centimetro        |                  |                |                     |
| CNE     | centiNewton       |                  |                |                     |
| CO2TON  | tonnellate di CO2 |                  | (N)            | 10/09/2014          |
| COUPLES | paia              |                  |                |                     |
| DMQ     | decimetro cubo    |                  |                |                     |
| E37     | pixel             |                  | (N)            | 11/04/2018          |
| GRM     | grammo            |                  |                |                     |
| HUR     | ora               |                  |                |                     |
| INH     | inch              |                  |                |                     |
| KGM     | kilogrammo        |                  |                |                     |
| KMT     | kilometro         |                  |                |                     |
| KWH     | kilowattora       |                  | (N)            | 10/09/2014          |
| LBR     | libbra            |                  |                |                     |

|     |                   |  |     |            |
|-----|-------------------|--|-----|------------|
| MIN | minuto            |  |     |            |
| MMK | millimetro quadro |  | (N) | 20/12/2017 |
| MTK | metro quadro      |  | (N) | 20/12/2017 |
| MTQ | metro cubo        |  |     |            |
| MTR | metro             |  |     |            |
| NMB | number            |  |     |            |
| ONZ | ounce             |  |     |            |
| P1  | percentuale       |  |     |            |
| PPM | parti per milione |  |     |            |
| PZ  | pezzo o pezza     |  | (U) |            |
| RPM | giri per metro    |  |     |            |
| YRD | yard              |  |     |            |

### NT9 - tipo Richiesta Spedizione

tipo di Richiesta spedizione

Agenzia: eBIZ

tabella cod.: NT9

File lista codici (Generic code): [http://www.ebiz.enea.it/moda-ml/repository/codelist/v2018-1/gc\\_NT9.xml](http://www.ebiz.enea.it/moda-ml/repository/codelist/v2018-1/gc_NT9.xml)

| Codice | Descrizione | Note di adozione | Stato versione | Data di inserimento |
|--------|-------------|------------------|----------------|---------------------|
| CHG    | modifica    |                  |                |                     |
| STD    | standard    |                  |                |                     |

### T10 - ISO3166 - Nazione

codice della nazione

Agenzia: ISO

tabella cod.: T10

File lista codici (Generic code): [http://www.ebiz.enea.it/moda-ml/repository/codelist/v2018-1/gc\\_T10.xml](http://www.ebiz.enea.it/moda-ml/repository/codelist/v2018-1/gc_T10.xml)

Tabella non stampata: sono presenti 239 elementi, oltre il massimo previsto di 99 elementi.

### T11 - tipo collo (U)

codice che specifica il tipo di collo di trasporto (subset di UN/ECE 8053 ed UBL TransportEquipmentTypeCode-2.1)

Agenzia: eBIZ

tabella cod.: T11

File lista codici (Generic code): [http://www.ebiz.enea.it/moda-ml/repository/codelist/v2018-1/gc\\_T11.xml](http://www.ebiz.enea.it/moda-ml/repository/codelist/v2018-1/gc_T11.xml)

Altro link: <http://docs.oasis-open.org/ubl/os-UBL-2.1/cl/gc/default/TransportEquipmentTypeCode-2.1.gc#>

| <b>Codice</b> | <b>Descrizione</b>  | <b>Note di adozione</b> | <b>Stato versione</b> | <b>Data di inserimento</b> |
|---------------|---|-------------------------|-----------------------|----------------------------|
| 4A            | Scatola, acciaio  |                         | (U)                   |                            |
| 4C            | Scatola, legno  |                         | (U)                   |                            |
| 4G            | Scatola, cartone  |                         | (N)                   | 01/08/2018                 |
| 4H            | Scatola, plastica   |                         | (N)                   | 01/08/2018                 |
| 5H            | Borsa, tessuto di plastica  |                         | (N)                   | 01/08/2018                 |
| 5L            | Borsa, tessile  |                         | (N)                   | 01/08/2018                 |
| 5M            | Borsa, carta  |                         | (U)                   |                            |
| AJ            | Cono  |                         | (N)                   | 01/08/2018                 |
| BL            | Balla, compressa  |                         | (N)                   | 01/08/2018                 |
| BN            | Balla, non compressa  |                         | (N)                   | 01/08/2018                 |
| BX            | Scatola   |                         | (U)                   |                            |
| CI            | scatola metallica   |                         | (N)                   | 01/08/2018                 |
| CL            | spirale/avvolgimento/rotolo   |                         | (N)                   | 01/08/2018                 |
| CN            | Container, non altrimenti specificato come equipaggiamento di trasporto |                         | (N)                   | 01/08/2018                 |
| CS            | Astuccio  |                         | (N)                   | 01/08/2018                 |
| CT            | scatola di cartone  |                         | (N)                   | 01/08/2018                 |
| EC            | Borsa, plastica   |                         | (N)                   | 01/08/2018                 |
| ED            | Cassa, con base pallet  |                         | (N)                   | 01/08/2018                 |
| EE            | Cassa, con base pallet, in legno  |                         | (N)                   | 01/08/2018                 |
| EF            | Cassa, con base pallet, cartone   |                         | (N)                   | 01/08/2018                 |

|    |   |  |     |            |
|----|---|--|-----|------------|
| EG | Cassa, con base pallet, plastica          |  | (N) | 01/08/2018 |
| EH | Cassa, con base pallet, metallo           |  | (N) | 01/08/2018 |
| FX | Borsa, contenitore flessibile             |  | (N) | 01/08/2018 |
| HN | Appendiabiti                              |  | (N) | 01/08/2018 |
| NE | Non imballato                             |  | (U) |            |
| NF | Unità singola, imballata o non imballata  |  | (N) | 01/08/2018 |
| NG | Più unità, imballate o non imballate      |  | (N) | 01/08/2018 |
| OA | Pallet, CHEP 40 cm x 60 cm                |  | (N) | 01/08/2018 |
| OB | Pallet, CHEP 80 cm x 120 cm               |  | (N) | 01/08/2018 |
| OC | Pallet, CHEP 100 cm x 120 cm              |  | (N) | 01/08/2018 |
| OD | Pallet, AS 4068-1993                      |  | (N) | 01/08/2018 |
| OE | Pallet, ISO T11                           |  | (N) | 01/08/2018 |
| PE | europallet (80x120)                       |  |     |            |
| PX | Pallet                                    |  | (U) |            |
| QS | Scatola, plastica, solido                 |  | (U) |            |
| RJ | Rastrelliera appendiabiti                 |  | (N) | 01/08/2018 |
| RL | Bobina                                    |  | (N) | 01/08/2018 |
| SO | Rocchetto                                 |  | (N) | 01/08/2018 |
| TU | Tubo                                      |  | (U) |            |
| XD | Borsa, plastics film                      |  | (U) |            |
| XK | Borsa, paper, multi-wall, water resistant |  | (U) |            |
| ZZ | Definito reciprocamente                   |  | (N) | 01/08/2018 |

### T19 - tipo di fibra

tipo di fibra usata in un prodotto tessile

Agenzia: eBIZ

tabella cod.: T19

File lista codici (Generic code): [http://www.ebiz.enea.it/moda-ml/repository/codelist/v2018-1/gc\\_T19.xml](http://www.ebiz.enea.it/moda-ml/repository/codelist/v2018-1/gc_T19.xml)

| <b>Codice</b> | <b>Descrizione</b>       | <b>Note di adozione</b> | <b>Stato versione</b> | <b>Data di inserimento</b> |
|---------------|--------------------------|-------------------------|-----------------------|----------------------------|
| AB            | abaca                    |                         |                       | 20/08/2018                 |
| AC            | acetato                  |                         |                       |                            |
| AF            | altre fibre              |                         |                       |                            |
| AG            | alginica                 |                         |                       |                            |
| AL            | alfa                     |                         |                       | 20/08/2018                 |
| CA            | canapa                   |                         |                       |                            |
| CC            | cocco                    |                         |                       | 20/08/2018                 |
| CL            | clorofibra               |                         |                       |                            |
| CO            | cotone                   |                         |                       |                            |
| CU            | cupro                    |                         |                       |                            |
| EA            | elastan                  |                         |                       |                            |
| EL            | gomma                    |                         |                       | 20/08/2018                 |
| FL            | fluorofibra              |                         |                       |                            |
| GI            | ginestra                 |                         |                       | 20/08/2018                 |
| GL            | vetro tessile            |                         |                       |                            |
| HA            | pelo - crine (in genere) |                         |                       | 20/08/2018                 |
| HE            | henequen                 |                         |                       | 20/08/2018                 |
| HL            | misto lino               |                         |                       |                            |
| HL            | cotone misto lino        |                         |                       | 20/08/2018                 |
| JU            | juta                     |                         |                       |                            |
| KE            | kenaf                    |                         |                       | 20/08/2018                 |
| KP            | kapoc                    |                         |                       | 20/08/2018                 |
| LI            | lino                     |                         |                       |                            |
| LY            | lyocell                  |                         |                       | 20/08/2018                 |
| MA            | modacrilica              |                         |                       |                            |
| MD            | modal                    |                         |                       |                            |
| ME            | metallizzata             |                         |                       |                            |
| MG            | Maguey                   |                         |                       | 20/08/2018                 |
| PA            | poliaamide (nylon)       |                         |                       |                            |
| PB            | poliureica               |                         |                       |                            |



|    |                    |  |  |            |
|----|--------------------|--|--|------------|
| PC | acrilica           |  |  |            |
| PE | polietilenica      |  |  |            |
| PI | carta tessile      |  |  | 20/08/2018 |
| PL | poliestere         |  |  |            |
| PM | poliimmide         |  |  |            |
| PP | polipropilenica    |  |  |            |
| PR | proteica           |  |  |            |
| PU | poliuretanic       |  |  |            |
| RA | Ramiè              |  |  | 20/08/2018 |
| SE | seta               |  |  |            |
| SI | sisal              |  |  | 20/08/2018 |
| SN | sun                |  |  | 20/08/2018 |
| TA | triacetato         |  |  |            |
| TR | residui tessili    |  |  | 20/08/2018 |
| TV | trivinilica        |  |  |            |
| VI | viscosa            |  |  |            |
| VY | vinilal            |  |  |            |
| WA | angora             |  |  |            |
| WB | castoro            |  |  | 20/08/2018 |
| WC | cashgora           |  |  |            |
| WG | vigogna            |  |  |            |
| WK | cammello           |  |  |            |
| WL | lama               |  |  |            |
| WM | mohair             |  |  |            |
| WN | pelliccia coniglio |  |  | 20/08/2018 |
| WO | lana               |  |  |            |
| WP | alpaca             |  |  |            |
| WS | cashmir            |  |  |            |
| WT | lontra             |  |  | 20/08/2018 |
| WU | guanaco            |  |  |            |
| WV | lana vergine       |  |  |            |
| WY | yack               |  |  |            |

**T21 - tipo documento**

tipo del documento cui si fa riferimento

Agenzia: eBIZ

tabella cod.: T21

File lista codici (Generic code): [http://www.ebiz.enea.it/moda-ml/repository/codelist/v2018-1/gc\\_T21.xml](http://www.ebiz.enea.it/moda-ml/repository/codelist/v2018-1/gc_T21.xml)

| Codice | Descrizione                          | Note di adozione | Stato versione | Data di inserimento |
|--------|--------------------------------------|------------------|----------------|---------------------|
| BOR    | ordine aperto                        |                  | (N)            | 01/02/2018          |
| CAT    | Listino - scheda tecnica             |                  |                |                     |
| CEO    | Certificato di origine               |                  | (N)            | 13/04/2018          |
| CER    | Certificato                          |                  | (N)            | 13/04/2018          |
| COC    | Cartella colore                      |                  |                |                     |
| CRN    | Nota di credito                      |                  |                | 08/09/2017          |
| CTO    | Disposizione controllo               |                  |                | 01/07/2013          |
| CTR    | Contratto o capitolato               |                  | (U)            |                     |
| CXF    | File CxF3                            |                  |                | 01/07/2013          |
| DAD    | Disposizione rammendo                |                  |                |                     |
| DDT    | ddt                                  |                  |                |                     |
| DEA    | Avviso spedizione                    |                  |                |                     |
| DER    | Richiesta spedizione                 |                  |                |                     |
| DR     | Richiesta documento                  |                  |                | 02/12/2014          |
| FOR    | Previsione                           |                  |                | 02/12/2014          |
| GSO    | Offerta stock abbigliamento          |                  |                |                     |
| GSX    | Modifica offerta stock abbigliamento |                  |                |                     |
| INV    | Fattura                              |                  |                |                     |
| KCC    | Disposizione Maglieria-Confezione    |                  |                | 02/12/2014          |
| KCI    | Inventario Capi in Lavorazione       |                  |                | 02/12/2014          |
| M2M    | Ordine su misura                     |                  |                | 02/12/2014          |
| MAS    | Carta modello                        |                  |                |                     |
| MCI    | Istruzioni visual merchandising      |                  | (N)            | 13/04/2018          |
| OCH    | Modifica ordine                      |                  |                |                     |
| OFF    | Offerta                              |                  |                |                     |
| ORD    | Ordine acquisto                      |                  |                |                     |
| ORP    | Risposta ordine                      |                  |                |                     |
| OSR    | Richiesta avanzamento ordine         |                  |                |                     |
| OSS    | Stato offerta                        |                  |                | 02/12/2014          |

|     |   |  |     |            |
|-----|---|--|-----|------------|
| OST | Avanzamento ordine                                |  |     |            |
| OUR | ns. riferimento                                   |  |     |            |
| QR  | Report Qualita                                    |  |     | 02/12/2014 |
| RAI | Inventario Materia Prima in Lavorazione           |  |     | 02/12/2014 |
| RDC | Disposizione tintura materia prima                |  |     |            |
| RDH | Modifica disposizione tintura materia prima       |  |     |            |
| RDR | Risposta disposizione tintura materia prima       |  |     |            |
| REA | Avviso ricevimento                                |  |     |            |
| REQ | Richiesta di Offerta                              |  |     |            |
| RET | Ritorno merce                                     |  |     | 02/12/2014 |
| RSC | Disposizione di filatura                          |  |     |            |
| RSH | Modifica disposizione filatura                    |  |     |            |
| RSR | Risposta disposizione filatura                    |  |     |            |
| SCL | scheda lavorazione                                |  |     |            |
| TFC | Disposizione tintura-finissaggio tessuto          |  |     |            |
| TFX | Modifica Disposizione Tintura-Finissaggio Tessuto |  |     | 02/12/2014 |
| TPC | Disposizione stampa tessuto                       |  |     |            |
| TPX | Modifica Disposizione Stampa Tessuto              |  |     | 02/12/2014 |
| TWI | Inventario tessuto in lavorazione                 |  |     |            |
| VMI | istruzioni visual merchandising                   |  | (N) | 01/02/2018 |
| WAC | Disposizione orditura                             |  |     |            |
| WEC | Disposizione tessitura                            |  |     |            |
| YDC | Disposizione tintura filato                       |  |     |            |
| YDH | Modifica disposizione tintura filato              |  |     |            |
| YDR | Risposta disposizione tintura filato              |  |     |            |
| YTC | Disposizione ritorcitura                          |  |     |            |
| YWI | Inventario filato in lavorazione                  |  |     |            |

### T29 - tipo confezione filato

tipo di confezione (avvolgimento) di un filato

Agenzia: eBIZ

tabella cod.: T29

File lista codici (Generic code): [http://www.ebiz.enea.it/moda-ml/repository/codelist/v2018-1/gc\\_T29.xml](http://www.ebiz.enea.it/moda-ml/repository/codelist/v2018-1/gc_T29.xml)

| Codice | Descrizione | Note di adozione | Stato versione | Data di inserimento |
|--------|-------------|------------------|----------------|---------------------|
|--------|-------------|------------------|----------------|---------------------|

|     |                             |  |  |            |
|-----|-----------------------------|--|--|------------|
| CIL | rocca cilindrica            |  |  |            |
| CON | rocca conica                |  |  |            |
| HNK | matassa                     |  |  | 01/07/2013 |
| MUF | focaccia                    |  |  | 01/07/2013 |
| SPL | rocchetto flangiato         |  |  |            |
| TUB | bobina da estrusione - tube |  |  |            |
| XCO | superconica                 |  |  |            |

### T3 - consegna - IncoTerm

specificazione dei termini di consegna (INCOTERMS)

Agenzia: Incoterms

tabella cod.: T3

File lista codici (Generic code): [http://www.ebiz.enea.it/moda-ml/repository/codelist/v2018-1/gc\\_T3.xml](http://www.ebiz.enea.it/moda-ml/repository/codelist/v2018-1/gc_T3.xml)

| Codice | Descrizione   | Note di adozione                                     | Stato versione | Data di inserimento |
|--------|---|--|----------------|---------------------|
| CFR    | Costo e nolo (+ porto di destinazione)                                  |  |                |                     |
| CIF    | Costo, assicurazione e nolo (+ porto di destinazione)                   |  |                |                     |
| CIP    | Franco destino - porto e assicurazione pagati (+ luogo di destinazione) |  |                |                     |
| CPT    | Franco destino - porto pagato (+ luogo di destinazione)                 |  |                |                     |
| DAF    | Franco frontiera (+ luogo di consegna)                                  | according to Incoterms® 2010 it is obsolete          |                | 08/12/2017          |
| DAP    | Reso al luogo di destinazione (+ luogo di destinazione)                 | according to Incoterms® 2010                         |                | 08/12/2017          |
| DAT    | Reso al Terminal (+ luogo di destinazione)                              | according to Incoterms® 2010                         |                | 08/12/2017          |
| DDP    | Franco destino - sdoganato (+ luogo di destinazione)                    |  |                |                     |
| DDU    | Franco destino - non sdoganato (+ luogo di destinazione)                | according to Incoterms® 2010 it is obsolete, use DAP |                | 08/12/2017          |
| DEQ    | Franco banchina (+ porto di destinazione)                               | according to Incoterms® 2010 it is obsolete          |                | 08/12/2017          |
| DES    | Franco nave (+ porto di destinazione)                                   | according to Incoterms® 2010 it is obsolete          |                | 08/12/2017          |
| EXW    | Franco fabbrica (+ località)  |  |                |                     |
| FAS    | Franco sotto bordo (+ porto di imbarco)                                 |  |                |                     |

|     |                                     |  |  |  |
|-----|-------------------------------------|--|--|--|
| FCA | Franco trasportatore (+ località)   |  |  |  |
| FOB | Franco a bordo (+ porto di imbarco) |  |  |  |

### T30 - tipo materiale confezione filato

tipo di materiale di cui è composta la confezione di un filato

Agenzia: eBIZ

tabella cod.: T30

File lista codici (Generic code): [http://www.ebiz.enea.it/moda-ml/repository/codelist/v2018-1/gc\\_T30.xml](http://www.ebiz.enea.it/moda-ml/repository/codelist/v2018-1/gc_T30.xml)

| Codice | Descrizione                 | Note di adozione | Stato versione | Data di inserimento |
|--------|-----------------------------|------------------|----------------|---------------------|
| CA     | cartone                     |                  |                |                     |
| DY     | rocche soffici per tintoria |                  |                |                     |
| MT     | metallo                     |                  |                | 01/07/2013          |
| PL     | plastica                    |                  |                |                     |

### T32 - confezione rocca filato

tipo di involucro in cui è racchiusa una confezione di filato

Agenzia: eBIZ

tabella cod.: T32

File lista codici (Generic code): [http://www.ebiz.enea.it/moda-ml/repository/codelist/v2018-1/gc\\_T32.xml](http://www.ebiz.enea.it/moda-ml/repository/codelist/v2018-1/gc_T32.xml)

| Codice | Descrizione            | Note di adozione | Stato versione | Data di inserimento |
|--------|------------------------|------------------|----------------|---------------------|
| XA     | nessun involucro       |                  |                |                     |
| XB     | involucro cartaceo     |                  |                | 01/07/2013          |
| XD     | involucro plastificato |                  |                |                     |

### T33 - confezione filato - imballo esterno

codice che specifica l'imballo esterno di un filato

Agenzia: eBIZ

tabella cod.: T33

File lista codici (Generic code): [http://www.ebiz.enea.it/moda-ml/repository/codelist/v2018-1/gc\\_T33.xml](http://www.ebiz.enea.it/moda-ml/repository/codelist/v2018-1/gc_T33.xml)

| Codice | Descrizione | Note di adozione | Stato versione | Data di inserimento |
|--------|-------------|------------------|----------------|---------------------|
|--------|-------------|------------------|----------------|---------------------|

|    |                              |  |  |  |
|----|------------------------------|--|--|--|
| 00 | DA COMPLETARE                |  |  |  |
| CB | scatola cartone              |  |  |  |
| CC | scatola cartone da 18 rocche |  |  |  |
| CD | scatola cartone da 36 rocche |  |  |  |
| XD | involucro plastificato       |  |  |  |

### T38 - condizioni di trasporto

condizione speciale di trasporto o servizio speciale richiesto allo Spedizioniere

tabella cod.: T38

File lista codici (Generic code): [http://www.ebiz.enea.it/moda-ml/repository/codelist/v2018-1/gc\\_T38.xml](http://www.ebiz.enea.it/moda-ml/repository/codelist/v2018-1/gc_T38.xml)

| Codice | Descrizione                                | Note di adozione | Stato versione | Data di inserimento |
|--------|--|------------------|----------------|---------------------|
| ACC    | provvedere a sdoganamento                  |                  |                |                     |
| CAL    | caricamento merce a cura del Trasportatore |                  |                |                     |
| CAU    | scarico merce a cura del Trasportatore     |                  |                |                     |
| CMR    | CMR carnet                                 |                  |                |                     |
| FFN    | condizioni trasportatori nazionali         |                  |                |                     |
| FLD    | condizioni speciali per carico completo    |                  |                |                     |
| NCC    | non provvedere a sdoganamento              |                  |                |                     |
| PPB    | costo imballo a carico Cliente             |                  |                |                     |
| PPS    | costo imballo a carico Fornitore           |                  |                |                     |
| PRO    | prova di avvenuta consegna                 |                  |                |                     |
| RFR    | ritorno contenitori gratuito               |                  |                |                     |
| RPC    | ritorno contenitori pagato dal Cliente     |                  |                |                     |
| RPS    | ritorno contenitori pagato dal Fornitore   |                  |                |                     |
| SHL    | caricamento merce a cura del Fornitore     |                  |                |                     |
| SHU    | scaricico merce a cura del Destinatario    |                  |                |                     |

### T4 - confezione pezza - Tipo

codice che specifica il tipo di confezionamento (avvolgimento) della pezza

Agenzia: eBIZ

tabella cod.: T4

File lista codici (Generic code): [http://www.ebiz.enea.it/moda-ml/repository/codelist/v2018-1/gc\\_T4.xml](http://www.ebiz.enea.it/moda-ml/repository/codelist/v2018-1/gc_T4.xml)

| Codice | Descrizione                             | Note di adozione | Stato versione | Data di inserimento |
|--------|---|------------------|----------------|---------------------|
| A      | Affaldata tutta altezza                 |                  |                |                     |
| B      | Affaldata in doppio                     |                  |                |                     |
| C      | Affaldata su barchetta                  |                  |                |                     |
| D      | Avvolta tutta altezza                   |                  |                |                     |
| E      | Avvolta in doppio, piega sinistra       |                  |                |                     |
| F      | Avvolta in doppio, piega destra         |                  |                |                     |
| G      | Arrotolata tutta altezza, pezza singola |                  |                |                     |
| H      | Arrotolata tutta altezza, pezze diverse |                  |                |                     |
| I      | Arrotolata in doppio                    |                  |                |                     |
| J      | Arrotolata su tubo                      |                  |                |                     |

#### T40 - tipo mezzo di trasporto

mezzo usato per il trasporto, complessivo o relativo ad una tratta

Agenzia: eBIZ

tabella cod.: T40

File lista codici (Generic code): [http://www.ebiz.enea.it/moda-ml/repository/codelist/v2018-1/gc\\_T40.xml](http://www.ebiz.enea.it/moda-ml/repository/codelist/v2018-1/gc_T40.xml)

| Codice | Descrizione | Note di adozione | Stato versione | Data di inserimento |
|--------|-------------|------------------|----------------|---------------------|
| AIR    | aereo       |                  |                |                     |
| SHP    | nave        |                  |                |                     |
| TRU    | camion      |                  |                |                     |
| VAN    | furgone     |                  |                |                     |

#### T421 - scala taglie: nazionalità

nazione o agenzia che identifica la scala taglie

Agenzia: eBIZ

tabella cod.: T421

File lista codici (Generic code): [http://www.ebiz.enea.it/moda-ml/repository/codelist/v2018-1/gc\\_T421.xml](http://www.ebiz.enea.it/moda-ml/repository/codelist/v2018-1/gc_T421.xml)

| Codice | Descrizione | Note di adozione | Stato versione | Data di inserimento |
|--------|-------------|------------------|----------------|---------------------|
| DE     | Germania    |                  |                |                     |
| ES     | Spagna      |                  |                |                     |

|    |                |  |  |  |
|----|----------------|--|--|--|
| EU | Europa         |  |  |  |
| FR | Francia        |  |  |  |
| IT | Italia         |  |  |  |
| UK | Regno Unito    |  |  |  |
| US | Stati Uniti    |  |  |  |
| XX | Internazionale |  |  |  |

#### T422 - scala taglie: segmento di mercato

segmento di mercato che identifica la scala taglie

Agenzia: eBIZ

tabella cod.: T422

File lista codici (Generic code): [http://www.ebiz.enea.it/moda-ml/repository/codelist/v2018-1/gc\\_T422.xml](http://www.ebiz.enea.it/moda-ml/repository/codelist/v2018-1/gc_T422.xml)

| Codice | Descrizione | Note di adozione | Stato versione | Data di inserimento |
|--------|-------------|------------------|----------------|---------------------|
| B      | infanti     |                  |                |                     |
| C      | ragazzi     |                  |                |                     |
| K      | bimbi       |                  |                |                     |
| M      | uomo        |                  |                |                     |
| U      | unisex      |                  |                |                     |
| W      | donna       |                  |                |                     |

#### T423 - scala taglie: base

base della scala taglie

Agenzia: eBIZ

tabella cod.: T423

File lista codici (Generic code): [http://www.ebiz.enea.it/moda-ml/repository/codelist/v2018-1/gc\\_T423.xml](http://www.ebiz.enea.it/moda-ml/repository/codelist/v2018-1/gc_T423.xml)

| Codice | Descrizione   | Note di adozione | Stato versione | Data di inserimento |
|--------|---------------|------------------|----------------|---------------------|
| 1      | numeri arabi  |                  |                |                     |
| 2      | numeri latini |                  |                |                     |
| 3      | simboli       |                  |                |                     |
| 4      | lettere       |                  |                |                     |
| H      | altezza       |                  |                |                     |
| L      | lunghezza     |                  |                |                     |



|   |       |  |  |  |
|---|-------|--|--|--|
| U | unica |  |  |  |
| W | peso  |  |  |  |

#### T44 - tipo codice aggiuntiva

qualificatore dell'elemento aggiuntivo di codifica di un prodotto

Agenzia: eBIZ

tabella cod.: T44

File lista codici (Generic code): [http://www.ebiz.enea.it/moda-ml/repository/codelist/v2018-1/gc\\_T44.xml](http://www.ebiz.enea.it/moda-ml/repository/codelist/v2018-1/gc_T44.xml)

| Codice | Descrizione                   | Note di adozione | Stato versione | Data di inserimento |
|--------|-------------------------------|------------------|----------------|---------------------|
| CC     | cartella colori               |                  |                |                     |
| CL     | collezione                    |                  |                |                     |
| CO     | codice identificativo azienda |                  | (N)            | 08/09/2017          |
| DY     | numero bagno                  |                  |                |                     |
| LT     | numero lotto/partita          |                  |                |                     |
| MDI    | Made in                       |                  |                | 08/09/2017          |
| MS     | stadio di lavorazione         |                  |                |                     |
| PKG    | confezionamento               |                  |                | 09/09/2014          |
| PL     | linea di prodotto             |                  |                |                     |
| RGB    | valore RGB                    |                  |                |                     |
| SE     | codice cimossa                |                  |                |                     |

#### T46 - ragione variazione quantità

motivazione della differenza tra le due quantità specificate nel contesto

Agenzia: eBIZ

tabella cod.: T46

File lista codici (Generic code): [http://www.ebiz.enea.it/moda-ml/repository/codelist/v2018-1/gc\\_T46.xml](http://www.ebiz.enea.it/moda-ml/repository/codelist/v2018-1/gc_T46.xml)

| Codice | Descrizione                              | Note di adozione | Stato versione | Data di inserimento |
|--------|--|------------------|----------------|---------------------|
| DAM    | ricevuta danneggiata                     |                  |                |                     |
| DIF    | articolo diverso                         |                  |                |                     |
| NAC    | non accettabile per qualità o conformità |                  |                |                     |
| NRC    | non ricevuta                             |                  |                |                     |

### T5 - confezione pezza - Modalità

codice che specifica la modalità di confezionamento della pezza, come sotto-classe del tipo di confezionamento (avvolgimento)

Agenzia: eBIZ

tabella cod.: T5

File lista codici (Generic code): [http://www.ebiz.enea.it/moda-ml/repository/codelist/v2018-1/gc\\_T5.xml](http://www.ebiz.enea.it/moda-ml/repository/codelist/v2018-1/gc_T5.xml)

| Codice | Descrizione  | Note di adozione | Stato versione | Data di inserimento |
|--------|--|------------------|----------------|---------------------|
| A      | Aperta   |                  |                |                     |
| B      | Affaldata 1 volta, non cucita                                      |                  |                |                     |
| C      | Affaldata 2 volte, non cucita                                      |                  |                |                     |
| H      | Affaldata 1 volta, cucita  |                  |                |                     |
| I      | Affaldata 2 volte, cucita  |                  |                |                     |
| J      | Senza nulla dentro, diritto all'interno                            |                  |                |                     |
| K      | Su cartone o tavola, diritto all'interno                           |                  |                |                     |
| L      | Su bobina (prodotto sensibile alla pressione), diritto all'interno |                  |                |                     |
| M      | Senza nulla dentro, rovescio all'interno                           |                  |                |                     |
| N      | Su cartone o tavola, rovescio all'interno                          |                  |                |                     |
| O      | Su bobina (prod. sensibile alla pressione), rovescio all'interno   |                  |                |                     |
| P      | Senza nulla dentro, diritto all'interno (codice deprecato)         |                  |                |                     |
| Q      | Su cartone, diritto all'interno                                    |                  |                |                     |
| R      | Su tubo di legno, diritto all'interno                              |                  |                |                     |
| S      | Senza nulla dentro, rovescio all'interno (codice deprecato)        |                  |                |                     |
| T      | Su cartone, rovescio all'interno                                   |                  |                |                     |
| U      | Su tubo di legno, rovescio all'interno                             |                  |                |                     |

### T52 - stato della pezza

codice usato per descrivere lo status di una pezza in relazione al controllo

Agenzia: eBIZ

tabella cod.: T52

File lista codici (Generic code): [http://www.ebiz.enea.it/moda-ml/repository/codelist/v2018-1/gc\\_T52.xml](http://www.ebiz.enea.it/moda-ml/repository/codelist/v2018-1/gc_T52.xml)

| Codice | Descrizione | Note di adozione | Stato versione | Data di inserimento |
|--------|-------------|------------------|----------------|---------------------|
|--------|-------------|------------------|----------------|---------------------|

|   |                |  |  |  |
|---|----------------|--|--|--|
| 0 | primo carico   |  |  |  |
| C | carico da reso |  |  |  |
| F | ferma          |  |  |  |
| H | in handling    |  |  |  |
| R | resa           |  |  |  |
| S | sospesa        |  |  |  |
| T | spedibile      |  |  |  |

### T6 - confezione pezza - Imballo

codice che specifica il tipo di imballo esterno della pezza

Agenzia: eBIZ

tabella cod.: T6

File lista codici (Generic code): [http://www.ebiz.enea.it/moda-ml/repository/codelist/v2018-1/gc\\_T6.xml](http://www.ebiz.enea.it/moda-ml/repository/codelist/v2018-1/gc_T6.xml)

| Codice | Descrizione                                 | Note di adozione | Stato versione | Data di inserimento |
|--------|---|------------------|----------------|---------------------|
| 0      | Senza imballo                               |                  |                |                     |
| 1      | Totalmente imballata                        |                  |                |                     |
| 2      | Imballata, un lato aperto                   |                  |                |                     |
| 3      | Imballata, aperta sui due lati              |                  |                |                     |
| 4      | Imballata, un lato aperto e angolo in vista |                  |                |                     |
| 5      | Imballata in cartone                        |                  |                |                     |
| 6      | Doppio imballo                              |                  |                |                     |

### T8 - Trasporto - Modo

modo di trasporto, complessivo o relativo ad una tratta

Agenzia: eBIZ

tabella cod.: T8

File lista codici (Generic code): [http://www.ebiz.enea.it/moda-ml/repository/codelist/v2018-1/gc\\_T8.xml](http://www.ebiz.enea.it/moda-ml/repository/codelist/v2018-1/gc_T8.xml)

| Codice | Descrizione | Note di adozione | Stato versione | Data di inserimento |
|--------|-------------|------------------|----------------|---------------------|
| 1      | VIA MARE    |                  |                |                     |
| 10     | Corriere    |                  |                | 01/07/2013          |
| 2      | FERROVIA    |                  |                |                     |
| 3      | SU GOMMA    |                  |                |                     |

|   |                     |  |  |  |
|---|---------------------|--|--|--|
| 4 | VIA AEREA           |  |  |  |
| 5 | POSTA               |  |  |  |
| 6 | VIA AEREA + NAVE    |  |  |  |
| 8 | VIA D'ACQUA INTERNA |  |  |  |
| 9 | MODO DA DEFINIRE    |  |  |  |

## Allegato C

### Elementi nuovi o modificati rispetto a precedente versione

Cambiamenti o aggiunte osservati (esclusa modifica di descrizione; incluse invece modifiche a note di aggregazione e best practice): 216

| Test Type  | Tag         | Status  | Item type                 | Modifica relativa a  |
|------------|-------------|---------|---------------------------|--|
| Child      | acsCode     | UPDATED | Accessory code            | relazione con nodo figlio: description<br><br>Proprieta': Cardmax<br>Vecchio valore: 1<br>Nuovo valore: 999  |
| Element(E) | acsCode     | UPDATED | Accessory code            | Proprieta': class<br>Vecchio valore: <i>garment accessory</i><br>Nuovo valore: <i>accessory</i>  |
| Child      | acsCode     | UPDATED | Accessory code            | relazione con nodo figlio: description<br><br>Proprieta': NotaAggregazione<br>Vecchio valore:<br>Nuovo valore: <i>Descrizione riferita al prodotto</i> |
| Element(E) | acsName     | UPDATED | Accessory name            | Proprieta': class<br>Vecchio valore: <i>garment accessory</i><br>Nuovo valore: <i>accessory</i>  |
| Attribute  | acsPackCode | NEW     | Accessory packing code    | Ha NUOVO attributo: code list version  |
| Attribute  | acsPackCode | NEW     | Accessory packing code    | Ha NUOVO attributo: code list name   |
| Attribute  | acsPackCode | NEW     | Accessory packing code    | Ha NUOVO attributo: code list reference  |
| Attribute  | acsPackCode | NEW     | Accessory packing code    | Ha NUOVO attributo: numbering organisation code  |
| Element(E) | acsPackCode | UPDATED | Accessory packing code    | Proprieta': class<br>Vecchio valore: <i>garment accessory</i><br>Nuovo valore: <i>accessory</i>  |
| Element(E) | acsPack     | UPDATED | Accessory packing details | Proprieta': class<br>Vecchio valore: <i>garment accessory</i><br>Nuovo valore: <i>accessory</i>  |
| Element(E) | acsPackText | UPDATED | Accessory packing text    | Proprieta': class<br>Vecchio valore: <i>garment accessory</i><br>Nuovo valore: <i>accessory</i>  |

|         |                       |        |                          |  |
|---------|-----------------------|--------|--------------------------|--|
| Elem(E) | acsPackText           | UPDATE | Accessory packing text   | Proprieta': Lunghezza_Max<br>Vecchio valore: 40<br>Nuovo valore: 250 |
| Child   | actualPackageUnit     | NEW    | actual package unit      | Ha NUOVO figlio :<br>transport package code                          |
| Child   | actualPackageUnit     | NEW    | actual package unit      | Ha NUOVO figlio :<br>general note                                    |
| Attrib  | actualPackageUnit     | NEW    | actual package unit      | Ha NUOVO attributo:<br>package level identifier                      |
| Child   | actualPackageUnit     | NEW    | actual package unit      | Ha NUOVO figlio :<br>gross weight measure                            |
| Child   | actualPackageUnit     | NEW    | actual package unit      | Ha NUOVO figlio :<br>transport package text                          |
| Child   | actualPackageUnit     | NEW    | actual package unit      | Ha NUOVO figlio :<br>volume measure                                  |
| Child   | actualPackageUnit     | NEW    | actual package unit      | Ha NUOVO figlio :<br>net weight measure                              |
| Child   | actualPackageUnit     | NEW    | actual package unit      | Ha NUOVO figlio :<br>package model code                              |
| Child   | actualPackageUnit     | NEW    | actual package unit      | Ha NUOVO figlio :<br>items list                                      |
| Child   | actualPackageUnit     | NEW    | actual package unit      | Ha NUOVO figlio :<br>packages list                                   |
| Child   | actualPackageUnit     | NEW    | actual package unit      | Ha NUOVO figlio :<br>package identification                          |
| Child   | actualPackageUnit     | NEW    | actual package unit      | Ha NUOVO figlio :<br>actual items per package                        |
| Child   | actualPackageUnit     | NEW    | actual package unit      | Ha NUOVO figlio :<br>transport package dimensions                    |
| Elem(I) | actualItemsPerPackage | NEW    | actual items per package |  |
| Elem(I) | actualPackageUnit     | NEW    | actual package unit      |  |

|                 |                                 |                 |                                    |  |
|-----------------|---------------------------------|-----------------|------------------------------------|--|
| Attr<br>ib      | additional<br>Identifier        | NE<br>W         | Additional<br>Party Ide<br>ntifier | Ha NUOVO attributo:<br>numbering organisation code   |
| Attr<br>ib      | additional<br>Identifier        | NE<br>W         | Additional<br>Party Ide<br>ntifier | Ha NUOVO attributo:<br>id Qualifier  |
| Ele<br>m(l<br>) | additional<br>Compone<br>ntCode | NE<br>W         | compone<br>nt Code                 |  |
| Ele<br>m(l<br>) | additional<br>Identifier        | NE<br>W         | Additional<br>Party Ide<br>ntifier |  |
| Ele<br>m(<br>E) | art                             | UPD<br>ATE<br>D | article ide<br>ntifier             | Proprieta': Lunghezza_Max<br>Vecchio valore: 25<br>Nuovo valore: 80  |
| Attr<br>ib      | art                             | UPD<br>ATE<br>D | article ide<br>ntifier             | proprio attributo:<br>code list reference<br><br>Proprieta': NotaAggregazione<br>Vecchio valore: <i>questo attributo dovrebbe essere usato in ALTERNATI<br/>VA agli altri</i><br>Nuovo valore: <i>dovrebbe essere sempre valorizzato almeno uno tra que<br/>sto attributo e "numberingOrg"</i> |
| Chi<br>ld       | attachme<br>nt                  | NE<br>W         | attachme<br>nt                     | Ha NUOVO figlio :<br>file name   |
| Chi<br>ld       | attachme<br>nt                  | NE<br>W         | attachme<br>nt                     | Ha NUOVO figlio :<br>binary object   |
| Chi<br>ld       | attachme<br>nt                  | NE<br>W         | attachme<br>nt                     | Ha NUOVO figlio :<br>external reference  |
| Ele<br>m(l<br>) | attachme<br>nt                  | NE<br>W         | attachme<br>nt                     |  |
| Attr<br>ib      | binaryObj<br>ect                | NE<br>W         | binary obj<br>ect                  | Ha NUOVO attributo:<br>character set   |
| Attr<br>ib      | binaryObj<br>ect                | NE<br>W         | binary obj<br>ect                  | Ha NUOVO attributo:<br>format  |
| Attr<br>ib      | binaryObj<br>ect                | NE<br>W         | binary obj<br>ect                  | Ha NUOVO attributo:<br>mime  |
| Attr<br>ib      | binaryObj<br>ect                | NE<br>W         | binary obj<br>ect                  | Ha NUOVO attributo:<br>encoding  |
| Ele<br>m(l<br>) | binaryObj<br>ect                | NE<br>W         | binary obj<br>ect                  |  |
| Attr<br>ib      | buyer                           | NE<br>W         | Buyer (*)                          | Ha NUOVO attributo:<br>sender Party qualifier  |
| Chi<br>ld       | buyer                           | NE<br>W         | Buyer (*)                          | Ha NUOVO figlio :<br>Additional Party Identifier   |
| Chi<br>ld       | buyer                           | NE<br>W         | Buyer (*)                          | Ha NUOVO figlio :<br>Party identifier  |

|            |                          |             |                     |   |
|------------|--------------------------|-------------|---------------------|---|
| Element()  | character SetCode        | NEW         | character set code  |   |
| Element()  | character Set            | NEW         | character set       |   |
| Child      | csRange                  | NEW         | color-size range    | Ha NUOVO figlio : drop identifier   |
| Child      | csRange                  | NEW         | color-size range    | Ha NUOVO figlio : garment variant   |
| Child      | csRange                  | UPD<br>ATED | color-size range    | relazione con nodo figlio:<br>articles colour identifier<br><br>Proprieta': NotaAggregazione<br>Vecchio valore:<br>Nuovo valore: <i>usare solo se non già indicato nella codifica dell'articolo</i> |
| Attribute  | additional ComponentCode | NEW         | component Code      | Ha NUOVO attributo:<br>code list version  |
| Attribute  | additional ComponentCode | NEW         | component Code      | Ha NUOVO attributo:<br>code list name   |
| Attribute  | additional ComponentCode | NEW         | component Code      | Ha NUOVO attributo:<br>code list reference  |
| Attribute  | additional ComponentCode | NEW         | component Code      | Ha NUOVO attributo:<br>numbering organisation code  |
| Element(E) | package Container N      | UPD<br>ATED | container reference | Proprieta': Lunghezza_Max<br>Vecchio valore: 25<br>Nuovo valore: 40   |
| Element(E) | deliveryPlace            | UPD<br>ATED | delivery place      | Proprieta': Lunghezza_Max<br>Vecchio valore: 40<br>Nuovo valore: 250  |
| Attribute  | description              | NEW         | description         | Ha NUOVO attributo:<br>ln   |
| Element(E) | description              | UPD<br>ATED | description         | Proprieta': Lunghezza_Max<br>Vecchio valore: 70<br>Nuovo valore: 250  |
| Attribute  | despatch Date            | NEW         | despatch date       | Ha NUOVO attributo:<br>date format  |
| Element()  | despatch Date            | NEW         | despatch date       |   |
| Element()  | despatch Place           | NEW         | despatch place      |   |
| Attribute  | drop                     | NEW         | drop identifier     | Ha NUOVO attributo:<br>numbering organisation code  |



|                 |                       |                 |                        |   |
|-----------------|-----------------------|-----------------|------------------------|---|
| Attr<br>ib      | drop                  | NE<br>W         | drop ident<br>ifier    | Ha NUOVO attributo:<br>code list version  |
| Attr<br>ib      | drop                  | NE<br>W         | drop ident<br>ifier    | Ha NUOVO attributo:<br>code list name   |
| Ele<br>m(<br>E) | email                 | UPD<br>ATE<br>D | e-mail                 | Proprieta': Lunghezza_Max<br>Vecchio valore: 80<br>Nuovo valore: 250  |
| Ele<br>m(l<br>) | encoding<br>Code      | NE<br>W         | encoding<br>code       |   |
| Ele<br>m(l<br>) | encoding              | NE<br>W         | encoding               |   |
| Chi<br>ld       | externalR<br>eference | NE<br>W         | external r<br>eference | Ha NUOVO figlio :<br>mime code  |
| Chi<br>ld       | externalR<br>eference | NE<br>W         | external r<br>eference | Ha NUOVO figlio :<br>character set code   |
| Chi<br>ld       | externalR<br>eference | NE<br>W         | external r<br>eference | Ha NUOVO figlio :<br>encoding code  |
| Chi<br>ld       | externalR<br>eference | NE<br>W         | external r<br>eference | Ha NUOVO figlio :<br>uri  |
| Chi<br>ld       | externalR<br>eference | NE<br>W         | external r<br>eference | Ha NUOVO figlio :<br>format code  |
| Ele<br>m(l<br>) | externalR<br>eference | NE<br>W         | external r<br>eference |   |
| Chi<br>ld       | piece                 | NE<br>W         | Fabric pie<br>ce data  | Ha NUOVO figlio :<br>gross weight measure   |
| Chi<br>ld       | piece                 | UPD<br>ATE<br>D | Fabric pie<br>ce data  | relazione con nodo figlio:<br>manufacture lot identifier<br><br>Proprieta': Cardmax<br>Vecchio valore: 1<br>Nuovo valore: 2   |
| Chi<br>ld       | piece                 | UPD<br>ATE<br>D | Fabric pie<br>ce data  | relazione con nodo figlio:<br>serial number<br><br>Proprieta': Cardmax<br>Vecchio valore: 3<br>Nuovo valore: 9  |
| Chi<br>ld       | piece                 | UPD<br>ATE<br>D | Fabric pie<br>ce data  | relazione con nodo figlio:<br>serial number<br><br>Proprieta': BestPractice<br>Vecchio valore:<br>Nuovo valore: <i>Questo elemento può contenere anche, ad esempio, eve<br/>ntuali codici per dispositivi RFID.</i> |
| Chi<br>ld       | piece                 | UPD<br>ATE<br>D | Fabric pie<br>ce data  | relazione con nodo figlio:<br>serial number   |

|            |                  |                 |                           |   |
|------------|------------------|-----------------|---------------------------|---|
|            |                  |                 |                           | Proprieta': Cardmin<br>Vecchio valore: 1<br>Nuovo valore: 0   |
| Chi Id     | piece            | UPD<br>ATE<br>D | Fabric piece data         | relazione con nodo figlio:<br>serial number<br><br>Proprieta': NotaAggregazione<br>Vecchio valore: <i>solo se riferiti a diversi sistemi di codifica della medesima pezza (diverse numbering organisation),</i><br>Nuovo valore: <i>sono consentiti più valori di serialN per fornire diverse rappresentazioni dell'identificatore seriale della stessa pezza. Diverse istanze di serialN devono differire almeno per un valore di idQualifier o numberingOrg</i> |
| Chi Id     | piece            | UPD<br>ATE<br>D | Fabric piece data         | relazione con nodo figlio:<br>manufacture lot identifier<br><br>Proprieta': NotaAggregazione<br>Vecchio valore:<br>Nuovo valore: <i>Le istanze di lotN debbono differire per valore dell'attributo numberingOrg</i>   |
| Chi Id     | piece            | UPD<br>ATE<br>D | Fabric piece data         | relazione con nodo figlio:<br>piece weight measure<br><br>Proprieta': NotaAggregazione<br>Vecchio valore:<br>Nuovo valore: <i>Indica il peso netto della pezza.</i>   |
| Chi Id     | piece            | UPD<br>ATE<br>D | Fabric piece data         | relazione con nodo figlio:<br>electronic product code<br><br>Proprieta': NotaAggregazione<br>Vecchio valore:<br>Nuovo valore: <i>luso di questo elemento è DEPRECATO, utilizzare gli elementi appositi (serialN)</i>  |
| Element(E) | piecePackText    | UPD<br>ATE<br>D | fabric piece packing text | Proprieta': Lunghezza_Max<br>Vecchio valore: 40<br>Nuovo valore: 250  |
| Attrib     | fileName         | NEW             | file name                 | Ha NUOVO attributo:<br>numbering organisation code  |
| Element(I) | fileName         | NEW             | file name                 |   |
| Attrib     | fillingCriterion | NEW             | filling criterion         | Ha NUOVO attributo:<br>progressive number   |
| Element(I) | fillingCriterion | NEW             | filling criterion         |   |
| Element(I) | formatCode       | NEW             | format code               |   |
| Element(I) | format           | NEW             | format                    |   |

|                 |                    |                 |                               |  |
|-----------------|--------------------|-----------------|-------------------------------|--|
| Chi<br>Id       | kitAccess<br>ory   | NE<br>W         | garment k<br>it accesso<br>ry | Ha NUOVO figlio :<br>items list  |
| Chi<br>Id       | kitAccess<br>ory   | NE<br>W         | garment k<br>it accesso<br>ry | Ha NUOVO figlio :<br>Accessory packing details   |
| Chi<br>Id       | kitAccess<br>ory   | NE<br>W         | garment k<br>it accesso<br>ry | Ha NUOVO figlio :<br>color-size range  |
| Chi<br>Id       | kitAccess<br>ory   | UPD<br>ATE<br>D | garment k<br>it accesso<br>ry | relazione con nodo figlio:<br>product quantity<br><br>Proprieta': BestPractice<br>Vecchio valore:<br>Nuovo valore: <i>questo elemento può avere due istanze solo nel caso di<br/>diversa unita di misura</i> |
| Chi<br>Id       | kitAccess<br>ory   | UPD<br>ATE<br>D | garment k<br>it accesso<br>ry | relazione con nodo figlio:<br>product quantity<br><br>Proprieta': Cardmax<br>Vecchio valore: 1<br>Nuovo valore: 2  |
| Attr<br>ib      | garPack<br>Code    | NE<br>W         | garment p<br>acking co<br>de  | Ha NUOVO attributo:<br>code list name  |
| Attr<br>ib      | garPack<br>Code    | NE<br>W         | garment p<br>acking co<br>de  | Ha NUOVO attributo:<br>code list reference   |
| Attr<br>ib      | garPack<br>Code    | NE<br>W         | garment p<br>acking co<br>de  | Ha NUOVO attributo:<br>numbering organisation code   |
| Attr<br>ib      | garPack<br>Code    | NE<br>W         | garment p<br>acking co<br>de  | Ha NUOVO attributo:<br>code list version   |
| Chi<br>Id       | garPack            | NE<br>W         | garment p<br>acking           | Ha NUOVO figlio :<br>garment packing text  |
| Chi<br>Id       | garPack            | NE<br>W         | garment p<br>acking           | Ha NUOVO figlio :<br>garment packing code  |
| Chi<br>Id       | garmentV<br>ariant | NE<br>W         | garment v<br>ariant           | Ha NUOVO figlio :<br>variant code  |
| Chi<br>Id       | garmentV<br>ariant | NE<br>W         | garment v<br>ariant           | Ha NUOVO figlio :<br>variant type  |
| Ele<br>m(l<br>) | garmentV<br>ariant | NE<br>W         | garment v<br>ariant           |  |
| Ele<br>m(l<br>) | garPack<br>Code    | NE<br>W         | garment p<br>acking co<br>de  |  |

|             |               |          |                          |   |
|-------------|---------------|----------|--------------------------|---|
| Elem(l)     | garPack       | NEW      | garment packing          |   |
| Elem(l ext) | garPackT      | NEW      | garment packing text     |   |
| Attrib      | note          | UPDATE D | general note             | proprio attributo:<br>numbering organisation code<br><br>Proprieta': NotaAggregazione<br>Vecchio valore:<br>Nuovo valore: <i>deve usarsi per esplicitare la organizzazione che creato / a lista dei codici usati in "noteLabel"</i> |
| Child       | handling Char | NEW      | handling Characteristics | Ha NUOVO figlio :<br>yarn presentation details  |
| Child       | handling Char | NEW      | handling Characteristics | Ha NUOVO figlio :<br>volume measure   |
| Child       | handling Char | NEW      | handling Characteristics | Ha NUOVO figlio :<br>sortable Indicator   |
| Child       | handling Char | NEW      | handling Characteristics | Ha NUOVO figlio :<br>gross weight measure   |
| Child       | handling Char | NEW      | handling Characteristics | Ha NUOVO figlio :<br>stackability Level   |
| Child       | handling Char | NEW      | handling Characteristics | Ha NUOVO figlio :<br>handling type  |
| Child       | handling Char | NEW      | handling Characteristics | Ha NUOVO figlio :<br>garment packing  |
| Child       | handling Char | NEW      | handling Characteristics | Ha NUOVO figlio :<br>Accessory packing details  |
| Child       | handling Char | NEW      | handling Characteristics | Ha NUOVO figlio :<br>Fabric piece packing details   |
| Child       | handling Char | NEW      | handling Characteristics | Ha NUOVO figlio :<br>general note   |
| Child       | handling Char | NEW      | handling Characteristics | Ha NUOVO figlio :<br>net weight measure   |
| Attrib      | handling Type | NEW      | handling type            | Ha NUOVO attributo:<br>In   |

|            |                    |        |                          |   |
|------------|--------------------|--------|--------------------------|---|
| Element()  | handling Char      | NEW    | handling Characteristics |   |
| Element()  | handling Type      | NEW    | handling type            |   |
| Element()  | idQualifier        | NEW    | id Qualifier             |   |
| Element()  | isURL              | NEW    | is URL                   |   |
| Child      | itemIdentification | NEW    | item identification      | Ha NUOVO figlio : serial number   |
| Element()  | itemIdentification | NEW    | item identification      |   |
| Child      | itemsList          | NEW    | items list               | Ha NUOVO figlio : quality level   |
| Child      | itemsList          | NEW    | items list               | Ha NUOVO figlio : item identification   |
| Attribute  | itemsPer Package   | NEW    | items per package        | Ha NUOVO attributo: unit of measure code  |
| Element()  | itemsList          | NEW    | items list               |   |
| Element()  | itemsPer Package   | NEW    | items per package        |   |
| Element(E) | legalName          | UPDATE | Legal name               | Proprieta': Lunghezza_Max<br>Vecchio valore: 80<br>Nuovo valore: 250  |
| Element(E) | itemID             | UPDATE | line item number         | Proprieta': Lunghezza_Max<br>Vecchio valore: 6<br>Nuovo valore: 40  |
| Attribute  | lineN              | UPDATE | line number              | proprio attributo: VAT rate<br><br>Proprieta': NotaAggregazione<br>Vecchio valore:<br>Nuovo valore: <i>Usa deprecato, preferire dtScheme quando previsto.</i> |
| Element()  | lineID             | NEW    | line identifier          |   |
| Element()  | In                 | NEW    | In                       |   |
| Element()  | mimeCode           | NEW    | mime code                |   |

|                 |                               |                 |                                  |   |
|-----------------|-------------------------------|-----------------|----------------------------------|---|
| Elem(l)         | mime                          | NE<br>W         | mime                             |   |
| Attr<br>ib      | minItems<br>PerPacka<br>ge    | NE<br>W         | minimum<br>items per<br>package  | Ha NUOVO attributo:<br>unit of measure code                         |
| Elem(l)         | minItems<br>PerPacka<br>ge    | NE<br>W         | minimum<br>items per<br>package  |   |
| Chi<br>ld       | packagel<br>dentificati<br>on | NE<br>W         | package i<br>dentificati<br>on   | Ha NUOVO figlio :<br>serial number                                  |
| Chi<br>ld       | packagel<br>dentificati<br>on | NE<br>W         | package i<br>dentificati<br>on   | Ha NUOVO figlio :<br>package number                                 |
| Attr<br>ib      | package<br>ModelCo<br>de      | NE<br>W         | package<br>model co<br>de        | Ha NUOVO attributo:<br>numbering organisation code                  |
| Ele<br>m(<br>E) | package<br>N                  | UPD<br>ATE<br>D | package<br>number                | Proprieta': Lunghezza_Max<br>Vecchio valore: 25<br>Nuovo valore: 40 |
| Ele<br>m(l<br>) | packagel<br>dentificati<br>on | NE<br>W         | package i<br>dentificati<br>on   |   |
| Ele<br>m(l<br>) | package<br>ModelCo<br>de      | NE<br>W         | package<br>model co<br>de        |   |
| Chi<br>ld       | packages<br>List              | NE<br>W         | packages<br>list                 | Ha NUOVO figlio :<br>package identification                         |
| Ele<br>m(l<br>) | packages<br>List              | NE<br>W         | packages<br>list                 |   |
| Ele<br>m(l<br>) | progr                         | NE<br>W         | progressi<br>ve numbe<br>r       |   |
| Attr<br>ib      | qualityLe<br>vel              | NE<br>W         | quality lev<br>el                | Ha NUOVO attributo:<br>code list name                               |
| Attr<br>ib      | qualityLe<br>vel              | NE<br>W         | quality lev<br>el                | Ha NUOVO attributo:<br>numbering organisation code                  |
| Attr<br>ib      | qualityLe<br>vel              | NE<br>W         | quality lev<br>el                | Ha NUOVO attributo:<br>code list version                            |
| Attr<br>ib      | qualityLe<br>vel              | NE<br>W         | quality lev<br>el                | Ha NUOVO attributo:<br>code list reference                          |
| Ele<br>m(l<br>) | qualityLe<br>vel              | NE<br>W         | quality lev<br>el                |   |
| Chi<br>ld       | refDoc                        | NE<br>W         | reference<br>document<br>details | Ha NUOVO figlio :<br>attachment                                     |

|                 |          |                 |                                  |   |
|-----------------|----------|-----------------|----------------------------------|---|
| Chi Id          | refDoc   | UPD<br>ATE<br>D | reference<br>document<br>details | relazione con nodo figlio:<br>document identifier<br><br>Proprieta': BestPractice<br>Vecchio valore:<br>Nuovo valore: <i>con numberingOrg va indicato chi ha assegnato l'identificatore al documento (è possibile indicarne due -p.es. cliente e fornitore- con due elementi docID dotati di numberingOrg differente)</i> |
| Attr ib         | season   | NE<br>W         | season id<br>entifier            | Ha NUOVO attributo:<br>code list reference  |
| Attr ib         | season   | NE<br>W         | season id<br>entifier            | Ha NUOVO attributo:<br>code list name   |
| Attr ib         | season   | NE<br>W         | season id<br>entifier            | Ha NUOVO attributo:<br>code list version  |
| Attr ib         | season   | NE<br>W         | season id<br>entifier            | Ha NUOVO attributo:<br>numbering organisation code  |
| Attr ib         | serialN  | NE<br>W         | serial nu<br>mber                | Ha NUOVO attributo:<br>id Qualifier   |
| Ele<br>m(<br>E) | serialN  | UPD<br>ATE<br>D | serial nu<br>mber                | Proprieta': Lunghezza_Max<br>Vecchio valore: 15<br>Nuovo valore: 250  |
| Chi Id          | shipInfo | NE<br>W         | shipping i<br>nformatio<br>n     | Ha NUOVO figlio :<br>actual package unit  |
| Chi Id          | shipInfo | UPD<br>ATE<br>D | shipping i<br>nformatio<br>n     | relazione con nodo figlio:<br>Transport packages details<br><br>Proprieta': NotaAggregazione<br>Vecchio valore: <i>questo gruppo di dati deve essere ripetuto per ciascun tipo di collo</i><br>Nuovo valore: <i>questo elemento deve essere ripetuto per ciascun tipo di collo</i>  |
| Chi Id          | shipInfo | UPD<br>ATE<br>D | shipping i<br>nformatio<br>n     | relazione con nodo figlio:<br>Transport information<br><br>Proprieta': Cardmax<br>Vecchio valore: 5<br>Nuovo valore: 9  |
| Attr ib         | size     | NE<br>W         | size identi<br>fier              | Ha NUOVO attributo:<br>code list version  |
| Attr ib         | size     | NE<br>W         | size identi<br>fier              | Ha NUOVO attributo:<br>code list name   |
| Attr ib         | size     | NE<br>W         | size identi<br>fier              | Ha NUOVO attributo:<br>numbering organisation code  |
| Chi Id          | sizeRow  | NE<br>W         | size row                         | Ha NUOVO figlio :<br>items list   |
| Chi Id          | sizeRow  | NE<br>W         | size row                         | Ha NUOVO figlio :<br>component Code   |

|         |                   |                 |                       |  |
|---------|-------------------|-----------------|-----------------------|--|
| Chi Id  | sizeRow           | UPD<br>ATE<br>D | size row              | relazione con nodo figlio:<br>drop identifier<br><br>Proprieta': NotaAggregazione<br>Vecchio valore:<br>Nuovo valore: <i>DEPRECATO, in ogni caso usare solo se non già indicato nella codifica dell'articolo o csRange</i> |
| Elem(l) | sortableIndicator | NE<br>W         | sortable Indicator    |  |
| Elem(l) | stackabilityLevel | NE<br>W         | stackability Level    |  |
| Elem(l) | subDept           | NE<br>W         | department identifier |  |
| Chi Id  | supplier          | NE<br>W         | Supplier (*)          | Ha NUOVO figlio :<br>Party identifier  |
| Attr ib | supplier          | NE<br>W         | Supplier (*)          | Ha NUOVO attributo:<br>sender Party qualifier  |
| Chi Id  | supplier          | NE<br>W         | Supplier (*)          | Ha NUOVO figlio :<br>Additional Party Identifier   |
| Elem(E) | incoTermText      | UPD<br>ATE<br>D | terms of trade text   | Proprieta': Lunghezza_Max<br>Vecchio valore: 70<br>Nuovo valore: 250   |
| Chi Id  | TEXKitDesRequest  | NE<br>W         | TEXKitDesRequest (*)  | Ha NUOVO figlio :<br>shipping information  |
| Chi Id  | TEXKitDesRequest  | NE<br>W         | TEXKitDesRequest (*)  | Ha NUOVO figlio :<br>Trade details   |
| Chi Id  | texCode           | UPD<br>ATE<br>D | Textiles product code | relazione con nodo figlio:<br>description<br><br>Proprieta': NotaAggregazione<br>Vecchio valore:<br>Nuovo valore: <i>Descrizione riferita al prodotto</i>  |
| Chi Id  | texCode           | UPD<br>ATE<br>D | Textiles product code | relazione con nodo figlio:<br>description<br><br>Proprieta': Cardmax<br>Vecchio valore: 1<br>Nuovo valore: 999   |
| Attr ib | thirdParty        | NE<br>W         | Third Party (*)       | Ha NUOVO attributo:<br>sender Party qualifier  |
| Chi Id  | thirdParty        | NE<br>W         | Third Party (*)       | Ha NUOVO figlio :<br>Party identifier  |
| Chi Id  | TKRitem           | NE<br>W         | TKR item              | Ha NUOVO figlio :<br>package number  |



|         |                    |             |                            |  |
|---------|--------------------|-------------|----------------------------|--|
| Chi Id  | TKRitem            | NEW         | TKR item                   | Ha NUOVO figlio :<br>line identifier   |
| Chi Id  | TKRitem            | NEW         | TKR item                   | Ha NUOVO figlio :<br>general note  |
| Chi Id  | TKRitem            | NEW         | TKR item                   | Ha NUOVO figlio :<br>shipping information  |
| Chi Id  | TKRitem            | UPD<br>ATED | TKR item                   | relazione con nodo figlio:<br>Third Party<br><br>Proprieta': Cardmax<br>Vecchio valore: 1<br>Nuovo valore: 3   |
| Chi Id  | TKRitem            | UPD<br>ATED | TKR item                   | relazione con nodo figlio:<br>Third Party<br><br>Proprieta': NotaAggregazione<br>Vecchio valore: <i>qui si deve indicare il Laboratorio cui il kit è destinato, se non già indicato in Testata</i><br>Nuovo valore: <i>qui si deve indicare almeno il Laboratorio cui il kit è destinato, se non già indicato in Testata</i> |
| Chi Id  | TRheader           | UPD<br>ATED | TR header                  | relazione con nodo figlio:<br>general note<br><br>Proprieta': Cardmax<br>Vecchio valore: 19<br>Nuovo valore: 99  |
| Elem(E) | transConditionText | UPD<br>ATED | transport condition - text | Proprieta': Lunghezza_Max<br>Vecchio valore: 100<br>Nuovo valore: 250  |
| Chi Id  | transInfo          | NEW         | Transport information      | Ha NUOVO figlio :<br>effective delivery date   |
| Chi Id  | transInfo          | NEW         | Transport information      | Ha NUOVO figlio :<br>despatch place  |
| Attrib  | transInfo          | NEW         | Transport information      | Ha NUOVO attributo:<br>progressive number  |
| Chi Id  | transInfo          | NEW         | Transport information      | Ha NUOVO figlio :<br>despatch date   |
| Elem(E) | package Text       | UPD<br>ATED | transport package text     | Proprieta': Lunghezza_Max<br>Vecchio valore: 40<br>Nuovo valore: 80  |
| Chi Id  | packages           | NEW         | Transport packages details | Ha NUOVO figlio :<br>package model code  |
| Chi Id  | packages           | NEW         | Transport packages details | Ha NUOVO figlio :<br>minimum items per package   |

|                 |                     |                 |                                  |   |
|-----------------|---------------------|-----------------|----------------------------------|---|
| Chi<br>Id       | packages            | NE<br>W         | Transport<br>packages<br>details | Ha NUOVO figlio :<br>description  |
| Chi<br>Id       | packages            | NE<br>W         | Transport<br>packages<br>details | Ha NUOVO figlio :<br>items per package  |
| Chi<br>Id       | packages            | NE<br>W         | Transport<br>packages<br>details | Ha NUOVO figlio :<br>handling Characteristics   |
| Chi<br>Id       | packages            | NE<br>W         | Transport<br>packages<br>details | Ha NUOVO figlio :<br>filling criterion  |
| Chi<br>Id       | packages            | UPD<br>ATE<br>D | Transport<br>packages<br>details | relazione con nodo figlio:<br>epc list<br><br>Proprieta': NotaAggregazione<br>Vecchio valore: <i>qui si possono identificare i tag RFID dei singoli colli</i><br>Nuovo valore: <i>luso di questo elemento è DEPRECATO, Utilizzare gli el<br/>ementi appositi.</i> |
| Attr<br>ib      | uri                 | NE<br>W         | uri                              | Ha NUOVO attributo:<br>is URL   |
| Ele<br>m(l<br>) | uri                 | NE<br>W         | uri                              |   |
| Attr<br>ib      | variantCo<br>de     | NE<br>W         | variant co<br>de                 | Ha NUOVO attributo:<br>numbering organisation code  |
| Attr<br>ib      | variantCo<br>de     | NE<br>W         | variant co<br>de                 | Ha NUOVO attributo:<br>code list name   |
| Attr<br>ib      | variantCo<br>de     | NE<br>W         | variant co<br>de                 | Ha NUOVO attributo:<br>code list reference  |
| Attr<br>ib      | variantCo<br>de     | NE<br>W         | variant co<br>de                 | Ha NUOVO attributo:<br>code list version  |
| Attr<br>ib      | variantTy<br>pe     | NE<br>W         | variant ty<br>pe                 | Ha NUOVO attributo:<br>code list name   |
| Attr<br>ib      | variantTy<br>pe     | NE<br>W         | variant ty<br>pe                 | Ha NUOVO attributo:<br>code list reference  |
| Attr<br>ib      | variantTy<br>pe     | NE<br>W         | variant ty<br>pe                 | Ha NUOVO attributo:<br>numbering organisation code  |
| Attr<br>ib      | variantTy<br>pe     | NE<br>W         | variant ty<br>pe                 | Ha NUOVO attributo:<br>code list version  |
| Ele<br>m(l<br>) | variantCo<br>de     | NE<br>W         | variant co<br>de                 |   |
| Ele<br>m(l<br>) | variantTy<br>pe     | NE<br>W         | variant ty<br>pe                 |   |
| Ele<br>m(<br>E) | yarnOut<br>WrapText | UPD<br>ATE<br>D | yarn outer<br>packing t<br>ext   | Proprieta': Lunghezza_Max<br>Vecchio valore: 40<br>Nuovo valore: 250  |

## Allegato D

### Tabelle e codici nuovi o modificati rispetto a precedente versione

Cambiamenti o aggiunte osservati (esclusa modifica di codelistagencyname; incluse invece modifiche a testo di descrizione del codice e adoption note): 146

| Test Type | Status  | Code table | Descrizione tabella                       | Code                               | Descrizione modifica   |
|-----------|---------|------------|---|------------------------------------|--|
| Table     | UPDATED | NT100      | eBIZ TCFUpstream version                  |                                    | Descrizione<br>Vecchio valore: <i>Versione eBIZ Moda-ML</i><br>Nuovo valore: <i>Versione eBIZ TCFUpstream</i>  |
| Code      | NEW     | NT100      |   | 2018-1<br>(v2018-1)                |  |
| Code      | NEW     | NT100      |   | draft<br>(draft)                   |  |
| Table     | UPDATED | NT16       | VAT rate or code                          |                                    | Generalita<br>Vecchio valore: <i>aliquota o causale IVA ( deprecato, usare dtScheme )</i><br>Nuovo valore: <i>aliquota o causale IVA ( DEPRECATO, usare dtScheme )</i> |
| Code      | NEW     | NT2        |   | AU<br>(Auditor)                    |  |
| Code      | NEW     | NT2        |   | CE<br>(Autorita certificatrice)    |  |
| Code      | NEW     | NT2        |   | SC<br>(Terzista)                   |  |
| Code      | NEW     | NT2        |   | SM<br>(Gestore servizio/ePlatform) |  |
| Code      | NEW     | NT4        |   | SA<br>(Campione)                   |  |
| Table     | UPDATED | NT4        | end use                                   |                                    | Generalita<br>Vecchio valore: <i>destinazione duso del tessuto</i><br>Nuovo valore: <i>destinazione duso del prodotto</i>  |
| Table     | NEW     | NT51       | Filling Criterion for Package homogeneity |                                    |  |
| Code      | NEW     | NT51       |   | COL<br>(Colore)                    |  |
| Code      | NEW     | NT51       |   | MOD<br>(Modello)                   |  |

|               |                 |          |   |  |  |
|---------------|-----------------|----------|---|--|--|
| Co<br>de      | NE<br>W         | NT<br>51 |   | <i>SIZ</i><br>(Taglia)                           |  |
| Co<br>de      | NE<br>W         | NT<br>6  |   | <i>EB</i><br>(eBIZ)                              |  |
| Co<br>de      | UPD<br>ATE<br>D | NT<br>6  |   | <i>MF</i><br>(Ministero Finanze (codice<br>IVA)) | Testo<br>Vecchio valore: <i>Ministero Finanze (codice IV<br/>A)</i><br>Nuovo valore: <i>Ministero Finanze (codice IVA)</i> |
| Co<br>de      | UPD<br>ATE<br>D | NT<br>6  |   | <i>ML</i><br>( )                                 | adoption_note<br>Vecchio valore:<br>Nuovo valore: <i>DEPRECATED</i>  |
| Ta<br>bl<br>e | NE<br>W         | NT<br>60 | language, cod<br>es from ISO 63<br>9-1 (subset) |  |  |
| Co<br>de      | NE<br>W         | NT<br>60 |   | <i>F</i><br>(Femminile)                          |  |
| Co<br>de      | NE<br>W         | NT<br>60 |   | <i>af</i><br>(Afrikaans)                         |  |
| Co<br>de      | NE<br>W         | NT<br>60 |   | <i>ar</i><br>(Arabic)                            |  |
| Co<br>de      | NE<br>W         | NT<br>60 |   | <i>be</i><br>(Belarusian)                        |  |
| Co<br>de      | NE<br>W         | NT<br>60 |   | <i>bg</i><br>(Bulgarian)                         |  |
| Co<br>de      | NE<br>W         | NT<br>60 |   | <i>bn</i><br>(Bengali)                           |  |
| Co<br>de      | NE<br>W         | NT<br>60 |   | <i>bo</i><br>(Tibetan)                           |  |
| Co<br>de      | NE<br>W         | NT<br>60 |   | <i>bs</i><br>(Bosnian)                           |  |
| Co<br>de      | NE<br>W         | NT<br>60 |   | <i>ca</i><br>(Catalan, Valencian)                |  |
| Co<br>de      | NE<br>W         | NT<br>60 |   | <i>cs</i><br>(Czech)                             |  |
| Co<br>de      | NE<br>W         | NT<br>60 |   | <i>da</i><br>(Danish)                            |  |
| Co<br>de      | NE<br>W         | NT<br>60 |   | <i>de</i><br>(German)                            |  |
| Co<br>de      | NE<br>W         | NT<br>60 |   | <i>el</i><br>(Greek, Modern (1453-))             |  |
| Co<br>de      | NE<br>W         | NT<br>60 |   | <i>en</i><br>(English)                           |  |
| Co<br>de      | NE<br>W         | NT<br>60 |   | <i>eo</i><br>(Esperanto)                         |  |
| Co<br>de      | NE<br>W         | NT<br>60 |   | <i>es</i><br>(Spanish, Castilian)                |  |

|          |         |          |  |  |  |
|----------|---------|----------|--|--|--|
| Co<br>de | NE<br>W | NT<br>60 |  | <i>et</i><br>(Estonian)  |  |
| Co<br>de | NE<br>W | NT<br>60 |  | <i>eu</i><br>(Basque)  |  |
| Co<br>de | NE<br>W | NT<br>60 |  | <i>fa</i><br>(Persian)   |  |
| Co<br>de | NE<br>W | NT<br>60 |  | <i>fi</i><br>(Finnish)   |  |
| Co<br>de | NE<br>W | NT<br>60 |  | <i>fr</i><br>(French)  |  |
| Co<br>de | NE<br>W | NT<br>60 |  | <i>ga</i><br>(Irish)   |  |
| Co<br>de | NE<br>W | NT<br>60 |  | <i>gd</i><br>(Gaelic, Scottish Gaelic)   |  |
| Co<br>de | NE<br>W | NT<br>60 |  | <i>gn</i><br>(Guarani)   |  |
| Co<br>de | NE<br>W | NT<br>60 |  | <i>he</i><br>(Hebrew)  |  |
| Co<br>de | NE<br>W | NT<br>60 |  | <i>hr</i><br>(Croatian)  |  |
| Co<br>de | NE<br>W | NT<br>60 |  | <i>ht</i><br>(Haitian, Haitian Creole)   |  |
| Co<br>de | NE<br>W | NT<br>60 |  | <i>hu</i><br>(Hungarian)   |  |
| Co<br>de | NE<br>W | NT<br>60 |  | <i>hy</i><br>(Armenian)  |  |
| Co<br>de | NE<br>W | NT<br>60 |  | <i>ia</i><br>(Interlingua (International<br>Auxiliary Language Associ<br>ation)) |  |
| Co<br>de | NE<br>W | NT<br>60 |  | <i>id</i><br>(Indonesian)  |  |
| Co<br>de | NE<br>W | NT<br>60 |  | <i>is</i><br>(Icelandic)   |  |
| Co<br>de | NE<br>W | NT<br>60 |  | <i>it</i><br>(Italian)   |  |
| Co<br>de | NE<br>W | NT<br>60 |  | <i>ja</i><br>(Japanese)  |  |
| Co<br>de | NE<br>W | NT<br>60 |  | <i>ju</i><br>(Javanese)  |  |
| Co<br>de | NE<br>W | NT<br>60 |  | <i>ka</i><br>(Georgian)  |  |
| Co<br>de | NE<br>W | NT<br>60 |  | <i>km</i><br>(Central Khmer)   |  |
| Co<br>de | NE<br>W | NT<br>60 |  | <i>ko</i><br>(Korean)  |  |

|          |         |          |  |  |  |
|----------|---------|----------|--|--|--|
| Co<br>de | NE<br>W | NT<br>60 |  | <i>ku</i><br>(Kurdish)                           |  |
| Co<br>de | NE<br>W | NT<br>60 |  | <i>lb</i><br>(Luxembourgish, Letzebur<br>gesch)  |  |
| Co<br>de | NE<br>W | NT<br>60 |  | <i>lo</i><br>(Lao)                               |  |
| Co<br>de | NE<br>W | NT<br>60 |  | <i>lt</i><br>(Lithuanian)                        |  |
| Co<br>de | NE<br>W | NT<br>60 |  | <i>lv</i><br>(Latvian)                           |  |
| Co<br>de | NE<br>W | NT<br>60 |  | <i>mg</i><br>(Malagasy)                          |  |
| Co<br>de | NE<br>W | NT<br>60 |  | <i>mk</i><br>(Macedonian)                        |  |
| Co<br>de | NE<br>W | NT<br>60 |  | <i>mn</i><br>(Mongolian)                         |  |
| Co<br>de | NE<br>W | NT<br>60 |  | <i>mt</i><br>(Maltese)                           |  |
| Co<br>de | NE<br>W | NT<br>60 |  | <i>nl</i><br>(Dutch, Flemish)                    |  |
| Co<br>de | NE<br>W | NT<br>60 |  | <i>no</i><br>(Norwegian)                         |  |
| Co<br>de | NE<br>W | NT<br>60 |  | <i>pl</i><br>(Polish)                            |  |
| Co<br>de | NE<br>W | NT<br>60 |  | <i>pt</i><br>(Portuguese)                        |  |
| Co<br>de | NE<br>W | NT<br>60 |  | <i>ro</i><br>(Romanian, Moldavian, M<br>oldovan) |  |
| Co<br>de | NE<br>W | NT<br>60 |  | <i>ru</i><br>(Russian)                           |  |
| Co<br>de | NE<br>W | NT<br>60 |  | <i>se</i><br>(Northern Sami)                     |  |
| Co<br>de | NE<br>W | NT<br>60 |  | <i>sk</i><br>(Slovak)                            |  |
| Co<br>de | NE<br>W | NT<br>60 |  | <i>sl</i><br>(Slovenian)                         |  |
| Co<br>de | NE<br>W | NT<br>60 |  | <i>sm</i><br>(Samoan)                            |  |
| Co<br>de | NE<br>W | NT<br>60 |  | <i>so</i><br>(Somali)                            |  |
| Co<br>de | NE<br>W | NT<br>60 |  | <i>sq</i><br>(Albanian)                          |  |
| Co<br>de | NE<br>W | NT<br>60 |  | <i>sr</i><br>(Serbian)                           |  |

|               |                 |          |                     |                               |  |
|---------------|-----------------|----------|---------------------|-------------------------------|--|
| Co<br>de      | NE<br>W         | NT<br>60 |                     | sv<br>(Swedish)               |  |
| Co<br>de      | NE<br>W         | NT<br>60 |                     | sw<br>(Swahili)               |  |
| Co<br>de      | NE<br>W         | NT<br>60 |                     | ta<br>(Tamil)                 |  |
| Co<br>de      | NE<br>W         | NT<br>60 |                     | th<br>(Thai)                  |  |
| Co<br>de      | NE<br>W         | NT<br>60 |                     | tr<br>(Turkish)               |  |
| Co<br>de      | NE<br>W         | NT<br>60 |                     | uk<br>(Ukrainian)             |  |
| Co<br>de      | NE<br>W         | NT<br>60 |                     | ur<br>(Urdu)                  |  |
| Co<br>de      | NE<br>W         | NT<br>60 |                     | uz<br>(Uzbek)                 |  |
| Co<br>de      | NE<br>W         | NT<br>60 |                     | vi<br>(Vietnamese)            |  |
| Co<br>de      | NE<br>W         | NT<br>60 |                     | zh<br>(Chinese)               |  |
| Co<br>de      | UPD<br>ATE<br>D | NT<br>7  |                     | PZ<br>(pezzi o pezza)         | Testo<br>Vecchio valore: <i>pezzi o pezza</i><br>Nuovo valore: <i>pezzo o pezza</i>  |
| Co<br>de      | NE<br>W         | NT<br>7  |                     | CMK<br>(centimetro quadro)    |  |
| Co<br>de      | NE<br>W         | NT<br>7  |                     | CMQ<br>(centimetro cubo)      |  |
| Co<br>de      | NE<br>W         | NT<br>7  |                     | E37<br>(pixel)                |  |
| Co<br>de      | NE<br>W         | NT<br>7  |                     | KWH<br>(kilowattora)          |  |
| Co<br>de      | NE<br>W         | NT<br>7  |                     | MMK<br>(millimetro quadro)    |  |
| Co<br>de      | NE<br>W         | NT<br>7  |                     | MTK<br>(metro quadro)         |  |
| Co<br>de      | NE<br>W         | NT<br>7  |                     | CO2TON<br>(tonnellate di CO2) |  |
| Ta<br>bl<br>e | UPD<br>ATE<br>D | NT<br>7  | unit of measur<br>e |                               | OtherExternalReferenceURL<br>Vecchio valore:<br>Nuovo valore: <a href="http://docs.oasis-open.org/ubl/os-UBL-2.1/cl/gc/default/UnitOfMeasureCode-2.1.gc#">#http://docs.oasis-open.org/ubl/os-UBL-2.1/cl/gc/default/UnitOfMeasureCode-2.1.gc#</a> |
| Co<br>de      | UPD<br>ATE<br>D | T1<br>1  |                     | 4A<br>(box, acciaio)          | Testo<br>Vecchio valore: <i>box, acciaio</i><br>Nuovo valore: <i>Scatola, acciaio</i>  |

|          |                 |         |  |   |   |
|----------|-----------------|---------|--|---|---|
| Co<br>de | UPD<br>ATE<br>D | T1<br>1 |  | <i>4C</i><br>(box, legno)   | Testo<br>Vecchio valore: <i>box, legno</i><br>Nuovo valore: <i>Scatola, legno</i> |
| Co<br>de | NE<br>W         | T1<br>1 |  | <i>4G</i><br>(Scatola, cartone)   |   |
| Co<br>de | NE<br>W         | T1<br>1 |  | <i>4H</i><br>(Scatola, plastica)  |   |
| Co<br>de | NE<br>W         | T1<br>1 |  | <i>5H</i><br>(Borsa, tessuto di plastica)   |   |
| Co<br>de | NE<br>W         | T1<br>1 |  | <i>5L</i><br>(Borsa, tessile)   |   |
| Co<br>de | UPD<br>ATE<br>D | T1<br>1 |  | <i>5M</i><br>(bag, carta)   | Testo<br>Vecchio valore: <i>bag, carta</i><br>Nuovo valore: <i>Borsa, carta</i>   |
| Co<br>de | NE<br>W         | T1<br>1 |  | <i>AJ</i><br>(Cono)   |   |
| Co<br>de | NE<br>W         | T1<br>1 |  | <i>BL</i><br>(Balla, compressa)   |   |
| Co<br>de | NE<br>W         | T1<br>1 |  | <i>BN</i><br>(Balla, non compressa)   |   |
| Co<br>de | UPD<br>ATE<br>D | T1<br>1 |  | <i>BX</i><br>(box)  | Testo<br>Vecchio valore: <i>box</i><br>Nuovo valore: <i>Scatola</i>               |
| Co<br>de | NE<br>W         | T1<br>1 |  | <i>CI</i><br>(scatola metallica)  |   |
| Co<br>de | NE<br>W         | T1<br>1 |  | <i>CL</i><br>(spirale/avvolgimento/rotolo)  |   |
| Co<br>de | NE<br>W         | T1<br>1 |  | <i>CN</i><br>(Container, non altrimenti<br>specificato come equipag<br>giamento di trasporto) |   |
| Co<br>de | NE<br>W         | T1<br>1 |  | <i>CS</i><br>(Astuccio)   |   |
| Co<br>de | NE<br>W         | T1<br>1 |  | <i>CT</i><br>(scatola di cartone)   |   |
| Co<br>de | NE<br>W         | T1<br>1 |  | <i>EC</i><br>(Borsa, plastica)  |   |
| Co<br>de | NE<br>W         | T1<br>1 |  | <i>ED</i><br>(Cassa, con base pallet)   |   |
| Co<br>de | NE<br>W         | T1<br>1 |  | <i>EE</i><br>(Cassa, con base pallet, in<br>legno)  |   |
| Co<br>de | NE<br>W         | T1<br>1 |  | <i>EF</i><br>(Cassa, con base pallet, c<br>artone)  |   |



|          |                 |         |  |  |   |
|----------|-----------------|---------|--|--|---|
| Co<br>de | NE<br>W         | T1<br>1 |  | <i>EG</i><br>(Cassa, con base pallet, pl<br>astica)        |   |
| Co<br>de | NE<br>W         | T1<br>1 |  | <i>EH</i><br>(Cassa, con base pallet,<br>metallo)          |   |
| Co<br>de | NE<br>W         | T1<br>1 |  | <i>FX</i><br>(Borsa, contenitore flessibi<br>le)           |   |
| Co<br>de | NE<br>W         | T1<br>1 |  | <i>HN</i><br>(Appendiabiti)                                |   |
| Co<br>de | UPD<br>ATE<br>D | T1<br>1 |  | <i>NE</i><br>(unpacked)                                    | Testo<br>Vecchio valore: <i>unpacked</i><br>Nuovo valore: <i>Non imballato</i>                          |
| Co<br>de | NE<br>W         | T1<br>1 |  | <i>NF</i><br>(Unità singola, imballata o<br>non imballata) |   |
| Co<br>de | NE<br>W         | T1<br>1 |  | <i>NG</i><br>(Più unità, imballate o non<br>imballate)     |   |
| Co<br>de | NE<br>W         | T1<br>1 |  | <i>OA</i><br>(Pallet, CHEP 40 cm x 60<br>cm)               |   |
| Co<br>de | NE<br>W         | T1<br>1 |  | <i>OB</i><br>(Pallet, CHEP 80 cm x 12<br>0 cm)             |   |
| Co<br>de | NE<br>W         | T1<br>1 |  | <i>OC</i><br>(Pallet, CHEP 100 cm x 1<br>20 cm)            |   |
| Co<br>de | NE<br>W         | T1<br>1 |  | <i>OD</i><br>(Pallet, AS 4068-1993)                        |   |
| Co<br>de | NE<br>W         | T1<br>1 |  | <i>OE</i><br>(Pallet, ISO T11)                             |   |
| Co<br>de | UPD<br>ATE<br>D | T1<br>1 |  | <i>PX</i><br>(pallet)                                      | Testo<br>Vecchio valore: <i>pallet</i><br>Nuovo valore: <i>Pallet</i>                                   |
| Co<br>de | UPD<br>ATE<br>D | T1<br>1 |  | <i>QS</i><br>(box, plastica, solido)                       | Testo<br>Vecchio valore: <i>box, plastica, solido</i><br>Nuovo valore: <i>Scatola, plastica, solido</i> |
| Co<br>de | NE<br>W         | T1<br>1 |  | <i>RJ</i><br>(Rastrelliera appendiabiti)                   |   |
| Co<br>de | NE<br>W         | T1<br>1 |  | <i>RL</i><br>(Bobina)                                      |   |
| Co<br>de | NE<br>W         | T1<br>1 |  | <i>SO</i><br>(Rocchetto)                                   |   |
| Co<br>de | UPD<br>ATE<br>D | T1<br>1 |  | <i>TU</i><br>(tubo)  | Testo<br>Vecchio valore: <i>tubo</i><br>Nuovo valore: <i>Tubo</i>                                       |

|               |                 |         |                            |  |   |
|---------------|-----------------|---------|----------------------------|--|---|
| Co<br>de      | UPD<br>ATE<br>D | T1<br>1 |                            | <i>XD</i><br>(bag, plastics film)                          | Testo<br>Vecchio valore: <i>bag, plastics film</i><br>Nuovo valore: <i>Borsa, plastics film</i>   |
| Co<br>de      | UPD<br>ATE<br>D | T1<br>1 |                            | <i>XK</i><br>(bag, paper, multi-wall, wa<br>ter resistant) | Testo<br>Vecchio valore: <i>bag, paper, multi-wall, water<br/>resistant</i><br>Nuovo valore: <i>Borsa, paper, multi-wall, water<br/>resistant</i>   |
| Co<br>de      | NE<br>W         | T1<br>1 |                            | <i>ZZ</i><br>(Definito reciprocamente)                     |   |
| Ta<br>bl<br>e | UPD<br>ATE<br>D | T1<br>1 | transport pack<br>age type |  | Generalita<br>Vecchio valore: <i>codice che specifica il tipo di<br/>collo di trasporto</i><br>Nuovo valore: <i>codice che specifica il tipo di c<br/>ollo di trasporto (subset di UN/ECE 8053 ed<br/>UBL TransportEquipmentTypeCode-2.1)</i> |
| Ta<br>bl<br>e | UPD<br>ATE<br>D | T1<br>1 | transport pack<br>age type |  | OtherExternalReferenceURL<br>Vecchio valore:<br>Nuovo valore: <i>#http://docs.oasis-open.org/ub<br/>l/os-UBL-2.1/cl/gc/default/TransportEquipme<br/>ntTypeCode-2.1.gc#</i>  |
| Co<br>de      | NE<br>W         | T2<br>1 |                            | <i>BOR</i><br>(ordine aperto)                              |   |
| Co<br>de      | NE<br>W         | T2<br>1 |                            | <i>CEO</i><br>(Certificato di origine)                     |   |
| Co<br>de      | NE<br>W         | T2<br>1 |                            | <i>CER</i><br>(Certificato)                                |   |
| Co<br>de      | NE<br>W         | T2<br>1 |                            | <i>MCI</i><br>(Istruzioni visual merchan<br>dising)        |   |
| Co<br>de      | NE<br>W         | T2<br>1 |                            | <i>VMI</i><br>(istruzioni visual merchan<br>dising)        |   |
| Co<br>de      | NE<br>W         | T4<br>4 |                            | <i>CO</i><br>(codice identificativo azien<br>da)           |   |