



<http://www.ebiz-tcf.eu>

GUIDA DI IMPLEMENTAZIONE

include COMPARAZIONE TRA VERSIONE CORRENTE e
VERSIONE RILASCIATA PRECEDENTE
TRANSAZIONE "AVVISO SPEDIZIONE FASHION"

Versione: v2018-1

Data di rilascio: 18/7/2019

Codice documento: G028rv

Documentazione Tecnica: <http://www.ebiz.enea.it>

Repository XML Schema: <http://www.ebiz.enea.it/moda-ml/repository/schema/v2018-1/default.asp>

Repository guide: <http://www.ebiz.enea.it/moda-ml/repository/guide/v2018-1/default.asp>

Nome file: G028rv-eBIZ-AvvisoSpedizioneFashion.pdf

1. DESCRIZIONE DI BUSINESS

1.1 Scopo

Questa guida ha lo scopo di illustrare alle aziende del settore tessile abbigliamento la forma standard XML del tipo documento "AVVISO SPEDIZIONE FASHION", fornendo le istruzioni per il suo impiego in ogni contesto di commercio elettronico tra Confezionisti, suoi Fornitori e terzi.

Tutte le regole necessarie per la costruzione e la validazione del documento sono espresse mediante uno specifico schema XML, che è presentato in dettaglio nel paragrafo "Guida alla implementazione".

1.2 Generalità

Il messaggio è emesso dal Confezionista per anticipare l'informazione della consegna del prodotto che viene ad essere "spedibile" (vedere documento Avanzamento Ordine) o che è esplicitamente richiesto (vedere documento Richiesta Spedizione). Lo stesso messaggio è usabile da/per un sub-fornitore in conto lavoro.

Il documento di Avviso può essere usato come:

- avviso di spedizione normale (standard)
- avviso di disponibilità alla spedizione (preavviso)

Ogni riga dell' Avviso di spedizione deve corrispondere ad un articolo (SKU) o componente; per ciascuna riga, è possibile specificare la riga Ordine che viene scaricata.

1.3. Scenario applicativo

Lavorazione per prodotti fashion in conto terzi

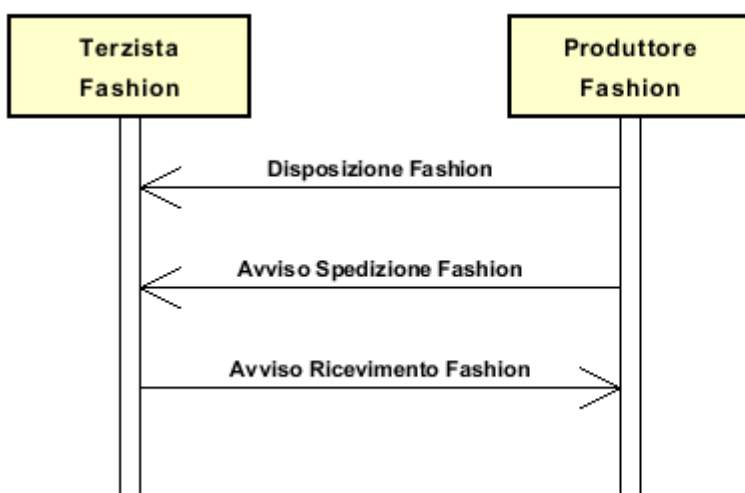

2. GUIDA ALLA IMPLEMENTAZIONE

2.1 Struttura generale del documento XML

Tutti i dati che possono essere scambiati tra le Parti con questa classe di documenti XML sono mostrati nella "Struttura del documento" (una visione semplificata dello schema) dove:

- i due numeri che seguono ciascun elemento indicano la sua "cardinalità" (numero minimo e massimo di ripetizioni ammesse); il numero minimo uguale a 0 indica un elemento opzionale, il numero minimo maggiore o uguale a 1 indica un elemento obbligatorio)
- il carattere grassetto denota gli elementi che sono "complessi semantici" ovvero aggregati di dati elementari costruiti ai fini della funzionalità e della riusabilità dell'informazione (gli elementi che sono contenuti in ogni elemento padre si individuano agevolmente per l'indentatura)
- il simbolo @ ed il carattere corsivo denotano un attributo dell'elemento che lo precede; qui la condizione d'uso (Required, Optional, ecc.) è indicata fra parentesi quadre

Legenda

- N: new element
- U: updated properties
- P: changes in children
- p: is a changed child
- A: changes in attributes
- a: is a new or changed attribute
- *: is a subtype

Struttura del documento XML

GARDesAdvise

```
@TAtype [Optional] [Default= STD]
@msgfunction [Optional] [Default= OR]
@version [Optional] [Default= 2018-1]
@useProfile [Optional]
| GA_header 1-1 (P)
| | msgN 1-1
| | - scegli -
| | msgID 0-1
| | - oppure -
| | docID 0-1
| | @numberingOrg [Optional]
| | - fine scelta -
| | msgDate 1-1
| | @dateForm [Optional]
| | refDoc 0-9 (P)
| | @docType [Required]
| | | docID 1-2 (p)
| | | @numberingOrg [Optional]
| | | docDate 0-1
| | | @dateForm [Optional]
| | | season 0-1 (A)
| | | @numberingOrg [Optional] (a)
| | | @codeList [Optional] (a)
| | | @listName [Optional] (a)
| | | @listVersion [Optional] (a)
| | | itemID 0-1 (U)
| | | attachment 0-1 (N)
| | | @uid [Optional]
```

```

| | | | fileName 0-1 (N)
| | | | @numberingOrg [Optional] (a)
| | | | binaryObject 0-1 (N)
| | | | @format [Optional] (N)
| | | | @mime [Optional] (N)
| | | | @encoding [Optional] (N)
| | | | @characterSet [Optional] (N)
| | | | externalReference 0-99 (N)
| | | | | uri 1-1 (N)
| | | | | @isURL [Optional] [Default= true] (Na)
| | | | | mimeTypeCode 0-1 (N)
| | | | | formatCode 0-1 (N)
| | | | | encodingCode 0-1 (N)
| | | | | characterSetCode 0-1 (N)
| buyer 1-1 (AP)
| @logo [Optional]
| @sender [Optional] (a*)
| | id 1-1 (p)
| | | @numberingOrg [Optional]
| | additionalIdentifier 0-9 (N)
| | | @numberingOrg [Optional] (a)
| | | @idQualifier [Optional] (Na)
| | legalName 0-1 (U)
| | dept 0-1
| | subDept 0-1 (N)
| | person 0-1
| | | @email [Optional]
| | | @phone [Optional]
| | | @fax [Optional]
| | street 0-1
| | city 0-1
| | subCountry 0-1
| | country 0-1
| | postCode 0-1
| supplier 1-1 (AP)
| @logo [Optional]
| @sender [Optional] (a*)
| | id 1-1
| | | @numberingOrg [Optional]
| | additionalIdentifier 0-9 (N)
| | | @numberingOrg [Optional] (a)
| | | @idQualifier [Optional] (Na)
| | legalName 0-1 (U)
| | dept 0-1
| | subDept 0-1 (N)
| | person 0-1
| | | @email [Optional]
| | | @phone [Optional]
| | | @fax [Optional]
| | street 0-1
| | city 0-1
| | subCountry 0-1
| | country 0-1
| | postCode 0-1
| thirdParty 0-5 (AP)
| @VAT [Optional]
| @role [Required]
| @sender [Optional] (a*)
| | id 1-1
| | | @numberingOrg [Optional]
| | legalName 0-1 (U)

```

- | | dept 0-1
- | | subDept 0-1 (N)
- | | person 0-1
- | | @email [Optional]
- | | @phone [Optional]
- | | @fax [Optional]
- | | street 0-1
- | | city 0-1
- | | subCountry 0-1
- | | country 0-1
- | | postCode 0-1
- | note 0-99
- | @numberingOrg [Optional]
- | @codeList [Optional]
- | @noteLabel [Optional]

trade 0-1

- scegli -
- | incoTermText 1-1 (U)
- oppure -
- | incoTerm 1-1
- fine scelta -
- | location 0-1
- | @LRI [Optional]

shipInfo 0-1 (P)

- | **transInfo 0-9 (AP)**
- | @transReason [Optional]
- | @progr [Optional] (N)
- | | transMode 1-1
- | | carrier 0-1
- | | deliveryPlace 0-1 (U)
- | | grossWeight 0-1
- | | @um [Required]
- | | netWeight 0-1
- | | @um [Required]
- | | transMeans 0-1
- | | transCondition 0-3
- | | transConditionText 0-1 (U)
- | | despatchPlace 0-1 (N)
- | | despatchDate 0-1 (N)
- | | @dateForm [Optional] (a)
- | | delEffectiveDate 0-1 (p)
- | | @dateForm [Optional]
- | delEffectiveDate 0-1
- | @dateForm [Optional]
- | **packages 0-99 (P)**
- | @packageLevel [Optional]
- scegli -
- | | packageText 1-1 (U)
- oppure -
- | | package 1-1
- fine scelta -
- | | packageModelCode 0-1 (N)
- | | @numberingOrg [Optional] (a)
- | | description 0-unbounded (AU)
- | | @ln [Optional] (N)
- | | **packageDim 0-1**
- | | | length 1-1
- | | | @um [Required]
- | | | width 0-1

```

| | | | @um [Required]
| | | | height 0-1
| | | | @um [Required]
| | | | handlingChar 0-1 (N)
- scegli -
| | | | yarnPack 0-1
| | | | | yarnReel 1-1
| | | | | | @reelType [Required]
| | | | | | @reelMat [Optional]
| | | | | | | yarnReelD 0-1
| | | | | | | | @um [Required]
| | | | | | | yarnReelH 0-1
| | | | | | | | @um [Required]
| | | | | | | yarnConeAngle 0-1
| | | | | | | yarnReelQty 0-2
| | | | | | | | @um [Required]
| | | | | | | label 0-1
| | | | | | | labelWrit 0-1
| | | | | | yarnInWrap 0-1
| | | | | | | yarnReelWrap 1-1
| | | | | | | label 0-1
| | | | | | | labelWrit 0-1
- scegli -
| | | | | yarnOutWrapText 0-1 (U)
- oppure -
| | | | | yarnOutWrap 0-1
- fine scelta -
- oppure -
| | | | | piecePack 0-1
- scegli -
| | | | | | piecePackText 1-1 (U)
- oppure -
| | | | | | | pieceInnWrap1 1-1
| | | | | | | pieceInnWrap2 0-1
| | | | | | | pieceOutWrap 0-1
- fine scelta -
- oppure -
| | | | | acsPack 0-1 (U)
- scegli -
| | | | | | acsPackCode 1-1 (AU)
| | | | | | | @numberingOrg [Optional] (a)
| | | | | | | @codeList [Optional] (a)
| | | | | | | @listName [Optional] (a)
| | | | | | | @listVersion [Optional] (a)
- oppure -
| | | | | | acsPackText 1-1 (U)
- fine scelta -
- oppure -
| | | | | garPack 0-1 (N)
- scegli -
| | | | | | garPackCode 1-1 (N)
| | | | | | | @numberingOrg [Optional] (a)
| | | | | | | @codeList [Optional] (a)
| | | | | | | @listName [Optional] (a)
| | | | | | | @listVersion [Optional] (a)
- oppure -
| | | | | | garPackText 1-1 (N)
- fine scelta -
- fine scelta -
| | | | | | sortableIndicator 0-1 (N)
| | | | | | | stackabilityLevel 0-1 (N)

```

| handlingType 0-1 (N)
 | @ln [Optional] (N)
 | volume 0-1 (p)
 | @um [Required]
 | netWeight 0-1 (p)
 | @um [Required]
 | grossWeight 0-1
 | @um [Required]
 | note 0-99
 | @numberingOrg [Optional]
 | @codeList [Optional]
 | @noteLabel [Optional]
 | itemsPerPackage 0-1 (N)
 | @um [Required] (a)
 | minItemsPerPackage 0-1 (N)
 | @um [Required] (a)
 | fillingCriterion 0-9 (N)
 | @progr [Optional] (Na)
 | packageQty 0-1
 | packageN 0-unbounded (U)
 | @numberingOrg [Optional]
 | @packageContainerN [Optional]
EPCList 0-1
 | EPC 1-unbounded
 | @numberingOrg [Optional]
 | @TID [Optional]
actualPackageUnit 0-unbounded (N)
 | @packageLevel [Optional] (a)
packageIdentification 1-1 (N)
 | packageN 1-1 (U)
 | @numberingOrg [Optional]
 | @packageContainerN [Optional]
 | serialN 0-9 (AU)
 | @numberingOrg [Optional]
 | @idQualifier [Optional] (N)
 - scegli -
 | packageText 0-1 (U)
 - oppure -
 | package 0-1 (p)
 - fine scelta -
 | packageModelCode 0-1 (N)
 | @numberingOrg [Optional]
 | volume 0-1
 | @um [Required]
 | netWeight 0-1
 | @um [Required]
 | grossWeight 0-1
 | @um [Required]
packageDim 0-1 (p)
 | length 1-1
 | @um [Required]
 | width 0-1
 | @um [Required]
 | height 0-1
 | @um [Required]
 | actualItemsPerPackage 0-1 (N)
packagesList 0-1 (N)
packageIdentification 1-unbounded (N)
 | packageN 1-1 (U)
 | @numberingOrg [Optional]
 | @packageContainerN [Optional]

| serialN 0-9 (AU)
 | @numberingOrg [Optional]
 | @idQualifier [Optional] (N)
itemsList 0-1 (N)
 | qualityLevel 0-1 (N)
 | @numberingOrg [Optional] (a)
 | @codeList [Optional] (a)
 | @listName [Optional] (a)
 | @listVersion [Optional] (a)
itemIdentification 1-unbounded (N)
 | serialN 1-9 (AU)
 | @numberingOrg [Optional]
 | @idQualifier [Optional] (N)
 note 0-99
 @numberingOrg [Optional]
 @codeList [Optional]
 @noteLabel [Optional]

GA_body 1-1

GA_item 1-unbounded (P)
 @extinction [Optional] [Default= 0]
 lineN 1-1
 @VAT [Optional]
 lineID 0-1 (N)
refDoc 0-9 (P)
 @docType [Required]
 | docID 1-2 (p)
 | @numberingOrg [Optional]
 | docDate 0-1
 | @dateForm [Optional]
 | season 0-1 (A)
 | @numberingOrg [Optional] (a)
 | @codeList [Optional] (a)
 | @listName [Optional] (a)
 | @listVersion [Optional] (a)
 | itemID 0-1 (U)
attachment 0-1 (N)
 @uid [Optional]
 | fileName 0-1 (N)
 | @numberingOrg [Optional]
 | binaryObject 0-1 (N)
 | @format [Optional] (N)
 | @mime [Optional] (N)
 | @encoding [Optional] (N)
 | @characterSet [Optional] (N)
externalReference 0-99 (N)
 | uri 1-1 (N)
 | @isURL [Optional] [Default= true] (Na)
 | mimeTypeCode 0-1 (N)
 | formatCode 0-1 (N)
 | encodingCode 0-1 (N)
 | characterSetCode 0-1 (N)
 additionalComponentCode 0-9 (N)
 @numberingOrg [Optional] (a)
 @codeList [Optional] (a)
 @listName [Optional] (a)
 @listVersion [Optional] (a)
 - scegli -
yarnCode 1-2 (pP)
 @numberingOrg [Optional] [Default= CL]
 | art 1-1 (U)

```

| | | @numberingOrg [Optional]
| | | @codeList [Optional]
| | | @listName [Optional]
| | | @listVersion [Optional]
| | | color 0-1
| | | @numberingOrg [Optional]
| | | @codeList [Optional]
| | | @listName [Optional]
| | | @listVersion [Optional]
| | | added 0-9
| | | @numberingOrg [Optional]
| | | @addType [Optional]
| | | description 0-unbounded (AU)
| | | @ln [Optional] (N)

```

- oppure -

```

| | | texCode 1-2 (Pp)
| | | @numberingOrg [Optional]
| | | art 1-1 (U)
| | | @numberingOrg [Optional]
| | | @codeList [Optional]
| | | @listName [Optional]
| | | @listVersion [Optional]
| | | pattern 0-1
| | | @numberingOrg [Optional]
| | | @codeList [Optional]
| | | @listName [Optional]
| | | @listVersion [Optional]
| | | color 0-1
| | | @numberingOrg [Optional]
| | | @codeList [Optional]
| | | @listName [Optional]
| | | @listVersion [Optional]
| | | added 0-9
| | | @numberingOrg [Optional]
| | | @addType [Optional]
| | | description 0-unbounded (pAU)
| | | @ln [Optional] (N)

```

- oppure -

```

| | | acsCode 1-2 (pU)
| | | @numberingOrg [Optional]
| | | art 1-1 (U)
| | | @numberingOrg [Optional]
| | | @codeList [Optional]
| | | @listName [Optional]
| | | @listVersion [Optional]
| | | pattern 0-1
| | | @numberingOrg [Optional]
| | | @codeList [Optional]
| | | @listName [Optional]
| | | @listVersion [Optional]
| | | color 0-1
| | | @numberingOrg [Optional]
| | | @codeList [Optional]
| | | @listName [Optional]
| | | @listVersion [Optional]
| | | added 0-9
| | | @numberingOrg [Optional]
| | | @addType [Optional]
| | | description 0-unbounded (AU)
| | | @ln [Optional] (N)

```

- oppure -

garmentPartCode 1-2 (pP)
 @numberingOrg [Optional]
 | gPart 1-1
 | mod 1-1
 | @numberingOrg [Optional]
 | @codeList [Optional]
 | @listName [Optional]
 | @listVersion [Optional]
 | fabric 0-1
 | @numberingOrg [Optional]
 | @codeList [Optional]
 | @listName [Optional]
 | @listVersion [Optional]
 | color 0-1
 | @numberingOrg [Optional]
 | @codeList [Optional]
 | @listName [Optional]
 | @listVersion [Optional]
 | added 0-19
 | @numberingOrg [Optional]
 | @addType [Optional]
 | size 0-1 (A)
 | @numberingOrg [Optional] (a)
 | @codeList [Optional]
 | @listName [Optional] (a)
 | @listVersion [Optional] (a)
 | description 0-unbounded (AU)
 | @ln [Optional] (N)

- oppure -

garmentCode 1-2 (p)
 @numberingOrg [Optional]

- scegli -

garmentCodeB 1-1 (P)
 @numberingOrg [Optional]
 | mod 1-1
 | @numberingOrg [Optional]
 | @codeList [Optional]
 | @listName [Optional]
 | @listVersion [Optional]
 | fabric 0-1
 | @numberingOrg [Optional]
 | @codeList [Optional]
 | @listName [Optional]
 | @listVersion [Optional]
 | color 0-1
 | @numberingOrg [Optional]
 | @codeList [Optional]
 | @listName [Optional]
 | @listVersion [Optional]
garmentVariant 0-9 (N)
 | variantType 1-1 (N)
 | @numberingOrg [Optional] (a)
 | @codeList [Optional] (a)
 | @listName [Optional] (a)
 | @listVersion [Optional] (a)
 | variantCode 1-1 (N)
 | @numberingOrg [Optional] (a)
 | @codeList [Optional] (a)
 | @listName [Optional] (a)
 | @listVersion [Optional] (a)
 | drop 0-1 (A)

```

| | | | @numberingOrg [Optional] (a)
| | | | @codeList [Optional]
| | | | @listName [Optional] (a)
| | | | @listVersion [Optional] (a)
| | | | size 0-1 (A)
| | | | @numberingOrg [Optional] (a)
| | | | @codeList [Optional]
| | | | @listName [Optional] (a)
| | | | @listVersion [Optional] (a)
| | | | artGroup 0-1
| | | | @numberingOrg [Optional]
| | | | @codeList [Optional]
| | | | @listName [Optional]
| | | | @listVersion [Optional]
| | | | added 0-9
| | | | @numberingOrg [Optional]
| | | | @addType [Optional]
| | | | description 0-unbounded (AU)
| | | | @ln [Optional] (N)

```

- oppure -

```

| | | | garmentCodeA 1-1 (P)
| | | | art 1-1 (U)
| | | | @numberingOrg [Optional]
| | | | @codeList [Optional]
| | | | @listName [Optional]
| | | | @listVersion [Optional]
| | | | description 0-unbounded (AU)
| | | | @ln [Optional] (N)

```

- fine scelta -

- fine scelta -

```

| | | | phaseCode 0-1 (N)
| | | | @numberingOrg [Optional] (a)
| | | | @codeList [Optional] (a)
| | | | @listName [Optional] (a)
| | | | @listVersion [Optional] (a)
| | | | qty 1-1
| | | | @um [Required]
| | | | csRange 0-99 (P)
| | | | @numberingOrg [Optional]
| | | | @sizeSystemNat [Optional]
| | | | @sizeSystemSeg [Optional]
| | | | @sizeSystemBase [Optional]
| | | | @sizeSystemID [Optional]
| | | | color 0-1
| | | | @numberingOrg [Optional]
| | | | @codeList [Optional]
| | | | @listName [Optional]
| | | | @listVersion [Optional]
| | | | garmentVariant 0-9 (N)
| | | | variantType 1-1 (N)
| | | | @numberingOrg [Optional] (a)
| | | | @codeList [Optional] (a)
| | | | @listName [Optional] (a)
| | | | @listVersion [Optional] (a)
| | | | variantCode 1-1 (N)
| | | | @numberingOrg [Optional] (a)
| | | | @codeList [Optional] (a)
| | | | @listName [Optional] (a)
| | | | @listVersion [Optional] (a)
| | | | drop 0-1 (Ap)
| | | | @numberingOrg [Optional] (a)

```

```

| | | | @codeList [Optional]
| | | | @listName [Optional] (a)
| | | | @listVersion [Optional] (a)
| | | | sizeMatrix 1-1
| | | | | sizeRow 1-99 (P)
| | | | | | additionalComponentCode 0-9 (N)
| | | | | | @numberingOrg [Optional] (a)
| | | | | | @codeList [Optional] (a)
| | | | | | @listName [Optional] (a)
| | | | | | @listVersion [Optional] (a)
| | | | | | drop 0-1 (A)
| | | | | | @numberingOrg [Optional] (a)
| | | | | | @codeList [Optional]
| | | | | | @listName [Optional] (a)
| | | | | | @listVersion [Optional] (a)
| | | | | | size 1-1 (A)
| | | | | | @numberingOrg [Optional] (a)
| | | | | | @codeList [Optional]
| | | | | | @listName [Optional] (a)
| | | | | | @listVersion [Optional] (a)
| | | | | | qty 0-1
| | | | | | @um [Required]
| | | | | | itemsList 0-1 (N)
| | | | | | | qualityLevel 0-1 (N)
| | | | | | | @numberingOrg [Optional] (a)
| | | | | | | @codeList [Optional] (a)
| | | | | | | @listName [Optional] (a)
| | | | | | | @listVersion [Optional] (a)
| | | | | | | itemIdentification 1-unbounded (N)
| | | | | | | | serialN 1-9 (AU)
| | | | | | | | @numberingOrg [Optional]
| | | | | | | | @idQualifier [Optional] (N)
| | | | | lotN 0-2
| | | | | @numberingOrg [Optional]
| | | | | thirdParty 0-3 (AP)
| | | | | @VAT [Optional]
| | | | | @role [Required]
| | | | | @sender [Optional] (a*)
| | | | | | id 1-1
| | | | | | @numberingOrg [Optional]
| | | | | | legalName 0-1 (U)
| | | | | | dept 0-1
| | | | | | subDept 0-1 (N)
| | | | | | person 0-1
| | | | | | @email [Optional]
| | | | | | @phone [Optional]
| | | | | | @fax [Optional]
| | | | | | street 0-1
| | | | | | city 0-1
| | | | | | subCountry 0-1
| | | | | | country 0-1
| | | | | | postCode 0-1
| | | | | shipInfo 0-1 (P)
| | | | | | transInfo 0-9 (AP)
| | | | | | @transReason [Optional]
| | | | | | @progr [Optional] (N)
| | | | | | | transMode 1-1
| | | | | | | carrier 0-1
| | | | | | | deliveryPlace 0-1 (U)
| | | | | | | grossWeight 0-1
| | | | | | | @um [Required]

```

```

| | | | | netWeight 0-1
| | | | |   @um [Required]
| | | | | transMeans 0-1
| | | | | transCondition 0-3
| | | | | transConditionText 0-1 (U)
| | | | | despatchPlace 0-1 (N)
| | | | | despatchDate 0-1 (N)
| | | | |   @dateForm [Optional]
| | | | | delEffectiveDate 0-1 (p)
| | | | |   @dateForm [Optional]
| | | | | delEffectiveDate 0-1
| | | | |   @dateForm [Optional]
| | | | | packages 0-99 (P)
| | | | |   @packageLevel [Optional]
| | | | | - scegli -
| | | | | | packageText 1-1 (U)
| | | | | - oppure -
| | | | | | package 1-1
| | | | | - fine scelta -
| | | | | | packageModelCode 0-1 (N)
| | | | | |   @numberingOrg [Optional]
| | | | | | description 0-unbounded (AU)
| | | | | |   @ln [Optional] (N)
| | | | | | packageDim 0-1
| | | | | | | length 1-1
| | | | | | |   @um [Required]
| | | | | | | width 0-1
| | | | | | |   @um [Required]
| | | | | | | height 0-1
| | | | | | |   @um [Required]
| | | | | | handlingChar 0-1 (N)
| | | | | - scegli -
| | | | | | yarnPack 0-1
| | | | | | | yarnReel 1-1
| | | | | | |   @reelType [Required]
| | | | | | |   @reelMat [Optional]
| | | | | | | | yarnReelID 0-1
| | | | | | | |   @um [Required]
| | | | | | | | yarnReelH 0-1
| | | | | | | |   @um [Required]
| | | | | | | | yarnConeAngle 0-1
| | | | | | | | yarnReelQty 0-2
| | | | | | | |   @um [Required]
| | | | | | | | label 0-1
| | | | | | | | labelWrit 0-1
| | | | | | | | yarnInWrap 0-1
| | | | | | | | | yarnReelWrap 1-1
| | | | | | | | | label 0-1
| | | | | | | | | labelWrit 0-1
| | | | | | - scegli -
| | | | | | | yarnOutWrapText 0-1 (U)
| | | | | | - oppure -
| | | | | | | yarnOutWrap 0-1
| | | | | | - fine scelta -
| | | | | - oppure -
| | | | | | piecePack 0-1
| | | | | | - scegli -
| | | | | | | piecePackText 1-1 (U)
| | | | | | - oppure -
| | | | | | | pieceInnWrap1 1-1
| | | | | | | pieceInnWrap2 0-1

```

| | | | | | |
|--|--|--|--|--|--|
| | | | | | pieceOutWrap 0-1 |
| | | | | | - fine scelta - |
| | | | | | - oppure - |
| | | | | | acsPack 0-1 (U) |
| | | | | | - scegli - |
| | | | | | acsPackCode 1-1 (AU) |
| | | | | | @numberingOrg [Optional] (a) |
| | | | | | @codeList [Optional] (a) |
| | | | | | @listName [Optional] (a) |
| | | | | | @listVersion [Optional] (a) |
| | | | | | - oppure - |
| | | | | | acsPackText 1-1 (U) |
| | | | | | - fine scelta - |
| | | | | | - oppure - |
| | | | | | garPack 0-1 (N) |
| | | | | | - scegli - |
| | | | | | garPackCode 1-1 (N) |
| | | | | | @numberingOrg [Optional] (a) |
| | | | | | @codeList [Optional] (a) |
| | | | | | @listName [Optional] (a) |
| | | | | | @listVersion [Optional] (a) |
| | | | | | - oppure - |
| | | | | | garPackText 1-1 (N) |
| | | | | | - fine scelta - |
| | | | | | - fine scelta - |
| | | | | | sortableIndicator 0-1 (N) |
| | | | | | stackabilityLevel 0-1 (N) |
| | | | | | handlingType 0-1 (N) |
| | | | | | @ln [Optional] (Na) |
| | | | | | volume 0-1 |
| | | | | | @um [Required] |
| | | | | | netWeight 0-1 |
| | | | | | @um [Required] |
| | | | | | grossWeight 0-1 |
| | | | | | @um [Required] |
| | | | | | note 0-99 |
| | | | | | @numberingOrg [Optional] |
| | | | | | @codeList [Optional] |
| | | | | | @noteLabel [Optional] |
| | | | | | itemsPerPackage 0-1 (N) |
| | | | | | @um [Required] |
| | | | | | minItemsPerPackage 0-1 (N) |
| | | | | | @um [Required] |
| | | | | | fillingCriterion 0-9 (N) |
| | | | | | @progr [Optional] (N) |
| | | | | | packageQty 0-1 |
| | | | | | packageN 0-unbounded (U) |
| | | | | | @numberingOrg [Optional] |
| | | | | | @packageContainerN [Optional] |
| | | | | | EPCList 0-1 |
| | | | | | EPC 1-unbounded |
| | | | | | @numberingOrg [Optional] |
| | | | | | @TID [Optional] |
| | | | | | actualPackageUnit 0-unbounded (N) |
| | | | | | @packageLevel [Optional] (a) |
| | | | | | packageIdentification 1-1 (N) |
| | | | | | packageN 1-1 (U) |
| | | | | | @numberingOrg [Optional] |
| | | | | | @packageContainerN [Optional] |
| | | | | | serialN 0-9 (AU) |
| | | | | | @numberingOrg [Optional] |

| | | | | @idQualifier [Optional] (N)
 - scegli -
 | | | | packageText 0-1 (U)
 - oppure -
 | | | | package 0-1 (p)
 - fine scelta -
 | | | | packageModelCode 0-1 (N)
 | | | | @numberingOrg [Optional] (a)
 | | | | volume 0-1
 | | | | @um [Required]
 | | | | netWeight 0-1
 | | | | @um [Required]
 | | | | grossWeight 0-1
 | | | | @um [Required]
 | | | | **packageDim 0-1 (p)**
 | | | | | length 1-1
 | | | | | @um [Required]
 | | | | | width 0-1
 | | | | | @um [Required]
 | | | | | height 0-1
 | | | | | @um [Required]
 | | | | actualItemsPerPackage 0-1 (N)
 | | | | **packagesList 0-1 (N)**
 | | | | | **packageIdentification 1-unbounded (N)**
 | | | | | | packageN 1-1 (U)
 | | | | | | @numberingOrg [Optional]
 | | | | | | @packageContainerN [Optional]
 | | | | | | serialN 0-9 (AU)
 | | | | | | @numberingOrg [Optional]
 | | | | | | @idQualifier [Optional] (N)
 | | | | | **itemsList 0-1 (N)**
 | | | | | | qualityLevel 0-1 (N)
 | | | | | | @numberingOrg [Optional] (a)
 | | | | | | @codeList [Optional] (a)
 | | | | | | @listName [Optional] (a)
 | | | | | | @listVersion [Optional] (a)
 | | | | | | **itemIdentification 1-unbounded (N)**
 | | | | | | | serialN 1-9 (AU)
 | | | | | | | @numberingOrg [Optional]
 | | | | | | | @idQualifier [Optional] (N)
 | | | | note 0-99
 | | | | @numberingOrg [Optional]
 | | | | @codeList [Optional]
 | | | | @noteLabel [Optional]
 EPC 0-unbounded
 @numberingOrg [Optional]
 @TID [Optional]
itemsList 0-1 (N)
 | qualityLevel 0-1 (N)
 | @numberingOrg [Optional] (a)
 | @codeList [Optional] (a)
 | @listName [Optional] (a)
 | @listVersion [Optional] (a)
 | **itemIdentification 1-unbounded (N)**
 | | serialN 1-9 (AU)
 | | @numberingOrg [Optional]
 | | @idQualifier [Optional] (N)
 packageN 0-unbounded (U)
 @numberingOrg [Optional]
 @packageContainerN [Optional]
 note 0-99

| | | @numberingOrg [Optional]
| | | @codeList [Optional]
| | | @noteLabel [Optional]

2.2 Descrizione di dettaglio degli elementi del documento

Nelle tabelle seguenti vengono presentati tutti gli elementi (complessi e semplici) utilizzati in questo documento. La descrizione comprende: 1) informazioni proprie dell'elemento: tag, nome dell'elemento, breve descrizione, tipo di dato e vincoli sintattici; 2) informazioni relative all'uso dell'elemento in una particolare collocazione nel documento: xpath ed eventuali note relative a tale uso.

2.2.1 Elementi complessi (Aggregate Business Information Entities)

Sono elementi complessi gli elementi il cui contenuto è costituito da altri elementi (figli). Gli elementi complessi sono ordinati alfabeticamente.

| | |
|--------------------------|--|
| acsCode | codifica che identifica un prodotto accessorio associato a capo o altro prodotto fashion (XPath GARDesAdvise/GA_body/GA_item/acsCode) 1-2 (pU) - note: questo elemento può avere due istanze solo nel caso di diversa numbering organisation |
| acsPack | modalità di confezione dell'accessorio (XPath GARDesAdvise/shipInfo/packages/handlingChar/acsPack) 0-1 (U) (XPath GARDesAdvise/GA_body/GA_item/shipInfo/packages/handlingChar/acsPack) 0-1 (U) |
| actualPackageUnit | descrizione e identificazione di un singolo collo di trasporto (XPath GARDesAdvise/GA_body/GA_item/shipInfo/actualPackageUnit) 0-unbounded (N) - note: questo elemento può essere ripetuto per elencare ogni singolo collo della spedizione (XPath GARDesAdvise/shipInfo/actualPackageUnit) 0-unbounded (N) - note: questo elemento può essere ripetuto per elencare ogni singolo collo della spedizione |
| attachment | un documento allegato. Un allegato può fare riferimento a un documento esterno o essere incluso nel documento scambiato (XPath GARDesAdvise/GA_body/GA_item/refDoc/attachment) 0-1 (N) (XPath GARDesAdvise/GA_header/refDoc/attachment) 0-1 (N) |
| buyer | dati del Cliente (parte che acquista il bene o il servizio oggetto del processo di collaborazione corrente) - tipo base: Nad, (XPath GARDesAdvise/GA_header/buyer) 1-1 (AP) |
| csRange | assortimento taglia colore di un articolo fashion (XPath GARDesAdvise/GA_body/GA_item/csRange) 0-99 (P) |
| EPCList | elenco di identificativi di un prodotto usato nella tecnologia RFID (XPath GARDesAdvise/shipInfo/packages/EPCList) 0-1 - note: l'uso di questo elemento è DEPRECATO, Utilizzare gli elementi appositi. (XPath GARDesAdvise/GA_body/GA_item/shipInfo/packages/EPCList) 0-1 - note: l'uso di questo elemento è DEPRECATO, Utilizzare gli elementi appositi. |
| externalReference | informazioni su un oggetto esterno al documento, ad esempio un documento memorizzato in una locazione remota (XPath GARDesAdvise/GA_header/refDoc/attachment/externalReference) 0-99 (N) (XPath GARDesAdvise/GA_body/GA_item/refDoc/attachment/externalReference) 0-99 (N) |
| GA_body | corpo del documento "Avviso Spedizione FASHION" (XPath GARDesAdvise/GA_body) 1-1 |
| GA_header | testata del documento "Avviso Spedizione FASHION" |

| | |
|---------------------------|---|
| | (XPath GARDesAdvise/GA_header) 1-1 (P) |
| GA_item | riga del documento "Avviso Spedizione Prodotto Fashion" (XPath GARDesAdvise/GA_body/GA_item) 1-unbounded (P) |
| garmentCode | codifica dell'articolo di abbigliamento (XPath GARDesAdvise/GA_body/GA_item/garmentCode) 1-2 (p) - note: <i>questo elemento può avere due istanze solo nel caso di diversa numbering organisation</i> |
| garmentCodeA | codifica dell'articolo di abbigliamento - tipo A (XPath GARDesAdvise/GA_body/GA_item/garmentCode/garmentCodeA) 1-1 (P) - note: <i>qui deve indicarsi l'eventuale barcode EAN-13 o EAN-8</i> |
| garmentCodeB | codifica dell'articolo di abbigliamento - tipo B (XPath GARDesAdvise/GA_body/GA_item/garmentCode/garmentCodeB) 1-1 (P) |
| garmentPartCode | codifica della componente o parte di un articolo fashion (XPath GARDesAdvise/GA_body/GA_item/garmentPartCode) 1-2 (pP) - note: <i>questo elemento può avere due istanze solo nel caso di diversa numbering organisation</i> |
| garmentVariant | variante prodotto abbigliamento (XPath GARDesAdvise/GA_body/GA_item/garmentCode/garmentCodeB/garmentVariant) 0-9 (N) (XPath GARDesAdvise/GA_body/GA_item/csRange/garmentVariant) 0-9 (N) - note: <i>usare solo se non già indicato nella codifica dell'articolo</i> |
| garPack | Modalità di confezione dell'articolo o di una sua parte. (XPath GARDesAdvise/GA_body/GA_item/shipInfo/packages/handlingChar/garPack) 0-1 (N) (XPath GARDesAdvise/shipInfo/packages/handlingChar/garPack) 0-1 (N) |
| handlingChar | Caratteristiche di un oggetto (articolo o collo) utili ai fini del suo trasporto e a llocazione in magazzino. (XPath GARDesAdvise/shipInfo/packages/handlingChar) 0-1 (N) - note: <i>in questo caso le caratteristiche sono riferite al collo.</i> (XPath GARDesAdvise/GA_body/GA_item/shipInfo/packages/handlingChar) 0-1 (N) - note: <i>in questo caso le caratteristiche sono riferite al collo.</i> |
| itemIdentification | identificazione seriale di una unità di prodotto (XPath GARDesAdvise/GA_body/GA_item/csRange/sizeMatrix/sizeRow/itemsList/itemIdentification) 1-unbounded (N) - note: <i>identificazione di una singola unità di prodotto contenuta nella lista</i> (XPath GARDesAdvise/GA_body/GA_item/shipInfo/actualPackageUnit/itemsList/itemIdentification) 1-unbounded (N) - note: <i>identificazione di una singola unità di prodotto contenuta nella lista</i> (XPath GARDesAdvise/GA_body/GA_item/itemsList/itemIdentification) 1-unbounded (N) - note: <i>identificazione di una singola unità di prodotto contenuta nella lista</i> (XPath GARDesAdvise/shipInfo/actualPackageUnit/itemsList/itemIdentification) 1-unbounded (N) - note: <i>identificazione di una singola unità di prodotto contenuta nella lista</i> |
| itemsList | lista delle singole unità di prodotto (XPath GARDesAdvise/GA_body/GA_item/itemsList) 0-1 (N) - note: <i>l'uso in questa posizione è alternativo al suo uso in sizeRow</i> (XPath GARDesAdvise/GA_body/GA_item/csRange/sizeMatrix/sizeRow/itemsList) 0-1 (N) - note: <i>l'uso in questa posizione è alternativo al suo uso nell'elemento di riga documento</i> (XPath GARDesAdvise/shipInfo/actualPackageUnit/itemsList) 0-1 (N) (XPath GARDesAdvise/GA_body/GA_item/shipInfo/actualPackageUnit/itemsList) 0-1 (N) |

| | |
|------------------------------|---|
| packageDim | dimensioni di un collo di trasporto (XPath GARDesAdvise/GA_body/GA_item/shipInfo/packages/packageDim) 0-1 (XPath GARDesAdvise/shipInfo/packages/packageDim) 0-1 (XPath GARDesAdvise/shipInfo/actualPackageUnit/packageDim) 0-1 (p) (XPath GARDesAdvise/GA_body/GA_item/shipInfo/actualPackageUnit/packageDim) 0-1 (p) |
| packageldentification | identificazione seriale di un collo (XPath GARDesAdvise/GA_body/GA_item/shipInfo/actualPackageUnit/packagesList/packageldentification) 1-unbounded (N) - note: <i>identificazione di un singolo package contenuto nella lista</i> (XPath GARDesAdvise/shipInfo/actualPackageUnit/packageldentification) 1-1 (N) (XPath GARDesAdvise/GA_body/GA_item/shipInfo/actualPackageUnit/packageldentification) 1-1 (N) (XPath GARDesAdvise/shipInfo/actualPackageUnit/packagesList/packageldentification) 1-unbounded (N) - note: <i>identificazione di un singolo package contenuto nella lista</i> |
| packages | descrive la composizione dei colli della spedizione. Ogni elemento descrive un tipo omogeneo di collo usato per il trasporto: tipo, quantità, livello di composizione e lista degli identificativi dei singoli colli (XPath GARDesAdvise/shipInfo/packages) 0-99 (P) - note: <i>questo elemento deve essere ripetuto per ciascun tipo di collo</i> (XPath GARDesAdvise/GA_body/GA_item/shipInfo/packages) 0-99 (P) - note: <i>questo elemento deve essere ripetuto per ciascun tipo di collo</i> |
| packagesList | lista dei singoli colli (XPath GARDesAdvise/shipInfo/actualPackageUnit/packagesList) 0-1 (N) - note: <i>lista dei colli contenuti in questo collo (quindi di livello inferiore ad esso). Tutti i colli della lista dovrebbero essere preferibilmente di medesimo livello</i> (XPath GARDesAdvise/GA_body/GA_item/shipInfo/actualPackageUnit/packagesList) 0-1 (N) - note: <i>lista dei colli contenuti in questo collo (quindi di livello inferiore ad esso). Tutti i colli della lista dovrebbero essere preferibilmente di medesimo livello</i> |
| piecePack | modalità di confezione delle pezze di tessuto (XPath GARDesAdvise/shipInfo/packages/handlingChar/piecePack) 0-1 (XPath GARDesAdvise/GA_body/GA_item/shipInfo/packages/handlingChar/piecePack) 0-1 |
| refDoc | identificazione di un documento di riferimento ed eventualmente di un suo item (riga) (XPath GARDesAdvise/GA_header/refDoc) 0-9 (P) (XPath GARDesAdvise/GA_body/GA_item/refDoc) 0-9 (P) |
| shipInfo | informazioni varie sul trasporto e sui colli di trasporto, che possono riferirsi all'intero documento o al singolo item (XPath GARDesAdvise/GA_body/GA_item/shipInfo) 0-1 (P) (XPath GARDesAdvise/shipInfo) 0-1 (P) |
| sizeMatrix | matrice delle taglie di un prodotto di abbigliamento (XPath GARDesAdvise/GA_body/GA_item/csRange/sizeMatrix) 1-1 |
| sizeRow | riga della matrice delle taglie di un prodotto di abbigliamento (XPath GARDesAdvise/GA_body/GA_item/csRange/sizeMatrix/sizeRow) 1-99 (P) |
| supplier | dati del Fornitore (parte che fornisce il bene o il servizio oggetto del processo di collaborazione corrente) - tipo base: Nad, (XPath GARDesAdvise/GA_header/supplier) 1-1 (AP) |

| | |
|-------------------|---|
| texCode | codifica dell'articolo tessile (XPath GARDesAdvise/GA_body/GA_item/texCode) 1-2 (Pp) - note: <i>questo elemento può avere due istanze solo nel caso di diversa numbering organisation</i> |
| thirdParty | dati di una Terza Parte, diversa da Mittente e Destinatario del documento - tipo base: Nad, (XPath GARDesAdvise/GA_header/thirdParty) 0-5 (AP) (XPath GARDesAdvise/GA_body/GA_item/thirdParty) 0-3 (AP) |
| trade | condizioni generali di resa della merce (XPath GARDesAdvise/trade) 0-1 |
| transInfo | informazioni sul trasporto: modo, vettore e luogo di consegna (XPath GARDesAdvise/shipInfo/transInfo) 0-9 (AP) - note: <i>questo gruppo di dati può essere ripetuto per ciascuna tratta. Le trattate e dovrebbero essere ordinate in sequenza dalla partenza verso la destinazione finale.</i> (XPath GARDesAdvise/GA_body/GA_item/shipInfo/transInfo) 0-9 (AP) - note: <i>questo gruppo di dati può essere ripetuto per ciascuna tratta. Le trattate e dovrebbero essere ordinate in sequenza dalla partenza verso la destinazione finale.</i> |
| yarnCode | codifica completa di un articolo di filato (XPath GARDesAdvise/GA_body/GA_item/yarnCode) 1-2 (pP) - note: <i>questo elemento può avere due istanze solo nel caso di diversa numbering organisation</i> |
| yarnInWrap | dati che specificano l'imballo interno di un filato (XPath GARDesAdvise/shipInfo/packages/handlingChar/yarnPack/yarnInWrap) 0-1 (XPath GARDesAdvise/GA_body/GA_item/shipInfo/packages/handlingChar/yarnPack/yarnInWrap) 0-1 |
| yarnPack | dettagli della modalità di confezione del filato (XPath GARDesAdvise/shipInfo/packages/handlingChar/yarnPack) 0-1 (XPath GARDesAdvise/GA_body/GA_item/shipInfo/packages/handlingChar/yarnPack) 0-1 |
| yarnReel | dati che specificano la confezione di un filato (XPath GARDesAdvise/shipInfo/packages/handlingChar/yarnPack/yarnReel) 1-1 (XPath GARDesAdvise/GA_body/GA_item/shipInfo/packages/handlingChar/yarnPack/yarnReel) 1-1 |

2.2.2 Elementi semplici (Basic Business Information Entities)

Sono elementi semplici gli elementi il cui contenuto è caratterizzato da un data type e da un dominio di valori. Gli elementi semplici sono ordinati alfabeticamente.

| | |
|--------------------|---|
| acsPackCode | codice che specifica il tipo di confezionamento dell'accessorio - tipo base: string, (XPath GARDesAdvise/shipInfo/packages/handlingChar/acsPack/acsPackCode) 1-1 (AU) (XPath GARDesAdvise/GA_body/GA_item/shipInfo/packages/handlingChar/acsPack/acsPackCode) 1-1 (AU) |
| acsPackText | testo libero che specifica il tipo di confezionamento dell'accessorio - tipo base: string, lunghezza max: 250, (XPath GARDesAdvise/GA_body/GA_item/shipInfo/packages/handlingChar/acsPack/acsPackText) 1-1 (U) (XPath GARDesAdvise/shipInfo/packages/handlingChar/acsPack/acsPackText) 1-1 (U) |

| | |
|-------------------------|---|
| actualItemsPerPackage | <p>quantità di articoli effettivamente contenuta nel collo</p> <p>- tipo base: decimal, (XPath GARDesAdvise/GA_body/GA_item/shipInfo/actualPackageUnit/actualItemsPerPackage) 0-1 (N) (XPath GARDesAdvise/shipInfo/actualPackageUnit/actualItemsPerPackage) 0-1 (N)</p> |
| added | <p>elemento aggiuntivo di codifica, non includibile nei precedenti</p> <p>- tipo base: string, lunghezza max: 80, (XPath GARDesAdvise/GA_body/GA_item/acsCode/added) 0-9</p> <p>- note: <i>qui può specificarsi un ulteriore codifica (vedere tabella T44)</i> (XPath GARDesAdvise/GA_body/GA_item/texCode/added) 0-9</p> <p>- note: <i>qui può specificarsi un ulteriore codifica (vedere tabella T44)</i> (XPath GARDesAdvise/GA_body/GA_item/yarnCode/added) 0-9</p> <p>- note: <i>qui può specificarsi un ulteriore codifica (vedere tabella T44)</i> (XPath GARDesAdvise/GA_body/GA_item/garmentCode/garmentCodeB/added) 0-9 (XPath GARDesAdvise/GA_body/GA_item/garmentPartCode/added) 0-19</p> |
| additionalComponentCode | <p>Codice identificativo addizionale di un prodotto fashion o di una sua parte (è un'ulteriore codifica dell'articolo, ma non fa parte dei codici che lo identificano). Non si tratta di un identificatore seriale.</p> <p>- tipo base: string, (XPath GARDesAdvise/GA_body/GA_item/additionalComponentCode) 0-9 (N) (XPath GARDesAdvise/GA_body/GA_item/csRange/sizeMatrix/sizeRow/additionalComponentCode) 0-9 (N)</p> |
| additionalIdentifier | <p>codice identificativo aggiuntivo della Parte in causa (Cliente, Fornitore, Destinatarario merce ecc.), ad esempio per registri delle dogane o altri registri</p> <p>- tipo base: string, lunghezza max: 15, (XPath GARDesAdvise/GA_header/buyer/additionalIdentifier) 0-9 (N) Best Practice</p> <p>- note: <i>identificatori ad esempio per registri esportazioni, come MID (Manufacturer Identification Code), EORI (E.O.R.I. - Economic Operator Registration and Identification)</i> (XPath GARDesAdvise/GA_header/supplier/additionalIdentifier) 0-9 (N)</p> <p>- note: <i>identificatori ad esempio per registri esportazioni, come MID (Manufacturer Identification Code), EORI (E.O.R.I. - Economic Operator Registration and Identification)</i></p> |
| @addType | <p>qualificatore dell'elemento aggiuntivo di codifica di un prodotto</p> <p>- tipo base: string, tabella cod.: T44 http://www.ebiz.enea.it/moda-ml/repository/codelist/v2018-1/gc_T44.xml (XPath GARDesAdvise/GA_body/GA_item/garmentPartCode/added/@addType) [Optional]</p> <p>- nota: <i>addType consente di indicare il significato dell'elemento added; si consiglia fortemente di utilizzarlo sempre.</i> (XPath GARDesAdvise/GA_body/GA_item/yarnCode/added/@addType) [Optional]</p> <p>- nota: <i>addType consente di indicare il significato dell'elemento added; si consiglia fortemente di utilizzarlo sempre.</i> (XPath GARDesAdvise/GA_body/GA_item/garmentCode/garmentCodeB/added/@addType) [Optional]</p> <p>- nota: <i>addType consente di indicare il significato dell'elemento added; si consiglia fortemente di utilizzarlo sempre.</i> (XPath GARDesAdvise/GA_body/GA_item/acsCode/added/@addType) [Optional]</p> <p>- nota: <i>addType consente di indicare il significato dell'elemento added; si consiglia fortemente di utilizzarlo sempre.</i> (XPath GARDesAdvise/GA_body/GA_item/texCode/added/@addType) [Optional]</p> <p>- nota: <i>addType consente di indicare il significato dell'elemento added; si consiglia fortemente di utilizzarlo sempre.</i></p> |
| art | <p>codice articolo del prodotto</p> <p>- tipo base: string, lunghezza max: 80, (XPath GARDesAdvise/GA_body/GA_item/yarnCode/art) 1-1 (U) (XPath GARDesAdvise/GA_body/GA_item/garmentCode/garmentCodeA/art) 1-1 (U) (XPath GARDesAdvise/GA_body/GA_item/texCode/art) 1-1 (U)</p> <p>- note: <i>può identificare sia l'articolo base (a meno di disegno/colore) sia l'articolo tout-court (SKU)</i> (XPath GARDesAdvise/GA_body/GA_item/acsCode/art) 1-1 (U)</p> |

| | |
|------------------|--|
| artGroup | <p>codice che identifica la famiglia del prodotto</p> <p>- tipo base: string, lunghezza max: 40, (XPath GARDesAdvise/GA_body/GA_item/garmentCode/garmentCodeB/artGroup) 0-1</p> |
| binaryObject | <p>Oggetto binario di grandi dimensioni contenente un documento allegato. E' r accomandata la codifica 'base64Binary'</p> <p>- tipo base: base64Binary, (XPath GARDesAdvise/GA_header/refDoc/attachment/binaryObject) 0-1 (N) (XPath GARDesAdvise/GA_body/GA_item/refDoc/attachment/binaryObject) 0-1 (N)</p> |
| carrier | <p>identificazione del vettore che esegue il trasporto</p> <p>- tipo base: string, lunghezza max: 40, (XPath GARDesAdvise/GA_body/GA_item/shipInfo/transInfo/carrier) 0-1 (XPath GARDesAdvise/shipInfo/transInfo/carrier) 0-1</p> |
| @characterSet | <p>set di caratteri dell'oggetto binario (esempi UTF-8, UTF-16, Windows-1252, ISO-8859-7,..)</p> <p>- tipo base: normalizedString, (XPath GARDesAdvise/GA_body/GA_item/refDoc/attachment/binaryObject/@characterSet) [Optional] (N) (XPath GARDesAdvise/GA_header/refDoc/attachment/binaryObject/@characterSet) [Optional] (N)</p> |
| characterSetCode | <p>il set di caratteri del documento esterno (ad esempio UTF-8, UTF-16, Windo ws-1252, ISO-8859-7,..)</p> <p>- tipo base: normalizedString, (XPath GARDesAdvise/GA_header/refDoc/attachment/externalReference/characterSetCode) 0-1 (N) (XPath GARDesAdvise/GA_body/GA_item/refDoc/attachment/externalReference/characterSetCode) 0-1 (N)</p> |
| city | <p>nome della città</p> <p>- tipo base: string, lunghezza max: 40, (XPath GARDesAdvise/GA_body/GA_item/thirdParty/city) 0-1 (XPath GARDesAdvise/GA_header/thirdParty/city) 0-1 (XPath GARDesAdvise/GA_header/buyer/city) 0-1 (XPath GARDesAdvise/GA_header/supplier/city) 0-1</p> |
| @codeList | <p>specifica l'indirizzo di rete (URL) dove si trova la lista di codici usati per istan ziare l'elemento</p> <p>- tipo base: string, lunghezza max: 255, (XPath GARDesAdvise/GA_body/GA_item/shipInfo/packages/handlingChar/note/@codeList) [Optional]</p> <p>- nota: <i>deve usarsi per esplicitare (URL) la lista dei codici usati in "noteLabel"</i></p> <p>(XPath GARDesAdvise/GA_body/GA_item/yarnCode/art/@codeList) [Optional]</p> <p>- nota: <i>dovrebbe essere sempre valorizzato almeno uno tra questo attributo e "numberingOrg"</i></p> <p>(XPath GARDesAdvise/GA_body/GA_item/shipInfo/actualPackageUnit/itemsList/qualityLevel/@codeList) [Optional] (a)</p> <p>- nota: <i>dovrebbe essere sempre valorizzato almeno uno tra questo attributo e "numberingOrg"</i></p> <p>(XPath GARDesAdvise/GA_body/GA_item/additionalComponentCode/@codeList) [Optional] (a)</p> <p>- nota: <i>dovrebbe essere sempre valorizzato almeno uno tra questo attributo e "numberingOrg"</i></p> <p>(XPath GARDesAdvise/GA_body/GA_item/csRange/sizeMatrix/sizeRow/drop/@codeList) [Optional]</p> <p>(XPath GARDesAdvise/GA_body/GA_item/texCode/pattern/@codeList) [Optional]</p> <p>- nota: <i>dovrebbe essere sempre valorizzato almeno uno tra questo attributo e "numberingOrg"</i></p> <p>(XPath GARDesAdvise/GA_body/GA_item/texCode/color/@codeList) [Optional]</p> |

- nota: questo attributo dovrebbe essere usato o singolarmente o in abbinamento con "listName" e "listVersion"
(XPath GARDesAdvise/GA_header/refDoc/season/@codeList) [Optional] (a)

- nota: questo attributo dovrebbe essere usato o singolarmente o in abbinamento con "listName" e "listVersion"
(XPath GARDesAdvise/GA_body/GA_item/yarnCode/color/@codeList) [Optional]

- nota: questo attributo dovrebbe essere usato o singolarmente o in abbinamento con "listName" e "listVersion"
(XPath GARDesAdvise/GA_body/GA_item/texCode/art/@codeList) [Optional]

- nota: dovrebbe essere sempre valorizzato almeno uno tra questo attributo e "numberingOrg"
(XPath GARDesAdvise/GA_body/GA_item/csRange/sizeMatrix/sizeRow/additionalComponentCode/@codeList) [Optional] (a)

- nota: dovrebbe essere sempre valorizzato almeno uno tra questo attributo e "numberingOrg"
(XPath GARDesAdvise/shipInfo/packages/handlingChar/acsPack/acsPackCode/@codeList) [Optional] (a)

- nota: dovrebbe essere sempre valorizzato almeno uno tra questo attributo e "numberingOrg"
(XPath GARDesAdvise/shipInfo/actualPackageUnit/itemsList/qualityLevel/@codeList) [Optional] (a)

- nota: dovrebbe essere sempre valorizzato almeno uno tra questo attributo e "numberingOrg"
(XPath GARDesAdvise/shipInfo/actualPackageUnit/note/@codeList) [Optional]

- nota: deve usarsi per esplicitare (URL) la lista dei codici usati in "noteLabel"
(XPath GARDesAdvise/GA_body/GA_item/shipInfo/packages/handlingChar/garPack/garPackCode/@codeList) [Optional] (a)

- nota: dovrebbe essere sempre valorizzato almeno uno tra questo attributo e "numberingOrg"
(XPath GARDesAdvise/shipInfo/packages/handlingChar/note/@codeList) [Optional]

- nota: deve usarsi per esplicitare (URL) la lista dei codici usati in "noteLabel"
(XPath GARDesAdvise/GA_body/GA_item/shipInfo/actualPackageUnit/note/@codeList) [Optional]

- nota: deve usarsi per esplicitare (URL) la lista dei codici usati in "noteLabel"
(XPath GARDesAdvise/GA_body/GA_item/itemsList/qualityLevel/@codeList) [Optional] (a)

- nota: dovrebbe essere sempre valorizzato almeno uno tra questo attributo e "numberingOrg"
(XPath GARDesAdvise/GA_body/GA_item/csRange/sizeMatrix/sizeRow/size/@codeList) [Optional]

(XPath GARDesAdvise/GA_body/GA_item/shipInfo/packages/handlingChar/acsPack/acsPackCode/@codeList) [Optional] (a)

- nota: dovrebbe essere sempre valorizzato almeno uno tra questo attributo e "numberingOrg"
(XPath GARDesAdvise/GA_body/GA_item/refDoc/season/@codeList) [Optional] (a)

- nota: questo attributo dovrebbe essere usato o singolarmente o in abbinamento con "listName" e "listVersion"
(XPath GARDesAdvise/GA_body/GA_item/csRange/sizeMatrix/sizeRow/itemsList/qualityLevel/@codeList) [Optional] (a)

- nota: dovrebbe essere sempre valorizzato almeno uno tra questo attributo e "numberingOrg"
(XPath GARDesAdvise/shipInfo/packages/handlingChar/garPack/garPackCode/@codeList) [Optional] (a)

- nota: dovrebbe essere sempre valorizzato almeno uno tra questo attributo e "numberingOrg"
(XPath GARDesAdvise/GA_body/GA_item/phaseCode/@codeList) [Optional] (a)

- nota: dovrebbe essere sempre valorizzato almeno uno tra questo attributo e "numberingOrg"

(XPath GARDesAdvise/GA_body/GA_item/garmentCode/garmentCodeB/mod/@codeList) [Optional]

- nota: dovrebbe essere sempre valorizzato almeno uno tra questo attributo e "numberingOrg"

(XPath GARDesAdvise/GA_body/GA_item/garmentPartCode/size/@codeList) [Optional]

(XPath GARDesAdvise/GA_body/GA_item/garmentPartCode/color/@codeList) [Optional]

- nota: questo attributo dovrebbe essere usato o singolarmente o in abbinamento con "listName" e "listVersion"

(XPath GARDesAdvise/GA_body/GA_item/csRange/garmentVariant/variantType/@codeList) [Optional] (a)

- nota: dovrebbe essere sempre valorizzato almeno uno tra questo attributo e "numberingOrg"

(XPath GARDesAdvise/GA_body/GA_item/garmentCode/garmentCodeB/fabric/@codeList) [Optional]

- nota: dovrebbe essere sempre valorizzato almeno uno tra questo attributo e "numberingOrg"

(XPath GARDesAdvise/GA_body/GA_item/garmentCode/garmentCodeB/color/@codeList) [Optional]

- nota: questo attributo dovrebbe essere usato o singolarmente o in abbinamento con "listName" e "listVersion"

(XPath GARDesAdvise/GA_body/GA_item/garmentCode/garmentCodeB/garmentVariant/variantType/@codeList) [Optional] (a)

- nota: dovrebbe essere sempre valorizzato almeno uno tra questo attributo e "numberingOrg"

(XPath GARDesAdvise/GA_body/GA_item/csRange/color/@codeList) [Optional]

- nota: questo attributo dovrebbe essere usato o singolarmente o in abbinamento con "listName" e "listVersion"

(XPath GARDesAdvise/GA_body/GA_item/garmentCode/garmentCodeB/drop/@codeList) [Optional]

(XPath GARDesAdvise/GA_body/GA_item/garmentCode/garmentCodeB/garmentVariant/variantCode/@codeList) [Optional] (a)

- nota: dovrebbe essere sempre valorizzato almeno uno tra questo attributo e "numberingOrg"

(XPath GARDesAdvise/GA_body/GA_item/garmentCode/garmentCodeB/size/@codeList) [Optional]

(XPath GARDesAdvise/GA_body/GA_item/acsCode/pattern/@codeList) [Optional]

- nota: dovrebbe essere sempre valorizzato almeno uno tra questo attributo e "numberingOrg"

(XPath GARDesAdvise/GA_body/GA_item/note/@codeList) [Optional]

- nota: deve usarsi per esplicitare (URL) la lista dei codici usati in "noteLabel"

(XPath GARDesAdvise/GA_body/GA_item/garmentCode/garmentCodeA/art/@codeList) [Optional]

- nota: dovrebbe essere sempre valorizzato almeno uno tra questo attributo e "numberingOrg"

(XPath GARDesAdvise/GA_body/GA_item/acsCode/art/@codeList) [Optional]

- nota: dovrebbe essere sempre valorizzato almeno uno tra questo attributo e "numberingOrg"

(XPath GARDesAdvise/GA_body/GA_item/csRange/drop/@codeList) [Optional]

(XPath GARDesAdvise/GA_body/GA_item/acsCode/color/@codeList) [Optional]

- nota: questo attributo dovrebbe essere usato o singolarmente o in abbinamento con "listName" e "listVersion"

(XPath GARDesAdvise/GA_body/GA_item/csRange/garmentVariant/variantCode/@codeList) [Optional] (a)

- nota: dovrebbe essere sempre valorizzato almeno uno tra questo attributo e "numberingOrg"

(XPath GARDesAdvise/GA_body/GA_item/garmentPartCode/fabric/@codeList) [Optional]

- nota: dovrebbe essere sempre valorizzato almeno uno tra questo attributo e "numberingOrg"

| | |
|------------------|---|
| | <p>(XPath GARDesAdvise/GA_body/GA_item/garmentPartCode/mod/@codeList) [Optional]</p> <p>- nota: <i>dovrebbe essere sempre valorizzato almeno uno tra questo attributo e "numberingOrg"</i></p> <p>(XPath GARDesAdvise/GA_header/note/@codeList) [Optional]</p> <p>- nota: <i>deve usarsi per esplicitare (URL) la lista dei codici usati in "noteLabel"</i></p> <p>(XPath GARDesAdvise/GA_body/GA_item/garmentCode/garmentCodeB/artGroup/@codeList) [Optional]</p> <p>- nota: <i>dovrebbe essere sempre valorizzato almeno uno tra questo attributo e "numberingOrg"</i></p> |
| color | <p>codice della variante colore, quando non incluso nel codice modello o tessuto</p> <p>- tipo base: string, lunghezza max: 15,</p> <p>(XPath GARDesAdvise/GA_body/GA_item/acsCode/color) 0-1</p> <p>(XPath GARDesAdvise/GA_body/GA_item/texCode/color) 0-1</p> <p>(XPath GARDesAdvise/GA_body/GA_item/garmentPartCode/color) 0-1</p> <p>- note: <i>nel caso di un componente, dovrebbe essere lo stesso codice assegnato al capo intero</i></p> <p>(XPath GARDesAdvise/GA_body/GA_item/yarnCode/color) 0-1</p> <p>(XPath GARDesAdvise/GA_body/GA_item/csRange/color) 0-1</p> <p>- note: <i>usare solo se non già indicato nella codifica dell'articolo</i></p> <p>(XPath GARDesAdvise/GA_body/GA_item/garmentCode/garmentCodeB/color) 0-1</p> |
| country | <p>codice della nazione</p> <p>- tipo base: string, tabella cod.: T10</p> <p>http://www.ebiz.enea.it/moda-ml/repository/codelist/v2018-1/gc_T10.xml</p> <p>(XPath GARDesAdvise/GA_header/supplier/country) 0-1</p> <p>(XPath GARDesAdvise/GA_header/thirdParty/country) 0-1</p> <p>(XPath GARDesAdvise/GA_body/GA_item/thirdParty/country) 0-1</p> <p>(XPath GARDesAdvise/GA_header/buyer/country) 0-1</p> |
| @dateForm | <p>formato in cui è espressa la data</p> <p>- tipo base: string, tabella cod.: NT29</p> <p>http://www.ebiz.enea.it/moda-ml/repository/codelist/v2018-1/gc_NT29.xml</p> <p>(XPath GARDesAdvise/GA_header/refDoc/docDate/@dateForm) [Optional]</p> <p>(XPath GARDesAdvise/GA_body/GA_item/shipInfo/transInfo/despatchDate/@dateForm) [Optional]</p> <p>(XPath GARDesAdvise/GA_body/GA_item/refDoc/docDate/@dateForm) [Optional]</p> <p>(XPath GARDesAdvise/GA_body/GA_item/shipInfo/transInfo/delEffectiveDate/@dateForm) [Optional]</p> <p>(XPath GARDesAdvise/GA_header/msgDate/@dateForm) [Optional]</p> <p>(XPath GARDesAdvise/GA_body/GA_item/shipInfo/delEffectiveDate/@dateForm) [Optional]</p> <p>(XPath GARDesAdvise/shipInfo/transInfo/delEffectiveDate/@dateForm) [Optional]</p> <p>(XPath GARDesAdvise/shipInfo/transInfo/despatchDate/@dateForm) [Optional] (a)</p> <p>(XPath GARDesAdvise/shipInfo/delEffectiveDate/@dateForm) [Optional]</p> |
| delEffectiveDate | <p>data di consegna effettiva della merce, richiesta o confermata nel Processo di Spedizione, espressa in uno dei formati: AAAA-MM-GG, AAAA-MM-GG:HH-MM o AAAA-SS (cioè anno-settimana)</p> <p>- tipo base: string,</p> <p>(XPath GARDesAdvise/GA_body/GA_item/shipInfo/transInfo/delEffectiveDate) 0-1 (p)</p> <p>(XPath GARDesAdvise/GA_body/GA_item/shipInfo/delEffectiveDate) 0-1</p> <p>(XPath GARDesAdvise/shipInfo/transInfo/delEffectiveDate) 0-1 (p)</p> <p>(XPath GARDesAdvise/shipInfo/delEffectiveDate) 0-1</p> |
| deliveryPlace | <p>luogo di consegna della merce, finale o per una tratta</p> <p>- tipo base: string, lunghezza max: 250,</p> <p>(XPath GARDesAdvise/GA_body/GA_item/shipInfo/transInfo/deliveryPlace) 0-1 (U)</p> <p>(XPath GARDesAdvise/shipInfo/transInfo/deliveryPlace) 0-1 (U)</p> |

| | |
|---------------|---|
| dept | nome o codice di una unità (Divisione, Ufficio, Stabilimento) contattata all'interno della Parte - tipo base: string, lunghezza max: 40, (XPath GARDesAdvise/GA_header/thirdParty/dept) 0-1 (XPath GARDesAdvise/GA_header/buyer/dept) 0-1 (XPath GARDesAdvise/GA_body/GA_item/thirdParty/dept) 0-1 (XPath GARDesAdvise/GA_header/supplier/dept) 0-1 |
| description | descrizione in testo libero. Il contenuto dell'elemento deve essere unico, eventualmente tradotto e ripetuto in più lingue (quindi ogni istanza ha lingua differente). - tipo base: string, lunghezza max: 250, (XPath GARDesAdvise/shipInfo/packages/description) 0-unbounded (AU) (XPath GARDesAdvise/GA_body/GA_item/texCode/description) 0-unbounded (pAU) - note: <i>Descrizione riferita al prodotto</i> (XPath GARDesAdvise/GA_body/GA_item/yarnCode/description) 0-unbounded (AU) - note: <i>Descrizione riferita al prodotto</i> (XPath GARDesAdvise/GA_body/GA_item/acsCode/description) 0-unbounded (AU) - note: <i>Descrizione riferita al prodotto</i> (XPath GARDesAdvise/GA_body/GA_item/garmentCode/garmentCodeA/description) 0-unbounded (AU) - note: <i>Descrizione riferita al prodotto</i> (XPath GARDesAdvise/GA_body/GA_item/garmentCode/garmentCodeB/description) 0-unbounded (AU) - note: <i>Descrizione riferita al prodotto</i> (XPath GARDesAdvise/GA_body/GA_item/garmentPartCode/description) 0-unbounded (AU) - note: <i>Descrizione riferita alla parte</i> (XPath GARDesAdvise/GA_body/GA_item/shipInfo/packages/description) 0-unbounded (AU) |
| despatchDate | data di invio della merce, richiesta o confermata nel Processo di Acquisto, e spresa in uno dei formati: AAAA-MM-GG, AAAA-MM-GG:HH-MM o AAAA-SS (cioè anno-settimana) - tipo base: string, (XPath GARDesAdvise/GA_body/GA_item/shipInfo/transInfo/despatchDate) 0-1 (N) (XPath GARDesAdvise/shipInfo/transInfo/despatchDate) 0-1 (N) |
| despatchPlace | luogo di partenza della merce, originario o per una tratta - tipo base: string, lunghezza max: 250, (XPath GARDesAdvise/GA_body/GA_item/shipInfo/transInfo/despatchPlace) 0-1 (N) (XPath GARDesAdvise/shipInfo/transInfo/despatchPlace) 0-1 (N) |
| docDate | data di emissione del documento in oggetto, espressa in uno dei formati: AA-AA-MM-GG, AAAA-MM-GG:HH-MM o AAAA-SS (cioè anno-settimana) - tipo base: string, (XPath GARDesAdvise/GA_body/GA_item/refDoc/docDate) 0-1 (XPath GARDesAdvise/GA_header/refDoc/docDate) 0-1 |
| docID | numero identificativo del documento referenziato (dalla versione 2008-1 se ne sconsiglia l'uso in testata (è sostituito da msgID) - tipo base: string, lunghezza max: 80, (XPath GARDesAdvise/GA_body/GA_item/refDoc/docID) 1-2 (p) Best Practice (XPath GARDesAdvise/GA_header/docID) 0-1 (XPath GARDesAdvise/GA_header/refDoc/docID) 1-2 (p) Best Practice |
| @docType | tipo del documento cui si fa riferimento - tipo base: string, tabella cod.: T21 http://www.ebiz.enea.it/moda-ml/repository/codelist/v2018-1/gc_T21.xml (XPath GARDesAdvise/GA_body/GA_item/refDoc/@docType) [Required] (XPath GARDesAdvise/GA_header/refDoc/@docType) [Required] |
| drop | codice drop del capo di confezione - tipo base: string, lunghezza max: 15, (XPath GARDesAdvise/GA_body/GA_item/garmentCode/garmentCodeB/drop) 0-1 (A) |

| | |
|--------------|--|
| | <p>- note: <i>Indicare il drop qui se è unico per tutte le taglie del modello. Altrimenti indicarlo all'interno dell'elemento csRange.</i> (XPath GARDesAdvise/GA_body/GA_item/csRange/drop) 0-1 (Ap)</p> <p>- note: <i>usare solo se non già indicato nella codifica dell'articolo</i> (XPath GARDesAdvise/GA_body/GA_item/csRange/sizeMatrix/sizeRow/drop) 0-1 (A)</p> <p>- note: <i>DEPRECATO, in ogni caso usare solo se non già indicato nella codifica dell'articolo o csRange</i></p> |
| @email | <p>indirizzo di posta elettronica di una persona contattata</p> <p>- tipo base: string, lunghezza max: 250, (XPath GARDesAdvise/GA_header/supplier/person/@email) [Optional] (XPath GARDesAdvise/GA_header/buyer/person/@email) [Optional] (XPath GARDesAdvise/GA_body/GA_item/thirdParty/person/@email) [Optional] (XPath GARDesAdvise/GA_header/thirdParty/person/@email) [Optional]</p> |
| @encoding | <p>algoritmo di decodifica dell'oggetto binario</p> <p>- tipo base: normalizedString, (XPath GARDesAdvise/GA_header/refDoc/attachment/binaryObject/@encoding) [Optional] (N) (XPath GARDesAdvise/GA_body/GA_item/refDoc/attachment/binaryObject/@encoding) [Optional] (N)</p> |
| encodingCode | <p>l'algoritmo di codifica / decodifica utilizzato con l'oggetto esterno (ad esempi o 'base64Binary')</p> <p>- tipo base: normalizedString, (XPath GARDesAdvise/GA_body/GA_item/refDoc/attachment/externalReference/encodingCode) 0-1 (N) (XPath GARDesAdvise/GA_header/refDoc/attachment/externalReference/encodingCode) 0-1 (N)</p> |
| EPC | <p>identificativo seriale di un prodotto, usato nella tecnologia RFID</p> <p>- tipo base: string, (XPath GARDesAdvise/GA_body/GA_item/EPC) 0-unbounded</p> <p>- note: <i>l'uso di questo elemento è DEPRECATO, utilizzare gli elementi appositi (itemIdentification)</i> (XPath GARDesAdvise/shipInfo/packages/EPCList/EPC) 1-unbounded (XPath GARDesAdvise/GA_body/GA_item/shipInfo/packages/EPCList/EPC) 1-unbounded</p> |
| @extinction | <p>specifica se la posizione (documento/riga) cui si fa riferimento in refDoc deve considerarsi saldata dalla presente riga. Valore True = saldato, False = non saldato</p> <p>- tipo base: boolean, (XPath GARDesAdvise/GA_body/GA_item/@extinction) [Optional] [Default= 0]</p> |
| fabric | <p>codice tessuto del capo di confezione</p> <p>- tipo base: string, lunghezza max: 15, (XPath GARDesAdvise/GA_body/GA_item/garmentPartCode/fabric) 0-1</p> <p>- note: <i>nel caso di un componente, dovrebbe essere lo stesso codice assegnato al capo intero</i> (XPath GARDesAdvise/GA_body/GA_item/garmentCode/garmentCodeB/fabric) 0-1</p> |
| @fax | <p>numero di fax di una persona contattata</p> <p>- tipo base: string, lunghezza max: 35, (XPath GARDesAdvise/GA_header/supplier/person/@fax) [Optional] (XPath GARDesAdvise/GA_header/buyer/person/@fax) [Optional] (XPath GARDesAdvise/GA_header/thirdParty/person/@fax) [Optional] (XPath GARDesAdvise/GA_body/GA_item/thirdParty/person/@fax) [Optional]</p> |
| fileName | <p>nome identificativo univoco del file</p> <p>- tipo base: string, lunghezza max: 255, (XPath GARDesAdvise/GA_header/refDoc/attachment/fileName) 0-1 (N) (XPath GARDesAdvise/GA_body/GA_item/refDoc/attachment/fileName) 0-1 (N)</p> |

| | |
|------------------|--|
| fillingCriterion | <p>Criterio di assortimento del contenuto di un collo di questo tipo: identifica il criterio in base al quale gli articoli devono essere omogenei (ad es. "modello", "colore", "taglia").</p> <p>- tipo base: string, tabella cod.: NT51 http://www.ebiz.enea.it/moda-ml/repository/codelist/v2018-1/gc_NT51.xml (XPath GARDesAdvise/GA_body/GA_item/shipInfo/packages/fillingCriterion) 0-9 (N) (XPath GARDesAdvise/shipInfo/packages/fillingCriterion) 0-9 (N)</p> |
| @format | <p>formato del contenuto binario (esempio xml, pdf, doc,...)</p> <p>- tipo base: string, (XPath GARDesAdvise/GA_header/refDoc/attachment/binaryObject/@format) [Optional] (N) (XPath GARDesAdvise/GA_body/GA_item/refDoc/attachment/binaryObject/@format) [Optional] (N)</p> |
| formatCode | <p>il formato dell'oggetto esterno (esempio xml, pdf, doc,...)</p> <p>- tipo base: normalizedString, (XPath GARDesAdvise/GA_body/GA_item/refDoc/attachment/externalReference/formatCode) 0-1 (N) (XPath GARDesAdvise/GA_header/refDoc/attachment/externalReference/formatCode) 0-1 (N)</p> |
| garPackCode | <p>Codice che specifica il tipo di confezionamento dell'articolo.</p> <p>- tipo base: string, (XPath GARDesAdvise/shipInfo/packages/handlingChar/garPack/garPackCode) 1-1 (N) (XPath GARDesAdvise/GA_body/GA_item/shipInfo/packages/handlingChar/garPack/garPackCode) 1-1 (N)</p> |
| garPackText | <p>Testo libero che specifica il tipo di confezionamento dell'articolo.</p> <p>- tipo base: string, (XPath GARDesAdvise/GA_body/GA_item/shipInfo/packages/handlingChar/garPack/garPackText) 1-1 (N) (XPath GARDesAdvise/shipInfo/packages/handlingChar/garPack/garPackText) 1-1 (N)</p> |
| gPart | <p>codice che specifica il tipo di componente o parte di un prodotto fashion (manica, collo, ...)</p> <p>- tipo base: string, tabella cod.: T48 http://www.ebiz.enea.it/moda-ml/repository/codelist/v2018-1/gc_T48.xml (XPath GARDesAdvise/GA_body/GA_item/garmentPartCode/gPart) 1-1</p> |
| grossWeight | <p>peso lordo, dichiarato a fini di trasporto o doganali</p> <p>- tipo base: decimal, min incluso: 0, cifre decimali: 2, (XPath GARDesAdvise/GA_body/GA_item/shipInfo/packages/handlingChar/grossWeight) 0-1 (XPath GARDesAdvise/GA_body/GA_item/shipInfo/actualPackageUnit/grossWeight) 0-1 (XPath GARDesAdvise/shipInfo/transInfo/grossWeight) 0-1 (XPath GARDesAdvise/GA_body/GA_item/shipInfo/transInfo/grossWeight) 0-1 (XPath GARDesAdvise/shipInfo/packages/handlingChar/grossWeight) 0-1 (XPath GARDesAdvise/shipInfo/actualPackageUnit/grossWeight) 0-1</p> |
| handlingType | <p>Informazioni sulla maneggiabilità dell'oggetto (ad es. "fragile").</p> <p>- tipo base: string, (XPath GARDesAdvise/shipInfo/packages/handlingChar/handlingType) 0-1 (N) (XPath GARDesAdvise/GA_body/GA_item/shipInfo/packages/handlingChar/handlingType) 0-1 (N)</p> |
| height | <p>altezza effettiva dell'oggetto specificato</p> <p>- tipo base: decimal, min incluso: 0, cifre decimali: 2, (XPath GARDesAdvise/shipInfo/actualPackageUnit/packageDim/height) 0-1 (XPath GARDesAdvise/shipInfo/packages/packageDim/height) 0-1 (XPath GARDesAdvise/GA_body/GA_item/shipInfo/actualPackageUnit/packageDim/height) 0-1</p> |

| | |
|--------------|---|
| | (XPath GARDesAdvise/GA_body/GA_item/shipInfo/packages/packageDim/height) 0-1 |
| id | <p>codice identificativo primario della Parte in causa (Cliente, Fornitore, Destinatarario merce ecc.), si raccomanda il formato: codice nazione (ISO 3166) + partita IVA (11crt), con il qualificatore "numberingOrg"= MF</p> <p>- tipo base: string, lunghezza max: 15,</p> <p>(XPath GARDesAdvise/GA_header/buyer/id) 1-1 (p)</p> <p>(XPath GARDesAdvise/GA_header/supplier/id) 1-1</p> <p>(XPath GARDesAdvise/GA_body/GA_item/thirdParty/id) 1-1</p> <p>(XPath GARDesAdvise/GA_header/thirdParty/id) 1-1</p> |
| @idQualifier | <p>Qualificatore che distingue l'identificativo.</p> <p>- tipo base: string,</p> <p>(XPath GARDesAdvise/GA_body/GA_item/itemsList/itemIdentification/serialN/@idQualifier) [Optional] (N)</p> <p>- nota: questo attributo va utilizzato nel caso che numberingOrg non sia sufficiente a indicare la natura del seriale</p> <p>(XPath GARDesAdvise/GA_header/supplier/additionalIdentifier/@idQualifier) [Optional] (Na)</p> <p>- nota: questo attributo va utilizzato nel caso che numberingOrg non sia sufficiente o adeguato a indicare la natura dell'identificatore</p> <p>(XPath GARDesAdvise/GA_body/GA_item/shipInfo/actualPackageUnit/packageIdentification/serialN/@idQualifier) [Optional] (N)</p> <p>- nota: questo attributo va utilizzato nel caso che numberingOrg non sia sufficiente a indicare la natura del seriale</p> <p>(XPath GARDesAdvise/GA_body/GA_item/shipInfo/actualPackageUnit/itemsList/itemIdentification/serialN/@idQualifier) [Optional] (N)</p> <p>- nota: questo attributo va utilizzato nel caso che numberingOrg non sia sufficiente a indicare la natura del seriale</p> <p>(XPath GARDesAdvise/shipInfo/actualPackageUnit/itemsList/itemIdentification/serialN/@idQualifier) [Optional] (N)</p> <p>- nota: questo attributo va utilizzato nel caso che numberingOrg non sia sufficiente o adeguato a indicare la natura dell'identificatore</p> <p>(XPath GARDesAdvise/shipInfo/actualPackageUnit/packageIdentification/serialN/@idQualifier) [Optional] (N)</p> <p>- nota: questo attributo va utilizzato nel caso che numberingOrg non sia sufficiente a indicare la natura del seriale</p> <p>(XPath GARDesAdvise/GA_body/GA_item/csRange/sizeMatrix/sizeRow/itemsList/itemIdentification/serialN/@idQualifier) [Optional] (N)</p> <p>- nota: questo attributo va utilizzato nel caso che numberingOrg non sia sufficiente a indicare la natura del seriale</p> <p>(XPath GARDesAdvise/shipInfo/actualPackageUnit/packagesList/packageIdentification/serialN/@idQualifier) [Optional] (N)</p> <p>- nota: questo attributo va utilizzato nel caso che numberingOrg non sia sufficiente a indicare la natura del seriale</p> <p>(XPath GARDesAdvise/GA_body/GA_item/shipInfo/actualPackageUnit/packagesList/packageIdentification/serialN/@idQualifier) [Optional] (N)</p> <p>- nota: questo attributo va utilizzato nel caso che numberingOrg non sia sufficiente a indicare la natura del seriale</p> |
| incoTerm | <p>specificazione dei termini di consegna (INCOTERMS)</p> <p>- tipo base: string, tabella cod.: T3</p> <p>http://www.ebiz.enea.it/moda-ml/repository/codelist/v2018-1/gc_T3.xml</p> <p>(XPath GARDesAdvise/trade/incoTerm) 1-1</p> |

| | |
|-----------------|---|
| incoTermText | <p>testo libero che specifica i termini di resa (incoterm, località)</p> <p>- tipo base: string, lunghezza max: 250, (XPath GARDesAdvise/trade/incoTermText) 1-1 (U)</p> |
| @isURL | <p>indica se l'elemento a cui si riferisce e' un URL (true) oppure no (false)</p> <p>- tipo base: boolean, (XPath GARDesAdvise/GA_body/GA_item/refDoc/attachment/externalReference/uri/@isURL) [Optional] [Default= true] (Na)</p> <p>- nota: <i>l'uso di URL è raccomandato</i> (XPath GARDesAdvise/GA_header/refDoc/attachment/externalReference/uri/@isURL) [Optional] [Default= true] (Na)</p> <p>- nota: <i>l'uso di URL è raccomandato</i></p> |
| itemID | <p>numero che contraddistingue la riga/item del documento in oggetto</p> <p>- tipo base: string, lunghezza max: 40, (XPath GARDesAdvise/GA_header/refDoc/itemID) 0-1 (U) (XPath GARDesAdvise/GA_body/GA_item/refDoc/itemID) 0-1 (U)</p> |
| itemsPerPackage | <p>Quantità di articoli che può essere contenuta in un collo.</p> <p>- tipo base: decimal, (XPath GARDesAdvise/GA_body/GA_item/shipInfo/packages/itemsPerPackage) 0-1 (N) (XPath GARDesAdvise/shipInfo/packages/itemsPerPackage) 0-1 (N)</p> |
| label | <p>indica se l'oggetto cui si riferisce deve essere etichettato</p> <p>- tipo base: boolean, (XPath GARDesAdvise/GA_body/GA_item/shipInfo/packages/handlingChar/yarnPack/yarnReel/label) 0-1 (XPath GARDesAdvise/shipInfo/packages/handlingChar/yarnPack/yarnInWrap/label) 0-1 (XPath GARDesAdvise/shipInfo/packages/handlingChar/yarnPack/yarnReel/label) 0-1 (XPath GARDesAdvise/GA_body/GA_item/shipInfo/packages/handlingChar/yarnPack/yarnInWrap/label) 0-1</p> |
| labelWrit | <p>testo che deve essere scritto sulla etichetta di un oggetto quando se ne richi ede la personalizzazione</p> <p>- tipo base: string, lunghezza max: 350, (XPath GARDesAdvise/shipInfo/packages/handlingChar/yarnPack/yarnReel/labelWrit) 0-1 (XPath GARDesAdvise/GA_body/GA_item/shipInfo/packages/handlingChar/yarnPack/yarnInWrap/labelWrit) 0-1 (XPath GARDesAdvise/GA_body/GA_item/shipInfo/packages/handlingChar/yarnPack/yarnReel/labelWrit) 0-1 (XPath GARDesAdvise/shipInfo/packages/handlingChar/yarnPack/yarnInWrap/labelWrit) 0-1</p> |
| legalName | <p>ragione sociale della Parte</p> <p>- tipo base: string, lunghezza max: 250, (XPath GARDesAdvise/GA_header/supplier/legalName) 0-1 (U) (XPath GARDesAdvise/GA_header/buyer/legalName) 0-1 (U) (XPath GARDesAdvise/GA_header/thirdParty/legalName) 0-1 (U) (XPath GARDesAdvise/GA_body/GA_item/thirdParty/legalName) 0-1 (U)</p> |
| length | <p>lunghezza effettiva dell'oggetto specificato</p> <p>- tipo base: decimal, min incluso: 0, cifre decimali: 2, (XPath GARDesAdvise/GA_body/GA_item/shipInfo/actualPackageUnit/packageDim/length) 1-1</p> <p>- note: <i>qui si deve indicare anche la dimensione massima</i> (XPath GARDesAdvise/shipInfo/packages/packageDim/length) 1-1</p> <p>- note: <i>qui si deve indicare anche la dimensione massima</i> (XPath GARDesAdvise/GA_body/GA_item/shipInfo/packages/packageDim/length) 1-1</p> <p>- note: <i>qui si deve indicare anche la dimensione massima</i> (XPath GARDesAdvise/shipInfo/actualPackageUnit/packageDim/length) 1-1</p> <p>- note: <i>qui si deve indicare anche la dimensione massima</i></p> |

| | |
|-----------|--|
| lineID | <p>identificatore univoco che contraddistingue la riga del documento di business; e' assegnato dal soggetto che emette il documento.</p> <p>- tipo base: string, lunghezza max: 30, (XPath GARDesAdvise/GA_body/GA_item/lineID) 0-1 (N)</p> |
| lineN | <p>numero che contraddistingue la riga del presente messaggio (documento xml); è assegnato dal soggetto che emette il documento. Solitamente è un progressivo, ma non sempre.</p> <p>- tipo base: positiveInteger, min incluso: 1, max incluso: 9999, (XPath GARDesAdvise/GA_body/GA_item/lineN) 1-1</p> |
| @listName | <p>il nome della lista di codici usati per istanziare l'elemento (può avere intento descrittivo, p.es. 'tecnologie di stampa', oppure non averlo, ad es. 'T264')</p> <p>- tipo base: string, lunghezza max: 40, (XPath GARDesAdvise/GA_body/GA_item/yarnCode/color/@listName) [Optional]</p> <p>- nota: questo attributo dovrebbe essere usato sempre in abbinamento a "numberingOrg"</p> <p>(XPath GARDesAdvise/GA_body/GA_item/acsCode/pattern/@listName) [Optional]</p> <p>- nota: questo attributo dovrebbe essere usato sempre in abbinamento a "numberingOrg"</p> <p>(XPath GARDesAdvise/GA_body/GA_item/csRange/drop/@listName) [Optional] (a)</p> <p>- nota: questo attributo dovrebbe essere usato sempre in abbinamento a "numberingOrg"</p> <p>(XPath GARDesAdvise/GA_header/refDoc/season/@listName) [Optional] (a)</p> <p>- nota: questo attributo dovrebbe essere usato sempre in abbinamento a "numberingOrg"</p> <p>(XPath GARDesAdvise/GA_body/GA_item/yarnCode/art/@listName) [Optional]</p> <p>- nota: questo attributo dovrebbe essere usato sempre in abbinamento a "numberingOrg"</p> <p>(XPath GARDesAdvise/shipInfo/packages/handlingChar/acsPack/acsPackCode/@listName) [Optional] (a)</p> <p>- nota: questo attributo dovrebbe essere usato sempre in abbinamento a "numberingOrg"</p> <p>(XPath GARDesAdvise/GA_body/GA_item/shipInfo/actualPackageUnit/itemsList/qualityLevel/@listName) [Optional] (a)</p> <p>- nota: questo attributo dovrebbe essere usato sempre in abbinamento a "numberingOrg"</p> <p>(XPath GARDesAdvise/GA_body/GA_item/csRange/garmentVariant/variantCode/@listName) [Optional] (a)</p> <p>- nota: questo attributo dovrebbe essere usato sempre in abbinamento a "numberingOrg"</p> <p>(XPath GARDesAdvise/GA_body/GA_item/texCode/color/@listName) [Optional]</p> <p>- nota: questo attributo dovrebbe essere usato sempre in abbinamento a "numberingOrg"</p> <p>(XPath GARDesAdvise/GA_body/GA_item/acsCode/color/@listName) [Optional]</p> <p>- nota: questo attributo dovrebbe essere usato sempre in abbinamento a "numberingOrg"</p> <p>(XPath GARDesAdvise/GA_body/GA_item/csRange/sizeMatrix/sizeRow/additionalComponentCode/@listName) [Optional] (a)</p> <p>- nota: questo attributo dovrebbe essere usato sempre in abbinamento a "numberingOrg"</p> <p>(XPath GARDesAdvise/GA_body/GA_item/garmentCode/garmentCodeB/garmentVariant/variantCode/@listName) [Optional] (a)</p> <p>- nota: questo attributo dovrebbe essere usato sempre in abbinamento a "numberingOrg"</p> <p>(XPath GARDesAdvise/GA_body/GA_item/acsCode/art/@listName) [Optional]</p> <p>- nota: questo attributo dovrebbe essere usato sempre in abbinamento a "numberingOrg"</p> <p>(XPath GARDesAdvise/GA_body/GA_item/garmentCode/garmentCodeB/drop/@listName) [Optional] (a)</p> <p>- nota: questo attributo dovrebbe essere usato sempre in abbinamento a "numberingOrg"</p> |

(XPath GARDesAdvise/GA_body/GA_item/texCode/pattern/@listName) [Optional]
- nota: questo attributo dovrebbe essere usato sempre in abbinamento a "n umberingOrg"

(XPath GARDesAdvise/GA_body/GA_item/phaseCode/@listName) [Optional] (a)
- nota: questo attributo dovrebbe essere usato sempre in abbinamento a "n umberingOrg"

(XPath GARDesAdvise/GA_body/GA_item/texCode/art/@listName) [Optional]
- nota: questo attributo dovrebbe essere usato sempre in abbinamento a "n umberingOrg"

(XPath GARDesAdvise/GA_body/GA_item/garmentCode/garmentCodeB/artGroup/@listName) [Optional]
- nota: questo attributo dovrebbe essere usato sempre in abbinamento a "n umberingOrg"

(XPath GARDesAdvise/GA_body/GA_item/garmentPartCode/size/@listName) [Optional] (a)
- nota: questo attributo dovrebbe essere usato sempre in abbinamento a "n umberingOrg"

(XPath GARDesAdvise/GA_body/GA_item/csRange/sizeMatrix/sizeRow/itemsList/qualityLevel/@listName) [Optional] (a)
- nota: questo attributo dovrebbe essere usato sempre in abbinamento a "n umberingOrg"

(XPath GARDesAdvise/GA_body/GA_item/garmentCode/garmentCodeA/art/@listName) [Optional]
- nota: questo attributo dovrebbe essere usato sempre in abbinamento a "n umberingOrg"

(XPath GARDesAdvise/GA_body/GA_item/shipInfo/packages/handlingChar/acsPack/acsPackCode/@listName) [Optional] (a)
- nota: questo attributo dovrebbe essere usato sempre in abbinamento a "n umberingOrg"

(XPath GARDesAdvise/GA_body/GA_item/csRange/garmentVariant/variantType/@listName) [Optional] (a)
- nota: questo attributo dovrebbe essere usato sempre in abbinamento a "n umberingOrg"

(XPath GARDesAdvise/GA_body/GA_item/csRange/color/@listName) [Optional]
- nota: questo attributo dovrebbe essere usato sempre in abbinamento a "n umberingOrg"

(XPath GARDesAdvise/GA_body/GA_item/shipInfo/packages/handlingChar/garPack/garPackCode/@listName) [Optional] (a)
- nota: questo attributo dovrebbe essere usato sempre in abbinamento a "n umberingOrg"

(XPath GARDesAdvise/GA_body/GA_item/garmentCode/garmentCodeB/mod/@listName) [Optional]
- nota: questo attributo dovrebbe essere usato sempre in abbinamento a "n umberingOrg"

(XPath GARDesAdvise/GA_body/GA_item/garmentCode/garmentCodeB/fabric/@listName) [Optional]
- nota: questo attributo dovrebbe essere usato sempre in abbinamento a "n umberingOrg"

(XPath GARDesAdvise/GA_body/GA_item/garmentCode/garmentCodeB/garmentVariant/variantType/@listName) [Optional] (a)
- nota: questo attributo dovrebbe essere usato sempre in abbinamento a "n umberingOrg"

(XPath GARDesAdvise/shipInfo/actualPackageUnit/itemsList/qualityLevel/@listName) [Optional] (a)
- nota: questo attributo dovrebbe essere usato sempre in abbinamento a "n umberingOrg"

(XPath GARDesAdvise/GA_body/GA_item/garmentPartCode/color/@listName) [Optional]
- nota: questo attributo dovrebbe essere usato sempre in abbinamento a "n umberingOrg"

(XPath GARDesAdvise/GA_body/GA_item/itemsList/qualityLevel/@listName) [Optional] (a)

| | |
|---------------------|--|
| | <p>- nota: questo attributo dovrebbe essere usato sempre in abbinamento a "n umberingOrg" (XPath GARDesAdvise/GA_body/GA_item/garmentCode/garmentCodeB/color/@listName) [Optional]</p> <p>- nota: questo attributo dovrebbe essere usato sempre in abbinamento a "n umberingOrg" (XPath GARDesAdvise/GA_body/GA_item/additionalComponentCode/@listName) [Optional] (a)</p> <p>- nota: questo attributo dovrebbe essere usato sempre in abbinamento a "n umberingOrg" (XPath GARDesAdvise/GA_body/GA_item/garmentCode/garmentCodeB/size/@listName) [Optional] (a)</p> <p>- nota: questo attributo dovrebbe essere usato sempre in abbinamento a "n umberingOrg" (XPath GARDesAdvise/GA_body/GA_item/garmentPartCode/mod/@listName) [Optional]</p> <p>- nota: questo attributo dovrebbe essere usato sempre in abbinamento a "n umberingOrg" (XPath GARDesAdvise/GA_body/GA_item/csRange/sizeMatrix/sizeRow/drop/@listName) [Optional] (a)</p> <p>- nota: questo attributo dovrebbe essere usato sempre in abbinamento a "n umberingOrg" (XPath GARDesAdvise/GA_body/GA_item/csRange/sizeMatrix/sizeRow/size/@listName) [Optional] (a)</p> <p>- nota: questo attributo dovrebbe essere usato sempre in abbinamento a "n umberingOrg" (XPath GARDesAdvise/GA_body/GA_item/refDoc/season/@listName) [Optional] (a)</p> <p>- nota: questo attributo dovrebbe essere usato sempre in abbinamento a "n umberingOrg" (XPath GARDesAdvise/shipInfo/packages/handlingChar/garPack/garPackCode/@listName) [Optional] (a)</p> <p>- nota: questo attributo dovrebbe essere usato sempre in abbinamento a "n umberingOrg" (XPath GARDesAdvise/GA_body/GA_item/garmentPartCode/fabric/@listName) [Optional]</p> <p>- nota: questo attributo dovrebbe essere usato sempre in abbinamento a "n umberingOrg"</p> |
| <p>@listVersion</p> | <p>specifica la versione della lista di codici usati per istanziare l'elemento</p> <p>- tipo base: string, lunghezza max: 6, (XPath GARDesAdvise/GA_body/GA_item/garmentCode/garmentCodeB/mod/@listVersion) [Optional]</p> <p>- nota: questo attributo dovrebbe essere usato sempre in abbinamento a "n umberingOrg" e "listName" (XPath GARDesAdvise/GA_body/GA_item/acsCode/art/@listVersion) [Optional]</p> <p>- nota: questo attributo dovrebbe essere usato sempre in abbinamento a "n umberingOrg" e "listName" (XPath GARDesAdvise/GA_body/GA_item/garmentCode/garmentCodeB/fabric/@listVersion) [Optional]</p> <p>- nota: questo attributo dovrebbe essere usato sempre in abbinamento a "n umberingOrg" e "listName" (XPath GARDesAdvise/GA_body/GA_item/garmentCode/garmentCodeB/color/@listVersion) [Optional]</p> <p>- nota: questo attributo dovrebbe essere usato sempre in abbinamento a "n umberingOrg" e "listName" (XPath GARDesAdvise/shipInfo/packages/handlingChar/acsPack/acsPackCode/@listVersion) [Optional] (a)</p> <p>- nota: questo attributo dovrebbe essere usato sempre in abbinamento a "n umberingOrg" e "listName" (XPath GARDesAdvise/GA_body/GA_item/garmentCode/garmentCodeB/garmentVariant/variantType/@listVersion) [Optional] (a)</p> <p>- nota: questo attributo dovrebbe essere usato sempre in abbinamento a "n umberingOrg" e "listName"</p> |

(XPath GARDesAdvise/GA_body/GA_item/acsCode/color/@listVersion) [Optional]
- nota: questo attributo dovrebbe essere usato sempre in abbinamento a "numberingOrg" e "listName"

(XPath GARDesAdvise/GA_body/GA_item/garmentPartCode/fabric/@listVersion) [Optional]
- nota: questo attributo dovrebbe essere usato sempre in abbinamento a "numberingOrg" e "listName"

(XPath GARDesAdvise/GA_body/GA_item/csRange/garmentVariant/variantCode/@listVersion) [Optional] (a)
- nota: questo attributo dovrebbe essere usato sempre in abbinamento a "numberingOrg" e "listName"

(XPath GARDesAdvise/GA_body/GA_item/garmentPartCode/mod/@listVersion) [Optional]
- nota: questo attributo dovrebbe essere usato sempre in abbinamento a "numberingOrg" e "listName"

(XPath GARDesAdvise/GA_body/GA_item/garmentPartCode/color/@listVersion) [Optional]
- nota: questo attributo dovrebbe essere usato sempre in abbinamento a "numberingOrg" e "listName"

(XPath GARDesAdvise/GA_body/GA_item/acsCode/pattern/@listVersion) [Optional]
- nota: questo attributo dovrebbe essere usato sempre in abbinamento a "numberingOrg" e "listName"

(XPath GARDesAdvise/GA_body/GA_item/csRange/color/@listVersion) [Optional]
- nota: questo attributo dovrebbe essere usato sempre in abbinamento a "numberingOrg" e "listName"

(XPath GARDesAdvise/GA_body/GA_item/garmentPartCode/size/@listVersion) [Optional] (a)
- nota: questo attributo dovrebbe essere usato sempre in abbinamento a "numberingOrg" e "listName"

(XPath GARDesAdvise/GA_body/GA_item/csRange/garmentVariant/variantType/@listVersion) [Optional] (a)
- nota: questo attributo dovrebbe essere usato sempre in abbinamento a "numberingOrg" e "listName"

(XPath GARDesAdvise/GA_body/GA_item/garmentCode/garmentCodeB/garmentVariant/variantCode/@listVersion) [Optional] (a)
- nota: questo attributo dovrebbe essere usato sempre in abbinamento a "numberingOrg" e "listName"

(XPath GARDesAdvise/GA_body/GA_item/csRange/sizeMatrix/sizeRow/drop/@listVersion) [Optional] (a)
- nota: questo attributo dovrebbe essere usato sempre in abbinamento a "numberingOrg" e "listName"

(XPath GARDesAdvise/GA_body/GA_item/garmentCode/garmentCodeB/size/@listVersion) [Optional] (a)
- nota: questo attributo dovrebbe essere usato sempre in abbinamento a "numberingOrg" e "listName"

(XPath GARDesAdvise/GA_body/GA_item/refDoc/season/@listVersion) [Optional] (a)
- nota: questo attributo dovrebbe essere usato sempre in abbinamento a "numberingOrg" e "listName"

(XPath GARDesAdvise/GA_body/GA_item/additionalComponentCode/@listVersion) [Optional] (a)
- nota: questo attributo dovrebbe essere usato sempre in abbinamento a "numberingOrg" e "listName"

(XPath GARDesAdvise/GA_body/GA_item/yarnCode/color/@listVersion) [Optional]
- nota: questo attributo dovrebbe essere usato sempre in abbinamento a "numberingOrg" e "listName"

(XPath GARDesAdvise/GA_body/GA_item/garmentCode/garmentCodeA/art/@listVersion) [Optional]
- nota: questo attributo dovrebbe essere usato sempre in abbinamento a "numberingOrg" e "listName"

(XPath GARDesAdvise/GA_body/GA_item/yarnCode/art/@listVersion) [Optional]

- nota: questo attributo dovrebbe essere usato sempre in abbinamento a "n umberingOrg" e "listName"
(XPath GARDesAdvise/GA_body/GA_item/csRange/sizeMatrix/sizeRow/itemsList/qualityLevel/@listVersion) [Optional] (a)

- nota: questo attributo dovrebbe essere usato sempre in abbinamento a "n umberingOrg" e "listName"
(XPath GARDesAdvise/GA_body/GA_item/garmentCode/garmentCodeB/artGroup/@listVersion) [Optional]

- nota: questo attributo dovrebbe essere usato sempre in abbinamento a "n umberingOrg" e "listName"
(XPath GARDesAdvise/shipInfo/actualPackageUnit/itemsList/qualityLevel/@listVersion) [Optional] (a)

- nota: questo attributo dovrebbe essere usato sempre in abbinamento a "n umberingOrg" e "listName"
(XPath GARDesAdvise/GA_body/GA_item/shipInfo/packages/handlingChar/garPack/garPackCode/@listVersion) [Optional] (a)

- nota: questo attributo dovrebbe essere usato sempre in abbinamento a "n umberingOrg" e "listName"
(XPath GARDesAdvise/shipInfo/packages/handlingChar/garPack/garPackCode/@listVersion) [Optional] (a)

- nota: questo attributo dovrebbe essere usato sempre in abbinamento a "n umberingOrg" e "listName"
(XPath GARDesAdvise/GA_body/GA_item/csRange/sizeMatrix/sizeRow/size/@listVersion) [Optional] (a)

- nota: questo attributo dovrebbe essere usato sempre in abbinamento a "n umberingOrg" e "listName"
(XPath GARDesAdvise/GA_body/GA_item/shipInfo/actualPackageUnit/itemsList/qualityLevel/@listVersion) [Optional] (a)

- nota: questo attributo dovrebbe essere usato sempre in abbinamento a "n umberingOrg" e "listName"
(XPath GARDesAdvise/GA_body/GA_item/garmentCode/garmentCodeB/drop/@listVersion) [Optional] (a)

- nota: questo attributo dovrebbe essere usato sempre in abbinamento a "n umberingOrg" e "listName"
(XPath GARDesAdvise/GA_body/GA_item/texCode/pattern/@listVersion) [Optional]

- nota: questo attributo dovrebbe essere usato sempre in abbinamento a "n umberingOrg" e "listName"
(XPath GARDesAdvise/GA_body/GA_item/itemsList/qualityLevel/@listVersion) [Optional] (a)

- nota: questo attributo dovrebbe essere usato sempre in abbinamento a "n umberingOrg" e "listName"
(XPath GARDesAdvise/GA_body/GA_item/texCode/art/@listVersion) [Optional]

- nota: questo attributo dovrebbe essere usato sempre in abbinamento a "n umberingOrg" e "listName"
(XPath GARDesAdvise/GA_body/GA_item/texCode/color/@listVersion) [Optional]

- nota: questo attributo dovrebbe essere usato sempre in abbinamento a "n umberingOrg" e "listName"
(XPath GARDesAdvise/GA_header/refDoc/season/@listVersion) [Optional] (a)

- nota: questo attributo dovrebbe essere usato sempre in abbinamento a "n umberingOrg" e "listName"
(XPath GARDesAdvise/GA_body/GA_item/csRange/drop/@listVersion) [Optional] (a)

- nota: questo attributo dovrebbe essere usato sempre in abbinamento a "n umberingOrg" e "listName"
(XPath GARDesAdvise/GA_body/GA_item/phaseCode/@listVersion) [Optional] (a)

- nota: questo attributo dovrebbe essere usato sempre in abbinamento a "n umberingOrg" e "listName"
(XPath GARDesAdvise/GA_body/GA_item/csRange/sizeMatrix/sizeRow/additionalComponentCode/@listVersion) [Optional] (a)

- nota: questo attributo dovrebbe essere usato sempre in abbinamento a "n umberingOrg" e "listName"

| | |
|--------------------|---|
| | <p>(XPath GARDesAdvise/GA_body/GA_item/shipInfo/packages/handlingChar/acsPack/acsPackCode/@listVersion) [Optional] (a)</p> <p>- nota: <i>questo attributo dovrebbe essere usato sempre in abbinamento a "numberingOrg" e "listName"</i></p> |
| @ln | <p>Codice lingua.</p> <p>- tipo base: string, tabella cod.: NT60 http://www.ebiz.enea.it/moda-ml/repository/codelist/v2018-1/gc_NT60.xml</p> <p>(XPath GARDesAdvise/shipInfo/packages/description/@ln) [Optional] (N)</p> <p>(XPath GARDesAdvise/GA_body/GA_item/shipInfo/packages/handlingChar/handlingType/@ln) [Optional] (Na)</p> <p>(XPath GARDesAdvise/GA_body/GA_item/acsCode/description/@ln) [Optional] (N)</p> <p>(XPath GARDesAdvise/GA_body/GA_item/garmentPartCode/description/@ln) [Optional] (N)</p> <p>(XPath GARDesAdvise/GA_body/GA_item/shipInfo/packages/description/@ln) [Optional] (N)</p> <p>(XPath GARDesAdvise/shipInfo/packages/handlingChar/handlingType/@ln) [Optional] (N)</p> <p>(XPath GARDesAdvise/GA_body/GA_item/texCode/description/@ln) [Optional] (N)</p> <p>(XPath GARDesAdvise/GA_body/GA_item/garmentCode/garmentCodeA/description/@ln) [Optional] (N)</p> <p>(XPath GARDesAdvise/GA_body/GA_item/yarnCode/description/@ln) [Optional] (N)</p> <p>(XPath GARDesAdvise/GA_body/GA_item/garmentCode/garmentCodeB/description/@ln) [Optional] (N)</p> |
| location | <p>specificazione di luogo</p> <p>- tipo base: string, lunghezza max: 40, (XPath GARDesAdvise/trade/location) 0-1</p> <p>- note: <i>luogo di applicazione INCOTERM</i></p> |
| @logo | <p>logo aziendale (URL dell'immagine in formato jpg o gif). Si raccomanda che l'immagine non ecceda i 640 pixel di larghezza.</p> <p>- tipo base: string, lunghezza max: 255, (XPath GARDesAdvise/GA_header/supplier/@logo) [Optional] (XPath GARDesAdvise/GA_header/buyer/@logo) [Optional]</p> |
| lotN | <p>numero del lotto di produzione o della partita di materia prima</p> <p>- tipo base: string, lunghezza max: 15, (XPath GARDesAdvise/GA_body/GA_item/lotN) 0-2</p> |
| @LRI | <p>attributo usato per formattare un campo secondo una specifica regola dell'Utente (regola locale)</p> <p>- tipo base: string, tabella cod.: NT3 http://www.ebiz.enea.it/moda-ml/repository/codelist/v2018-1/gc_NT3.xml (XPath GARDesAdvise/trade/location/@LRI) [Optional]</p> |
| @mime | <p>tipo mime dell'oggetto binario</p> <p>- tipo base: normalizedString, (XPath GARDesAdvise/GA_header/refDoc/attachment/binaryObject/@mime) [Optional] (N) (XPath GARDesAdvise/GA_body/GA_item/refDoc/attachment/binaryObject/@mime) [Optional] (N)</p> |
| mimeCode | <p>tipo mime dell'oggetto esterno</p> <p>- tipo base: normalizedString, (XPath GARDesAdvise/GA_body/GA_item/refDoc/attachment/externalReference/mimeCode) 0-1 (N)Best Practice (XPath GARDesAdvise/GA_header/refDoc/attachment/externalReference/mimeCode) 0-1 (N)Best Practice</p> |
| minItemsPerPackage | <p>Quantità minima di articoli per un collo di questo tipo.</p> <p>- tipo base: decimal, min incluso: 0, (XPath GARDesAdvise/GA_body/GA_item/shipInfo/packages/minItemsPerPackage) 0-1 (N) (XPath GARDesAdvise/shipInfo/packages/minItemsPerPackage) 0-1 (N)</p> |

| | |
|--------------|---|
| mod | <p>codice modello del capo di confezione</p> <p>- tipo base: string, lunghezza max: 15, (XPath GARDesAdvise/GA_body/GA_item/garmentPartCode/mod) 1-1</p> <p>- note: <i>nel caso di un componente, dovrebbe essere lo stesso codice assegnato al capo intero</i> (XPath GARDesAdvise/GA_body/GA_item/garmentCode/garmentCodeB/mod) 1-1</p> |
| msgDate | <p>data di emissione del presente messaggio (documento xml), espressa in uno dei formati: AAAA-MM-GG, AAAA-MM-GG:HH-MM o AAAA-SS (cioè anno-settimana)</p> <p>- tipo base: string, (XPath GARDesAdvise/GA_header/msgDate) 1-1</p> |
| @msgfunction | <p>funzione rivestita dal presente messaggio in relazione alla sua trasmissione</p> <p>- tipo base: string, tabella cod.: NT18 http://www.ebiz.enea.it/moda-ml/repository/codelist/v2018-1/gc_NT18.xml (XPath GARDesAdvise/@msgfunction) [Optional] [Default= OR]</p> |
| msgID | <p>chiave identificativa univoca del documento di business nel sistema informativo della Parte emittente. Mantiene il medesimo valore In caso di più spedizioni del medesimo documento di business.</p> <p>- tipo base: string, lunghezza max: 35, (XPath GARDesAdvise/GA_header/msgID) 0-1</p> |
| msgN | <p>numero identificativo univoco assegnato al messaggio (documento xml) da chi lo emette. Assume valori diversi In caso di più spedizioni del medesimo documento di business.</p> <p>- tipo base: string, lunghezza max: 35, (XPath GARDesAdvise/GA_header/msgN) 1-1</p> |
| netWeight | <p>peso netto dichiarato a fini di trasporto o doganali</p> <p>- tipo base: decimal, min incluso: 0, cifre decimali: 2, (XPath GARDesAdvise/shipInfo/actualPackageUnit/netWeight) 0-1 (XPath GARDesAdvise/GA_body/GA_item/shipInfo/transInfo/netWeight) 0-1 (XPath GARDesAdvise/GA_body/GA_item/shipInfo/actualPackageUnit/netWeight) 0-1 (XPath GARDesAdvise/shipInfo/packages/handlingChar/netWeight) 0-1 (p) (XPath GARDesAdvise/shipInfo/transInfo/netWeight) 0-1 (XPath GARDesAdvise/GA_body/GA_item/shipInfo/packages/handlingChar/netWeight) 0-1</p> |
| note | <p>nota in testo libero o strutturata (computer processing). Per strutturare la nota si devono usare gli attributi "noteLabel" e "codelist"</p> <p>- tipo base: string, lunghezza max: 350, (XPath GARDesAdvise/shipInfo/actualPackageUnit/note) 0-99 (XPath GARDesAdvise/GA_body/GA_item/shipInfo/actualPackageUnit/note) 0-99 (XPath GARDesAdvise/GA_body/GA_item/note) 0-99 (XPath GARDesAdvise/shipInfo/packages/handlingChar/note) 0-99 (XPath GARDesAdvise/GA_body/GA_item/shipInfo/packages/handlingChar/note) 0-99 (XPath GARDesAdvise/GA_header/note) 0-99</p> |
| @noteLabel | <p>qualificatore dell'argomento di una nota</p> <p>- tipo base: string, lunghezza max: 35, (XPath GARDesAdvise/GA_body/GA_item/note/@noteLabel) [Optional]</p> <p>- nota: <i>deve usarsi per qualificare l'argomento della nota</i> (XPath GARDesAdvise/GA_header/note/@noteLabel) [Optional]</p> <p>- nota: <i>deve usarsi per qualificare l'argomento della nota</i> (XPath GARDesAdvise/GA_body/GA_item/shipInfo/actualPackageUnit/note/@noteLabel) [Optional]</p> <p>- nota: <i>deve usarsi per qualificare l'argomento della nota</i></p> |

| | |
|---------------|--|
| | <p>(XPath GARDesAdvise/GA_body/GA_item/shipInfo/packages/handlingChar/note/@noteLabel) [Optional]</p> <p>- nota: <i>deve usarsi per qualificare l'argomento della nota</i></p> <p>(XPath GARDesAdvise/shipInfo/actualPackageUnit/note/@noteLabel) [Optional]</p> <p>- nota: <i>deve usarsi per qualificare l'argomento della nota</i></p> <p>(XPath GARDesAdvise/shipInfo/packages/handlingChar/note/@noteLabel) [Optional]</p> <p>- nota: <i>deve usarsi per qualificare l'argomento della nota</i></p> |
| @numberingOrg | <p>organizzazione che ha creato la codifica o immatricolazione in oggetto</p> <p>- tipo base: string, tabella cod.: NT6</p> <p>http://www.ebiz.enea.it/moda-ml/repository/codelist/v2018-1/gc_NT6.xml</p> <p>(XPath GARDesAdvise/GA_body/GA_item/csRange/sizeMatrix/sizeRow/size/@numberingOrg) [Optional] (a)</p> <p>- nota: <i>questo attributo dovrebbe essere usato o singolarmente o in abbinamento con "listName" e "listVersion"</i></p> <p>(XPath GARDesAdvise/GA_body/GA_item/itemsList/qualityLevel/@numberingOrg) [Optional] (a)</p> <p>- nota: <i>questo attributo dovrebbe essere usato o singolarmente o in abbinamento con "listName" e "listVersion"</i></p> <p>(XPath GARDesAdvise/GA_body/GA_item/note/@numberingOrg) [Optional]</p> <p>- nota: <i>deve usarsi per esplicitare la organizzazione che creato la lista dei codici usati in "noteLabel"</i></p> <p>(XPath GARDesAdvise/GA_body/GA_item/phaseCode/@numberingOrg) [Optional] (a)</p> <p>- nota: <i>questo attributo dovrebbe essere usato o singolarmente o in abbinamento con "listName" e "listVersion"</i></p> <p>(XPath GARDesAdvise/GA_body/GA_item/shipInfo/actualPackageUnit/packagesList/packageIdentification/packageN/@numberingOrg) [Optional]</p> <p>(XPath GARDesAdvise/GA_body/GA_item/csRange/sizeMatrix/sizeRow/itemsList/qualityLevel/@numberingOrg) [Optional] (a)</p> <p>- nota: <i>questo attributo dovrebbe essere usato o singolarmente o in abbinamento con "listName" e "listVersion"</i></p> <p>(XPath GARDesAdvise/GA_body/GA_item/shipInfo/actualPackageUnit/packagesList/packageIdentification/serialN/@numberingOrg) [Optional]</p> <p>- nota: <i>qui deve specificarsi il soggetto che ha assegnato la matricola (se diverso dal Fornitore)</i></p> <p>(XPath GARDesAdvise/GA_body/GA_item/shipInfo/packages/handlingChar/garPack/garPackCode/@numberingOrg) [Optional] (a)</p> <p>- nota: <i>questo attributo dovrebbe essere usato o singolarmente o in abbinamento con "listName" e "listVersion"</i></p> <p>(XPath GARDesAdvise/GA_body/GA_item/shipInfo/packages/packageModelCode/@numberingOrg) [Optional]</p> <p>(XPath GARDesAdvise/GA_body/GA_item/shipInfo/actualPackageUnit/note/@numberingOrg) [Optional]</p> <p>- nota: <i>deve usarsi per esplicitare la organizzazione che creato la lista dei codici usati in "noteLabel"</i></p> <p>(XPath GARDesAdvise/GA_body/GA_item/EPC/@numberingOrg) [Optional]</p> <p>(XPath GARDesAdvise/GA_body/GA_item/shipInfo/actualPackageUnit/packageModelCode/@numberingOrg) [Optional] (a)</p> <p>(XPath GARDesAdvise/GA_body/GA_item/csRange/sizeMatrix/sizeRow/itemsList/itemIdentification/serialN/@numberingOrg) [Optional]</p> <p>- nota: <i>qui deve specificarsi il soggetto che ha assegnato la matricola (se diverso dal Fornitore)</i></p> <p>(XPath GARDesAdvise/GA_body/GA_item/thirdParty/id/@numberingOrg) [Optional]</p> <p>(XPath GARDesAdvise/GA_body/GA_item/lotN/@numberingOrg) [Optional]</p> <p>(XPath GARDesAdvise/GA_body/GA_item/csRange/@numberingOrg) [Optional]</p> <p>(XPath GARDesAdvise/GA_body/GA_item/shipInfo/packages/EPClist/EPC/@numberingOrg) [Optional]</p> <p>(XPath GARDesAdvise/GA_body/GA_item/packageN/@numberingOrg) [Optional]</p> |

(XPath
 GARDesAdvise/GA_body/GA_item/csRange/garmentVariant/variantCode/@
 numberingOrg) [Optional] (a)
 - nota: questo attributo dovrebbe essere usato o singolarmente o in abbinamento con "listName" e "listVersion"

(XPath
 GARDesAdvise/GA_body/GA_item/shipInfo/actualPackageUnit/packageIdentification/serialN/@numberingOrg) [Optional]
 - nota: qui deve specificarsi il soggetto che ha assegnato la matricola (se diverso dal Fornitore)

(XPath GARDesAdvise/GA_body/GA_item/csRange/color/@numberingOrg) [Optional]
 - nota: questo attributo dovrebbe essere usato o singolarmente o in abbinamento con "listName" e "listVersion"

(XPath
 GARDesAdvise/GA_body/GA_item/csRange/garmentVariant/variantType/@numberingOrg) [Optional] (a)
 - nota: questo attributo dovrebbe essere usato o singolarmente o in abbinamento con "listName" e "listVersion"

(XPath
 GARDesAdvise/GA_body/GA_item/shipInfo/actualPackageUnit/packageIdentification/packageN/@numberingOrg) [Optional]
 (XPath
 GARDesAdvise/GA_body/GA_item/shipInfo/actualPackageUnit/itemsList/qualityLevel/@numberingOrg) [Optional] (a)
 - nota: questo attributo dovrebbe essere usato o singolarmente o in abbinamento con "listName" e "listVersion"

(XPath
 GARDesAdvise/GA_body/GA_item/shipInfo/actualPackageUnit/itemsList/itemIdentification/serialN/@numberingOrg) [Optional]
 - nota: qui deve specificarsi il soggetto che ha assegnato la matricola (se diverso dal Fornitore)

(XPath GARDesAdvise/GA_body/GA_item/csRange/sizeMatrix/sizeRow/additionalComponentCode/@numberingOrg) [Optional] (a)
 - nota: questo attributo dovrebbe essere usato o singolarmente o in abbinamento con "listName" e "listVersion"

(XPath GARDesAdvise/GA_body/GA_item/shipInfo/packages/handlingChar/note/@numberingOrg) [Optional]
 - nota: deve usarsi per esplicitare la organizzazione che creato la lista dei codici usati in "noteLabel"

(XPath GARDesAdvise/GA_body/GA_item/csRange/sizeMatrix/sizeRow/drop/@numberingOrg) [Optional] (a)
 - nota: questo attributo dovrebbe essere usato o singolarmente o in abbinamento con "listName" e "listVersion"

(XPath GARDesAdvise/GA_body/GA_item/shipInfo/packages/handlingChar/acsPack/acsPackCode/@numberingOrg) [Optional] (a)
 - nota: questo attributo dovrebbe essere usato o singolarmente o in abbinamento con "listName" e "listVersion"

(XPath GARDesAdvise/GA_body/GA_item/csRange/drop/@numberingOrg) [Optional] (a)
 - nota: questo attributo dovrebbe essere usato o singolarmente o in abbinamento con "listName" e "listVersion"

(XPath GARDesAdvise/GA_body/GA_item/shipInfo/packages/packageN/@numberingOrg) [Optional]
 (XPath
 GARDesAdvise/GA_body/GA_item/itemsList/itemIdentification/serialN/@numberingOrg) [Optional]
 - nota: qui deve specificarsi il soggetto che ha assegnato la matricola (se diverso dal Fornitore)

(XPath GARDesAdvise/GA_body/GA_item/yarnCode/@numberingOrg) [Optional] [Default= CL]
 (XPath
 GARDesAdvise/GA_body/GA_item/additionalComponentCode/@numberingOrg) [Optional] (a)

- nota: questo attributo dovrebbe essere usato o singolarmente o in abbinamento con "listName" e "listVersion"
(XPath GARDesAdvise/GA_body/GA_item/yarnCode/color/@numberingOrg) [Optional]

- nota: questo attributo dovrebbe essere usato o singolarmente o in abbinamento con "listName" e "listVersion"
(XPath GARDesAdvise/GA_body/GA_item/yarnCode/art/@numberingOrg) [Optional]

- nota: questo attributo dovrebbe essere usato o singolarmente o in abbinamento con "listName" e "listVersion"
(XPath GARDesAdvise/GA_body/GA_item/refDoc/docID/@numberingOrg) [Optional]

- nota: qui si può specificare quale numerazione è usata per identificare il documento (es.: del Cliente, del Fornitore, ..)
(XPath GARDesAdvise/shipInfo/actualPackageUnit/note/@numberingOrg) [Optional]

- nota: deve usarsi per esplicitare la organizzazione che creato la lista dei codici usati in "noteLabel"
(XPath GARDesAdvise/GA_body/GA_item/refDoc/attachment/fileName/@numberingOrg) [Optional]
(XPath GARDesAdvise/GA_body/GA_item/refDoc/season/@numberingOrg) [Optional] (a)

- nota: questo attributo dovrebbe essere usato o singolarmente o in abbinamento con "listName" e "listVersion"
(XPath GARDesAdvise/GA_body/GA_item/texCode/added/@numberingOrg) [Optional]

- nota: questo attributo dovrebbe essere usato o singolarmente o in abbinamento con "listName" e "listVersion"
(XPath GARDesAdvise/GA_body/GA_item/texCode/color/@numberingOrg) [Optional]

- nota: questo attributo dovrebbe essere usato o singolarmente o in abbinamento con "listName" e "listVersion"
(XPath GARDesAdvise/GA_body/GA_item/acsCode/art/@numberingOrg) [Optional]

- nota: questo attributo dovrebbe essere usato o singolarmente o in abbinamento con "listName" e "listVersion"
(XPath GARDesAdvise/GA_body/GA_item/acsCode/@numberingOrg) [Optional]
(XPath GARDesAdvise/GA_body/GA_item/texCode/@numberingOrg) [Optional]
(XPath GARDesAdvise/GA_body/GA_item/yarnCode/added/@numberingOrg) [Optional]

- nota: questo attributo dovrebbe essere usato o singolarmente o in abbinamento con "listName" e "listVersion"
(XPath GARDesAdvise/GA_body/GA_item/texCode/pattern/@numberingOrg) [Optional]

- nota: questo attributo dovrebbe essere usato o singolarmente o in abbinamento con "listName" e "listVersion"
(XPath GARDesAdvise/GA_body/GA_item/texCode/art/@numberingOrg) [Optional]

- nota: questo attributo dovrebbe essere usato o singolarmente o in abbinamento con "listName" e "listVersion"
(XPath GARDesAdvise/shipInfo/actualPackageUnit/itemsList/itemIdentification/serialN/@numberingOrg) [Optional]

- nota: qui deve specificarsi il soggetto che ha assegnato la matricola (se diverso dal Fornitore)
(XPath GARDesAdvise/shipInfo/actualPackageUnit/packageIdentification/packageN/@numberingOrg) [Optional]
(XPath GARDesAdvise/shipInfo/packages/EPCList/EPC/@numberingOrg) [Optional]
(XPath GARDesAdvise/shipInfo/actualPackageUnit/packageIdentification/serialN/@numberingOrg) [Optional]

- nota: qui deve specificarsi il soggetto che ha assegnato la matricola (se diverso dal Fornitore)
(XPath GARDesAdvise/GA_header/docID/@numberingOrg) [Optional]

- nota: qui si può specificare quale numerazione è usata per identificare il documento (es.: del Cliente, del Fornitore, ..)
(XPath GARDesAdvise/shipInfo/packages/handlingChar/note/@numberingOrg) [Optional]

- nota: *deve usarsi per esplicitare la organizzazione che creato la lista dei codici usati in "noteLabel"*
 (XPath GARDesAdvise/shipInfo/packages/handlingChar/garPack/garPackCode/@numberingOrg) [Optional] (a)

- nota: *questo attributo dovrebbe essere usato o singolarmente o in abbinamento con "listName" e "listVersion"*
 (XPath GARDesAdvise/shipInfo/packages/packageN/@numberingOrg) [Optional]
 (XPath GARDesAdvise/shipInfo/packages/handlingChar/acsPack/acsPackCode/@numberingOrg) [Optional] (a)

- nota: *questo attributo dovrebbe essere usato o singolarmente o in abbinamento con "listName" e "listVersion"*
 (XPath GARDesAdvise/shipInfo/actualPackageUnit/packagesList/packageIdentification/serialN/@numberingOrg) [Optional]

- nota: *qui deve specificarsi il soggetto che ha assegnato la matricola (se diverso dal Fornitore)*
 (XPath GARDesAdvise/GA_header/note/@numberingOrg) [Optional]

- nota: *deve usarsi per esplicitare la organizzazione che creato la lista dei codici usati in "noteLabel"*
 (XPath GARDesAdvise/GA_header/thirdParty/id/@numberingOrg) [Optional]
 (XPath GARDesAdvise/shipInfo/actualPackageUnit/itemsList/qualityLevel/@numberingOrg) [Optional] (a)

- nota: *questo attributo dovrebbe essere usato o singolarmente o in abbinamento con "listName" e "listVersion"*
 (XPath GARDesAdvise/shipInfo/packages/packageModelCode/@numberingOrg) [Optional] (a)
 (XPath GARDesAdvise/GA_header/refDoc/docID/@numberingOrg) [Optional]

- nota: *qui si può specificare quale numerazione è usata per identificare il documento (es.: del Cliente, del Fornitore, ..)*
 (XPath GARDesAdvise/shipInfo/actualPackageUnit/packagesList/packageIdentification/packageN/@numberingOrg) [Optional]
 (XPath GARDesAdvise/shipInfo/actualPackageUnit/packageModelCode/@numberingOrg) [Optional]
 (XPath GARDesAdvise/GA_body/GA_item/acsCode/pattern/@numberingOrg) [Optional]

- nota: *questo attributo dovrebbe essere usato o singolarmente o in abbinamento con "listName" e "listVersion"*
 (XPath GARDesAdvise/GA_body/GA_item/garmentCode/garmentCodeB/@numberingOrg) [Optional]
 (XPath GARDesAdvise/GA_header/refDoc/attachment/fileName/@numberingOrg) [Optional] (a)
 (XPath GARDesAdvise/GA_body/GA_item/garmentCode/garmentCodeB/mod/@numberingOrg) [Optional]

- nota: *questo attributo dovrebbe essere usato o singolarmente o in abbinamento con "listName" e "listVersion"*
 (XPath GARDesAdvise/GA_body/GA_item/garmentCode/garmentCodeB/garmentVariant/variantType/@numberingOrg) [Optional] (a)

- nota: *questo attributo dovrebbe essere usato o singolarmente o in abbinamento con "listName" e "listVersion"*
 (XPath GARDesAdvise/GA_body/GA_item/garmentCode/garmentCodeB/artGroup/@numberingOrg) [Optional]

- nota: *questo attributo dovrebbe essere usato o singolarmente o in abbinamento con "listName" e "listVersion"*
 (XPath GARDesAdvise/GA_header/buyer/id/@numberingOrg) [Optional]
 (XPath GARDesAdvise/GA_body/GA_item/garmentCode/garmentCodeB/garmentVariant/variantCode/@numberingOrg) [Optional] (a)

- nota: *questo attributo dovrebbe essere usato o singolarmente o in abbinamento con "listName" e "listVersion"*
 (XPath GARDesAdvise/GA_body/GA_item/garmentCode/garmentCodeB/fabric/@numberingOrg) [Optional]

- nota: *questo attributo dovrebbe essere usato o singolarmente o in abbinamento con "listName" e "listVersion"*
 (XPath GARDesAdvise/GA_body/GA_item/garmentCode/garmentCodeB/drop/@numberingOrg) [Optional] (a)

- nota: *questo attributo dovrebbe essere usato o singolarmente o in abbinamento con "listName" e "listVersion"*

| | |
|---------|--|
| | <p>(XPath GARDesAdvise/GA_body/GA_item/garmentCode/garmentCodeB/color/@numberingOrg) [Optional]</p> <p>- nota: questo attributo dovrebbe essere usato o singolarmente o in abbinamento con "listName" e "listVersion"</p> <p>(XPath GARDesAdvise/GA_header/refDoc/season/@numberingOrg) [Optional] (a)</p> <p>- nota: questo attributo dovrebbe essere usato o singolarmente o in abbinamento con "listName" e "listVersion"</p> <p>(XPath GARDesAdvise/GA_header/buyer/additionalIdentifier/@numberingOrg) [Optional] (a)</p> <p>- nota: qui deve specificarsi il soggetto che ha assegnato il codice</p> <p>(XPath GARDesAdvise/GA_body/GA_item/garmentCode/garmentCodeB/size/@numberingOrg) [Optional] (a)</p> <p>- nota: questo attributo dovrebbe essere usato o singolarmente o in abbinamento con "listName" e "listVersion"</p> <p>(XPath GARDesAdvise/GA_body/GA_item/garmentPartCode/@numberingOrg) [Optional]</p> <p>(XPath GARDesAdvise/GA_body/GA_item/garmentPartCode/mod/@numberingOrg) [Optional]</p> <p>- nota: questo attributo dovrebbe essere usato o singolarmente o in abbinamento con "listName" e "listVersion"</p> <p>(XPath GARDesAdvise/GA_body/GA_item/garmentPartCode/fabric/@numberingOrg) [Optional]</p> <p>- nota: questo attributo dovrebbe essere usato o singolarmente o in abbinamento con "listName" e "listVersion"</p> <p>(XPath GARDesAdvise/GA_body/GA_item/garmentCode/garmentCodeA/art/@numberingOrg) [Optional]</p> <p>- nota: questo attributo dovrebbe essere usato o singolarmente o in abbinamento con "listName" e "listVersion"</p> <p>(XPath GARDesAdvise/GA_body/GA_item/acsCode/color/@numberingOrg) [Optional]</p> <p>- nota: questo attributo dovrebbe essere usato o singolarmente o in abbinamento con "listName" e "listVersion"</p> <p>(XPath GARDesAdvise/GA_body/GA_item/acsCode/added/@numberingOrg) [Optional]</p> <p>- nota: questo attributo dovrebbe essere usato o singolarmente o in abbinamento con "listName" e "listVersion"</p> <p>(XPath GARDesAdvise/GA_body/GA_item/garmentCode/garmentCodeB/added/@numberingOrg) [Optional]</p> <p>- nota: questo attributo dovrebbe essere usato o singolarmente o in abbinamento con "listName" e "listVersion"</p> <p>(XPath GARDesAdvise/GA_header/supplier/id/@numberingOrg) [Optional]</p> <p>(XPath GARDesAdvise/GA_body/GA_item/garmentPartCode/size/@numberingOrg) [Optional] (a)</p> <p>- nota: questo attributo dovrebbe essere usato o singolarmente o in abbinamento con "listName" e "listVersion"</p> <p>(XPath GARDesAdvise/GA_body/GA_item/garmentCode/@numberingOrg) [Optional]</p> <p>(XPath GARDesAdvise/GA_body/GA_item/garmentPartCode/color/@numberingOrg) [Optional]</p> <p>- nota: questo attributo dovrebbe essere usato o singolarmente o in abbinamento con "listName" e "listVersion"</p> <p>(XPath GARDesAdvise/GA_header/supplier/additionalIdentifier/@numberingOrg) [Optional] (a)</p> <p>- nota: qui deve specificarsi il soggetto che ha assegnato il codice</p> <p>(XPath GARDesAdvise/GA_body/GA_item/garmentPartCode/added/@numberingOrg) [Optional]</p> <p>- nota: questo attributo dovrebbe essere usato o singolarmente o in abbinamento con "listName" e "listVersion"</p> |
| package | <p>codice che specifica il tipo di collo di trasporto</p> <p>- tipo base: string, tabella cod.: T11</p> <p>http://www.ebiz.enea.it/moda-ml/repository/codelist/v2018-1/gc_T11.xml</p> |

| | |
|--------------------|---|
| | <p>(XPath GARDesAdvise/GA_body/GA_item/shipInfo/actualPackageUnit/package) 0-1 (p) (XPath GARDesAdvise/shipInfo/actualPackageUnit/package) 0-1 (p) (XPath GARDesAdvise/shipInfo/packages/package) 1-1 (XPath GARDesAdvise/GA_body/GA_item/shipInfo/packages/package) 1-1</p> |
| @packageContainerN | <p>riferimento al collo esterno in cui questo collo è contenuto - tipo base: string, lunghezza max: 40, (XPath GARDesAdvise/shipInfo/actualPackageUnit/ packagesList/packageIdentification/packageN/@packageContainerN) [Optional] (XPath GARDesAdvise/shipInfo/packages/packageN/@packageContainerN) [Optional] (XPath GARDesAdvise/GA_body/GA_item/shipInfo/packages/ packageN/@packageContainerN) [Optional] (XPath GARDesAdvise/shipInfo/actualPackageUnit/ packageIdentification/packageN/@packageContainerN) [Optional] (XPath GARDesAdvise/GA_body/GA_item/shipInfo/actualPackageUnit/packageIdentifi- cation/packageN/@packageContainerN) [Optional] (XPath GARDesAdvise/GA_body/GA_item/shipInfo/actualPackageUnit/packagesList/ /packageIdentification/packageN/@packageContainerN) [Optional] (XPath GARDesAdvise/GA_body/GA_item/packageN/@packageContainerN) [Optional]</p> |
| @packageLevel | <p>livello usato per la descrizione gerarchica della struttura dei colli (la numerazione è crescente dall'esterno all'interno) - tipo base: positiveInteger, min incluso: 1, max incluso: 9, (XPath GARDesAdvise/shipInfo/packages/@packageLevel) [Optional] - nota: <i>numero indicante il livello del collo nella struttura della spedizione (da l più interno al più esterno). Deve o essere usata per tutti o non essere usata</i> (XPath GARDesAdvise/GA_body/GA_item/shipInfo/actualPackageUnit/@packageLevel) [Optional] (a) (XPath GARDesAdvise/GA_body/GA_item/shipInfo/packages/@packageLevel) [Optional] - nota: <i>numero indicante il livello del collo nella struttura della spedizione (da l più interno al più esterno). Deve o essere usata per tutti o non essere usata</i> (XPath GARDesAdvise/shipInfo/actualPackageUnit/@packageLevel) [Optional] (a)</p> |
| packageModelCode | <p>codice (ad es. un barcode) identificativo del tipo di imballaggio - tipo base: string, (XPath GARDesAdvise/GA_body/GA_item/shipInfo/packages/packageModelCode) 0-1 (N) (XPath GARDesAdvise/shipInfo/packages/packageModelCode) 0-1 (N) (XPath GARDesAdvise/GA_body/GA_item/shipInfo/actualPackageUnit/packageModelCode) 0-1 (N) (XPath GARDesAdvise/shipInfo/actualPackageUnit/packageModelCode) 0-1 (N)</p> |
| packageN | <p>numero di matricola usato per identificare un collo di trasporto - tipo base: string, lunghezza max: 40, (XPath GARDesAdvise/shipInfo/packages/packageN) 0-unbounded (U) - note: <i>qui si possono identificare le matricole dei singoli colli</i> (XPath GARDesAdvise/GA_body/GA_item/packageN) 0-unbounded (U) - note: <i>identificatori dei colli contenenti gli articoli di questa riga</i> (XPath GARDesAdvise/shipInfo/actualPackageUnit/ packageIdentification/packageN) 1-1 (U) (XPath GARDesAdvise/GA_body/GA_item/shipInfo/packages/packageN) 0-unbounded (U) - note: <i>qui si possono identificare le matricole dei singoli colli</i> (XPath GARDesAdvise/shipInfo/actualPackageUnit/ packagesList/packageIdentification/packageN) 1-1 (U)</p> |

| | |
|---------------|--|
| | <p>(XPath GARDesAdvise/GA_body/GA_item/shipInfo/actualPackageUnit/packagesList/ packageIdentification/packageN) 1-1 (U)</p> <p>(XPath GARDesAdvise/GA_body/GA_item/shipInfo/actualPackageUnit/packageIden- tification/packageN) 1-1 (U)</p> |
| packageQty | <p>quantità dei colli specificati</p> <p>- tipo base: positiveInteger,</p> <p>(XPath GARDesAdvise/shipInfo/packages/packageQty) 0-1</p> <p>- note: <i>totale per il tipo di collo specificato</i></p> <p>(XPath GARDesAdvise/GA_body/GA_item/shipInfo/packages/packageQty) 0-1</p> <p>- note: <i>totale per il tipo di collo specificato</i></p> |
| packageText | <p>denominazione del tipo di collo di trasporto (testo)</p> <p>- tipo base: string, lunghezza max: 80,</p> <p>(XPath GARDesAdvise/GA_body/GA_item/shipInfo/actualPackageUnit/packageText) 0-1 (U)</p> <p>(XPath GARDesAdvise/shipInfo/actualPackageUnit/packageText) 0-1 (U)</p> <p>(XPath GARDesAdvise/GA_body/GA_item/shipInfo/packages/packageText) 1-1 (U)</p> <p>(XPath GARDesAdvise/shipInfo/packages/packageText) 1-1 (U)</p> |
| pattern | <p>codice del disegno, quando non incluso nel codice articolo</p> <p>- tipo base: string, lunghezza max: 15,</p> <p>(XPath GARDesAdvise/GA_body/GA_item/texCode/pattern) 0-1</p> <p>(XPath GARDesAdvise/GA_body/GA_item/acsCode/pattern) 0-1</p> |
| person | <p>nome della persona di riferimento all'interno della Parte</p> <p>- tipo base: string, lunghezza max: 40,</p> <p>(XPath GARDesAdvise/GA_header/thirdParty/person) 0-1</p> <p>(XPath GARDesAdvise/GA_header/buyer/person) 0-1</p> <p>(XPath GARDesAdvise/GA_header/supplier/person) 0-1</p> <p>(XPath GARDesAdvise/GA_body/GA_item/thirdParty/person) 0-1</p> |
| phaseCode | <p>Codice fase di produzione di un articolo fashion.</p> <p>- tipo base: string,</p> <p>(XPath GARDesAdvise/GA_body/GA_item/phaseCode) 0-1 (N)</p> <p>- note: <i>questo elemento può indicare una fase stabilita nella commessa oppure riferirsi ad uno stato di avanzamento indicato con apposita codelist</i></p> |
| @phone | <p>numero di telefono di una persona contattata</p> <p>- tipo base: string, lunghezza max: 35,</p> <p>(XPath GARDesAdvise/GA_header/buyer/person/@phone) [Optional]</p> <p>(XPath GARDesAdvise/GA_header/supplier/person/@phone) [Optional]</p> <p>(XPath GARDesAdvise/GA_body/GA_item/thirdParty/person/@phone) [Optional]</p> <p>(XPath GARDesAdvise/GA_header/thirdParty/person/@phone) [Optional]</p> |
| pieceInnWrap1 | <p>codice che specifica il tipo di confezionamento della pezza (es.: arrotolata)</p> <p>- tipo base: string, tabella cod.: T4</p> <p>http://www.ebiz.enea.it/moda-ml/repository/codelist/v2018-1/gc_T4.xml</p> <p>(XPath GARDesAdvise/shipInfo/packages/handlingChar/ piecePack/pieceInnWrap1) 1-1</p> <p>(XPath GARDesAdvise/GA_body/GA_item/shipInfo/packages/ handlingChar/piecePack/pieceInnWrap1) 1-1</p> |
| pieceInnWrap2 | <p>codice che specifica la modalità di confezionamento della pezza, come sott o-classe del tipo (es.: arrotolata-su tavola di avvolgimento)</p> <p>- tipo base: string, tabella cod.: T5</p> <p>http://www.ebiz.enea.it/moda-ml/repository/codelist/v2018-1/gc_T5.xml</p> <p>(XPath GARDesAdvise/shipInfo/packages/handlingChar/ piecePack/pieceInnWrap2) 0-1</p> <p>(XPath GARDesAdvise/GA_body/GA_item/shipInfo/packages/ handlingChar/piecePack/pieceInnWrap2) 0-1</p> |
| pieceOutWrap | <p>codice che specifica il tipo di imballo esterno della pezza</p> <p>- tipo base: string, tabella cod.: T6</p> <p>http://www.ebiz.enea.it/moda-ml/repository/codelist/v2018-1/gc_T6.xml</p> |

| | |
|---------------|---|
| | (XPath GARDesAdvise/GA_body/GA_item/shipInfo/packages/handlingChar/piecePack/pieceOutWrap) 0-1 (XPath GARDesAdvise/shipInfo/packages/handlingChar/piecePack/pieceOutWrap) 0-1 |
| piecePackText | testo libero che specifica il tipo di confezionamento della pezza - tipo base: string, lunghezza max: 250, (XPath GARDesAdvise/GA_body/GA_item/shipInfo/packages/handlingChar/piecePack/piecePackText) 1-1 (U) (XPath GARDesAdvise/shipInfo/packages/handlingChar/piecePack/piecePackText) 1-1 (U) |
| postCode | codice postale - tipo base: string, lunghezza max: 10, (XPath GARDesAdvise/GA_header/buyer/postCode) 0-1 (XPath GARDesAdvise/GA_header/supplier/postCode) 0-1 (XPath GARDesAdvise/GA_body/GA_item/thirdParty/postCode) 0-1 (XPath GARDesAdvise/GA_header/thirdParty/postCode) 0-1 |
| @progr | numero progressivo nella sequenza - tipo base: positiveInteger, min incluso: 1, (XPath GARDesAdvise/shipInfo/transInfo/@progr) [Optional] (N) - nota: <i>Indica la posizione della tratta in una sequenza di tratte di spedizione . Se presente deve esserlo in tutte le tratte transInfo.</i> (XPath GARDesAdvise/GA_body/GA_item/shipInfo/packages/illingCriterion/@progr) [Optional] (N) - nota: <i>Indica la priorità con cui il criterio di omogenità va applicato nel riempimento dei colli. (1 è il criterio normale di riempimento, i successivi si applica no quando la quantità minime per collo non viene raggiunta).</i> (XPath GARDesAdvise/GA_body/GA_item/shipInfo/transInfo/@progr) [Optional] (N) - nota: <i>Indica la posizione della tratta in una sequenza di tratte di spedizione . Se presente deve esserlo in tutte le tratte transInfo.</i> (XPath GARDesAdvise/shipInfo/packages/illingCriterion/@progr) [Optional] (Na) - nota: <i>Indica la priorità con cui il criterio di omogenità va applicato nel riempimento dei colli. (1 è il criterio normale di riempimento, i successivi si applica no quando la quantità minime per collo non viene raggiunta).</i> |
| qty | quantità netta dell'articolo o dell'oggetto correlato, qualificata dalla funzione del documento e dal contesto - tipo base: decimal, min incluso: 0, cifre decimali: 2, (XPath GARDesAdvise/GA_body/GA_item/csRange/sizeMatrix/sizeRow/qty) 0-1 (XPath GARDesAdvise/GA_body/GA_item/qty) 1-1 |
| qualityLevel | Esito qualitativo (prima scelta, seconda scelta..) del prodotto. - tipo base: string, (XPath GARDesAdvise/GA_body/GA_item/itemsList/qualityLevel) 0-1 (N) (XPath GARDesAdvise/GA_body/GA_item/csRange/sizeMatrix/sizeRow/itemsList/qualityLevel) 0-1 (N) (XPath GARDesAdvise/GA_body/GA_item/shipInfo/actualPackageUnit/itemsList/qualityLevel) 0-1 (N) (XPath GARDesAdvise/shipInfo/actualPackageUnit/itemsList/qualityLevel) 0-1 (N) |
| @reelMat | tipo di materiale di cui è composta la confezione di un filato - tipo base: string, tabella cod.: T30 http://www.ebiz.enea.it/moda-ml/repository/codelist/v2018-1/gc_T30.xml (XPath GARDesAdvise/shipInfo/packages/handlingChar/yarnPack/yarnReel/@reelMat) [Optional] (XPath GARDesAdvise/GA_body/GA_item/shipInfo/packages/handlingChar/yarnPack/yarnReel/@reelMat) [Optional] |
| @reelType | tipo di confezione di un filato - tipo base: string, tabella cod.: T29 http://www.ebiz.enea.it/moda-ml/repository/codelist/v2018-1/gc_T29.xml (XPath GARDesAdvise/shipInfo/packages/handlingChar/yarnPack/yarnReel/@reelType) [Required] |

| | |
|---------|---|
| | (XPath GARDesAdvise/GA_body/GA_item/shipInfo/packages/handlingChar/yarnPack/yarnReel/@reelType) [Required] |
| @role | <p>qualificatore del ruolo della Terza Parte</p> <p>- tipo base: string, tabella cod.: NT2</p> <p>http://www.ebiz.enea.it/moda-ml/repository/codelist/v2018-1/gc_NT2.xml</p> <p>(XPath GARDesAdvise/GA_body/GA_item/thirdParty/@role) [Required]</p> <p>(XPath GARDesAdvise/GA_header/thirdParty/@role) [Required]</p> |
| season | <p>stagione di vendita, composta da: stagione (1 crt) + anno (4 crt) - stagione: P/E=1 A/I=2 P=3-E=4 A=5 I=6; per più di quattro stagioni usare sequenza alfabetica: 1a stagione=A 2a stagione=B etc.etc.</p> <p>- tipo base: string, lunghezza max: 15,</p> <p>(XPath GARDesAdvise/GA_body/GA_item/refDoc/season) 0-1 (A)</p> <p>- note: <i>qui indica la stagione a cui appartiene il documento in oggetto</i></p> <p>(XPath GARDesAdvise/GA_header/refDoc/season) 0-1 (A)</p> <p>- note: <i>qui indica la stagione a cui appartiene il documento in oggetto</i></p> |
| @sender | <p>qualificatore che distingue la Parte che spedisce il documento</p> <p>- tipo base: boolean,</p> <p>(XPath GARDesAdvise/GA_header/supplier/@sender) [Optional] (a*)</p> <p>- nota: <i>L'uso di questo attributo è obbligatorio quando si vuole usare lo STY LESHEET</i></p> <p>(XPath GARDesAdvise/GA_body/GA_item/thirdParty/@sender) [Optional] (a*)</p> <p>- nota: <i>L'uso di questo attributo è obbligatorio quando si vuole usare lo STY LESHEET</i></p> <p>(XPath GARDesAdvise/GA_header/buyer/@sender) [Optional] (a*)</p> <p>- nota: <i>L'uso di questo attributo è obbligatorio quando si vuole usare lo STY LESHEET</i></p> <p>(XPath GARDesAdvise/GA_header/thirdParty/@sender) [Optional] (a*)</p> <p>- nota: <i>L'uso di questo attributo è obbligatorio quando si vuole usare lo STY LESHEET</i></p> |
| serialN | <p>numero di matricola usato per identificare una singola unità fisica</p> <p>- tipo base: string, lunghezza max: 250,</p> <p>(XPath GARDesAdvise/shipInfo/actualPackageUnit/packagesList/packageIdentification/serialN) 0-9 (AU)</p> <p>- note: <i>molteplici valori di serialN sono ammessi per indicare diverse rappresentazioni del seriale del medesimo collo. Le diverse istanze di serialN debbono differire per almeno uno dei due attributi idQualifier o numberingOrg</i></p> <p>(XPath GARDesAdvise/GA_body/GA_item/shipInfo/actualPackageUnit/itemsList/itemIdentification/serialN) 1-9 (AU) Best Practice</p> <p>- note: <i>molteplici valori di serialN indicano diverse rappresentazioni del seriale della medesima unità di prodotto. Le istanze di serialN debbono differire per almeno uno dei due attributi numberingOrg e idQualifier.</i></p> <p>(XPath GARDesAdvise/GA_body/GA_item/shipInfo/actualPackageUnit/packagesList/packageIdentification/serialN) 0-9 (AU)</p> <p>- note: <i>molteplici valori di serialN sono ammessi per indicare diverse rappresentazioni del seriale del medesimo collo. Le diverse istanze di serialN debbono differire per almeno uno dei due attributi idQualifier o numberingOrg</i></p> <p>(XPath GARDesAdvise/shipInfo/actualPackageUnit/itemsList/itemIdentification/serialN) 1-9 (AU) Best Practice</p> <p>- note: <i>molteplici valori di serialN indicano diverse rappresentazioni del seriale della medesima unità di prodotto. Le istanze di serialN debbono differire per almeno uno dei due attributi numberingOrg e idQualifier.</i></p> <p>(XPath GARDesAdvise/shipInfo/actualPackageUnit/packageIdentification/serialN) 0-9 (AU)</p> <p>- note: <i>molteplici valori di serialN sono ammessi per indicare diverse rappresentazioni del seriale del medesimo collo. Le diverse istanze di serialN debbono differire per almeno uno dei due attributi idQualifier o numberingOrg</i></p> <p>(XPath GARDesAdvise/GA_body/GA_item/csRange/sizeMatrix/sizeRow/itemsList/itemIdentification/serialN) 1-9 (AU) Best Practice</p> <p>- note: <i>molteplici valori di serialN indicano diverse rappresentazioni del seriale della medesima unità di prodotto. Le istanze di serialN debbono differire per almeno uno dei due attributi numberingOrg e idQualifier.</i></p> <p>(XPath GARDesAdvise/GA_body/GA_item/shipInfo/actualPackageUnit/packageIdentification/serialN) 0-9 (AU)</p> |

| | |
|-------------------|--|
| | <p>- note: molteplici valori di serialN sono ammessi per indicare diverse rappresentazioni del seriale del medesimo collo. Le diverse istanze di serialN debbono differire per almeno uno dei due attributi idQualifier o numberingOrg</p> <p>(XPath GARDesAdvise/GA_body/GA_item/itemsList/itemIdentification/serialN) 1-9 (AU) Best Practice</p> <p>- note: molteplici valori di serialN indicano diverse rappresentazioni del seriale della medesima unità di prodotto. Le istanze di serialN debbono differire per almeno uno dei due attributi numberingOrg e idQualifier.</p> |
| size | <p>codice taglia del prodotto fashion (maglieria, confezione, ..)</p> <p>- tipo base: string, lunghezza max: 15,</p> <p>(XPath GARDesAdvise/GA_body/GA_item/csRange/sizeMatrix/sizeRow/size) 1-1 (A)</p> <p>(XPath GARDesAdvise/GA_body/GA_item/garmentCode/garmentCodeB/size) 0-1 (A)</p> <p>(XPath GARDesAdvise/GA_body/GA_item/garmentPartCode/size) 0-1 (A)</p> |
| @sizeSystemBase | <p>base della scala taglie</p> <p>- tipo base: string, tabella cod.: T423</p> <p>http://www.ebiz.enea.it/moda-ml/repository/codelist/v2018-1/gc_T423.xml</p> <p>(XPath GARDesAdvise/GA_body/GA_item/csRange/@sizeSystemBase) [Optional]</p> |
| @sizeSystemID | <p>identificatore del sistema di taglie</p> <p>- tipo base: string,</p> <p>(XPath GARDesAdvise/GA_body/GA_item/csRange/@sizeSystemID) [Optional]</p> |
| @sizeSystemNat | <p>nazione o agenzia che identifica la scala taglie</p> <p>- tipo base: string, tabella cod.: T421</p> <p>http://www.ebiz.enea.it/moda-ml/repository/codelist/v2018-1/gc_T421.xml</p> <p>(XPath GARDesAdvise/GA_body/GA_item/csRange/@sizeSystemNat) [Optional]</p> |
| @sizeSystemSeg | <p>segmento di mercato che identifica la scala taglie</p> <p>- tipo base: string, tabella cod.: T422</p> <p>http://www.ebiz.enea.it/moda-ml/repository/codelist/v2018-1/gc_T422.xml</p> <p>(XPath GARDesAdvise/GA_body/GA_item/csRange/@sizeSystemSeg) [Optional]</p> |
| sortableIndicator | <p>Indica se l'item può essere smistato automaticamente.</p> <p>- tipo base: boolean,</p> <p>(XPath GARDesAdvise/shipInfo/packages/handlingChar/sortableIndicator) 0-1 (N)</p> <p>(XPath GARDesAdvise/GA_body/GA_item/shipInfo/packages/handlingChar/sortableIndicator) 0-1 (N)</p> |
| stackabilityLevel | <p>Valore indicante a che livello può essere impilato l'item.</p> <p>- tipo base: integer,</p> <p>(XPath GARDesAdvise/GA_body/GA_item/shipInfo/packages/handlingChar/stackabilityLevel) 0-1 (N)</p> <p>(XPath GARDesAdvise/shipInfo/packages/handlingChar/stackabilityLevel) 0-1 (N)</p> |
| street | <p>via e numero civico di una locazione</p> <p>- tipo base: string, lunghezza max: 80,</p> <p>(XPath GARDesAdvise/GA_body/GA_item/thirdParty/street) 0-1</p> <p>(XPath GARDesAdvise/GA_header/buyer/street) 0-1</p> <p>(XPath GARDesAdvise/GA_header/thirdParty/street) 0-1</p> <p>(XPath GARDesAdvise/GA_header/supplier/street) 0-1</p> |
| subCountry | <p>sigla o codice della provincia (sub-country)</p> <p>- tipo base: string, lunghezza max: 9,</p> <p>(XPath GARDesAdvise/GA_header/thirdParty/subCountry) 0-1</p> <p>(XPath GARDesAdvise/GA_body/GA_item/thirdParty/subCountry) 0-1</p> <p>(XPath GARDesAdvise/GA_header/supplier/subCountry) 0-1</p> <p>(XPath GARDesAdvise/GA_header/buyer/subCountry) 0-1</p> |
| subDept | <p>nome o codice di una unità (Divisione, Ufficio, Stabilimento) contattata all'interno della Parte</p> <p>- tipo base: string, lunghezza max: 40,</p> <p>(XPath GARDesAdvise/GA_header/buyer/subDept) 0-1 (N)</p> <p>(XPath GARDesAdvise/GA_body/GA_item/thirdParty/subDept) 0-1 (N)</p> <p>(XPath GARDesAdvise/GA_header/supplier/subDept) 0-1 (N)</p> |

| | |
|--------------------|---|
| | (XPath GARDesAdvise/GA_header/thirdParty/subDept) 0-1 (N) |
| @TAtype | <p>tipo di Avviso spedizione</p> <p>- tipo base: string, tabella cod.: NT10 http://www.ebiz.enea.it/moda-ml/repository/codelist/v2018-1/gc_NT10.xml (XPath GARDesAdvise/@TAtype) [Optional] [Default= STD]</p> |
| @TID | <p>matricola che contrassegna il chip RFID</p> <p>- tipo base: string, (XPath GARDesAdvise/shipInfo/packages/EPCList/EPC/@TID) [Optional] (XPath GARDesAdvise/GA_body/GA_item/shipInfo/packages/EPCList/EPC/@TID) [Optional] (XPath GARDesAdvise/GA_body/GA_item/EPC/@TID) [Optional]</p> |
| transCondition | <p>condizione speciale di trasporto o servizio speciale richiesto allo Spedizioniere</p> <p>- tipo base: string, tabella cod.: T38 http://www.ebiz.enea.it/moda-ml/repository/codelist/v2018-1/gc_T38.xml (XPath GARDesAdvise/shipInfo/transInfo/transCondition) 0-3 (XPath GARDesAdvise/GA_body/GA_item/shipInfo/transInfo/transCondition) 0-3</p> |
| transConditionText | <p>descrizione in testo libero della condizione speciale di trasporto o servizio speciale richiesto allo Spedizioniere</p> <p>- tipo base: string, lunghezza max: 250, (XPath GARDesAdvise/GA_body/GA_item/shipInfo/transInfo/transConditionText) 0-1 (U) (XPath GARDesAdvise/shipInfo/transInfo/transConditionText) 0-1 (U)</p> |
| transMeans | <p>mezzo usato per il trasporto, complessivo o relativo ad una tratta</p> <p>- tipo base: string, tabella cod.: T40 http://www.ebiz.enea.it/moda-ml/repository/codelist/v2018-1/gc_T40.xml (XPath GARDesAdvise/shipInfo/transInfo/transMeans) 0-1 (XPath GARDesAdvise/GA_body/GA_item/shipInfo/transInfo/transMeans) 0-1</p> |
| transMode | <p>modo di trasporto, complessivo o relativo ad una tratta</p> <p>- tipo base: string, tabella cod.: T8 http://www.ebiz.enea.it/moda-ml/repository/codelist/v2018-1/gc_T8.xml (XPath GARDesAdvise/GA_body/GA_item/shipInfo/transInfo/transMode) 1-1 (XPath GARDesAdvise/shipInfo/transInfo/transMode) 1-1</p> |
| @transReason | <p>causale del trasporto</p> <p>- tipo base: string, tabella cod.: NT11 http://www.ebiz.enea.it/moda-ml/repository/codelist/v2018-1/gc_NT11.xml (XPath GARDesAdvise/shipInfo/transInfo/@transReason) [Optional] (XPath GARDesAdvise/GA_body/GA_item/shipInfo/transInfo/@transReason) [Optional]</p> |
| @uid | <p>identificatore elemento, univoco all'interno del documento xml</p> <p>- tipo base: string, (XPath GARDesAdvise/GA_header/refDoc/attachment/@uid) [Optional] (XPath GARDesAdvise/GA_body/GA_item/refDoc/attachment/@uid) [Optional]</p> |
| @um | <p>unità di misura fisica</p> <p>- tipo base: string, tabella cod.: NT7 http://www.ebiz.enea.it/moda-ml/repository/codelist/v2018-1/gc_NT7.xml (XPath GARDesAdvise/GA_body/GA_item/qty/@um) [Required] (XPath GARDesAdvise/GA_body/GA_item/csRange/sizeMatrix/sizeRow/qty/@um) [Required] (XPath GARDesAdvise/shipInfo/actualPackageUnit/packageDim/width/@um) [Required] (XPath GARDesAdvise/GA_body/GA_item/shipInfo/actualPackageUnit/grossWeight/@um) [Required] (XPath GARDesAdvise/GA_body/GA_item/shipInfo/actualPackageUnit/volume/@um) [Required]</p> |

| | |
|--|--|
| | (XPath GARDesAdvise/GA_body/GA_item/shipInfo/actualPackageUnit/netWeight/@um) [Required] (XPath GARDesAdvise/GA_body/GA_item/shipInfo/actualPackageUnit/packageDim/length/@um) [Required] (XPath GARDesAdvise/GA_body/GA_item/shipInfo/actualPackageUnit/packageDim/height/@um) [Required] (XPath GARDesAdvise/GA_body/GA_item/shipInfo/actualPackageUnit/packageDim/width/@um) [Required] (XPath GARDesAdvise/shipInfo/actualPackageUnit/packageDim/height/@um) [Required] (XPath GARDesAdvise/shipInfo/packages/handlingChar/yarnPack/yarnReel/yarnReelH/@um) [Required] (XPath GARDesAdvise/shipInfo/packages/handlingChar/yarnPack/yarnReel/yarnReelD/@um) [Required] (XPath GARDesAdvise/shipInfo/packages/handlingChar/yarnPack/yarnReel/yarnReelQty/@um) [Required] (XPath GARDesAdvise/GA_body/GA_item/shipInfo/packages/handlingChar/yarnPack/yarnReel/yarnReelH/@um) [Required] (XPath GARDesAdvise/GA_body/GA_item/shipInfo/packages/handlingChar/yarnPack/yarnReel/yarnReelD/@um) [Required] (XPath GARDesAdvise/shipInfo/packages/packageDim/height/@um) [Required] (XPath GARDesAdvise/GA_body/GA_item/shipInfo/packages/handlingChar/grossWeight/@um) [Required] (XPath GARDesAdvise/GA_body/GA_item/shipInfo/packages/handlingChar/volume/@um) [Required] (XPath GARDesAdvise/GA_body/GA_item/shipInfo/packages/handlingChar/netWeight/@um) [Required] (XPath GARDesAdvise/shipInfo/packages/handlingChar/volume/@um) [Required] (XPath GARDesAdvise/shipInfo/packages/handlingChar/grossWeight/@um) [Required] (XPath GARDesAdvise/GA_body/GA_item/shipInfo/packages/handlingChar/yarnPack/yarnReel/yarnReelQty/@um) [Required] (XPath GARDesAdvise/shipInfo/packages/handlingChar/netWeight/@um) [Required] (XPath GARDesAdvise/shipInfo/packages/itemsPerPackage/@um) [Required] (a) (XPath GARDesAdvise/GA_body/GA_item/shipInfo/packages/packageDim/width/@um) [Required] (XPath GARDesAdvise/GA_body/GA_item/shipInfo/packages/packageDim/length/@um) [Required] (XPath GARDesAdvise/GA_body/GA_item/shipInfo/packages/packageDim/height/@um) [Required] (XPath GARDesAdvise/shipInfo/packages/minItemsPerPackage/@um) [Required] (a) (XPath GARDesAdvise/GA_body/GA_item/shipInfo/packages/itemsPerPackage/@um) [Required] (XPath GARDesAdvise/GA_body/GA_item/shipInfo/transInfo/grossWeight/@um) [Required] (XPath GARDesAdvise/GA_body/GA_item/shipInfo/transInfo/netWeight/@um) [Required] (XPath GARDesAdvise/shipInfo/actualPackageUnit/volume/@um) [Required] (XPath GARDesAdvise/shipInfo/actualPackageUnit/netWeight/@um) [Required] (XPath GARDesAdvise/GA_body/GA_item/shipInfo/packages/minItemsPerPackage/@um) [Required] (XPath GARDesAdvise/shipInfo/transInfo/grossWeight/@um) [Required] (XPath GARDesAdvise/shipInfo/actualPackageUnit/packageDim/length/@um) [Required] (XPath GARDesAdvise/shipInfo/packages/packageDim/width/@um) [Required] (XPath GARDesAdvise/shipInfo/transInfo/netWeight/@um) [Required] (XPath GARDesAdvise/shipInfo/actualPackageUnit/grossWeight/@um) [Required] (XPath GARDesAdvise/shipInfo/packages/packageDim/length/@um) [Required] |
|--|--|

| | |
|---------------|---|
| uri | URI (Uniform Resource Identifier) che identifica l'oggetto esterno come una risorsa Internet - tipo base: normalizedString, (XPath GARDesAdvise/GA_body/GA_item/refDoc/attachment/externalReference/uri) 1-1 (N) (XPath GARDesAdvise/GA_header/refDoc/attachment/externalReference/uri) 1-1 (N) |
| @useProfile | profilo uso al quale il presente documento è conforme nel caso sia stato definito tra le parti. Preferibile sia un URI con nome aziende o eventualmente un URL con link al profilo. - tipo base: string, (XPath GARDesAdvise/@useProfile) [Optional] |
| variantCode | Codice di variante utilizzata per prodotto fashion. - tipo base: string, (XPath GARDesAdvise/GA_body/GA_item/garmentCode/garmentCodeB/garmentVariant/variantCode) 1-1 (N) (XPath GARDesAdvise/GA_body/GA_item/csRange/garmentVariant/variantCode) 1-1 (N) |
| variantType | Tipo di variante utilizzata per prodotto fashion (esempi 'trattamento', 'tipo lavaggio', "classe di misure", ...) - tipo base: string, (XPath GARDesAdvise/GA_body/GA_item/garmentCode/garmentCodeB/garmentVariant/variantType) 1-1 (N) (XPath GARDesAdvise/GA_body/GA_item/csRange/garmentVariant/variantType) 1-1 (N) |
| @VAT | aliquota o causale IVA (DEPRECATO, usare dtScheme) - tipo base: string, tabella cod.: NT16 http://www.ebiz.enea.it/moda-ml/repository/codelist/v2018-1/gc_NT16.xml (XPath GARDesAdvise/GA_header/thirdParty/@VAT) [Optional] (XPath GARDesAdvise/GA_body/GA_item/lineN/@VAT) [Optional] - nota: <i>Uso deprecato, preferire dtScheme quando previsto.</i> (XPath GARDesAdvise/GA_body/GA_item/thirdParty/@VAT) [Optional] |
| @version | Versione del dizionario da cui è creata l'istanza - tipo base: string, tabella cod.: NT100 http://www.ebiz.enea.it/moda-ml/repository/codelist/v2018-1/gc_NT100.xml (XPath GARDesAdvise/@version) [Optional] [Default= 2018-1] |
| volume | volume effettivo dell'oggetto specificato - tipo base: decimal, min incluso: 0, cifre decimali: 2, (XPath GARDesAdvise/shipInfo/packages/handlingChar/volume) 0-1 (p) (XPath GARDesAdvise/shipInfo/actualPackageUnit/volume) 0-1 (XPath GARDesAdvise/GA_body/GA_item/shipInfo/packages/handlingChar/volume) 0-1 (XPath GARDesAdvise/GA_body/GA_item/shipInfo/actualPackageUnit/volume) 0-1 |
| width | larghezza effettiva dell'oggetto specificato - tipo base: decimal, min incluso: 0, cifre decimali: 2, (XPath GARDesAdvise/shipInfo/packages/packageDim/width) 0-1 (XPath GARDesAdvise/GA_body/GA_item/shipInfo/actualPackageUnit/packageDim/width) 0-1 (XPath GARDesAdvise/GA_body/GA_item/shipInfo/packages/packageDim/width) 0-1 (XPath GARDesAdvise/shipInfo/actualPackageUnit/packageDim/width) 0-1 |
| yarnConeAngle | angolo che caratterizza il cono su cui è avvolto il filato - tipo base: positiveInteger, (XPath GARDesAdvise/GA_body/GA_item/shipInfo/packages/handlingChar/yarnPack/yarnReel/yarnConeAngle) 0-1 |

| | |
|-----------------|---|
| | (XPath GARDesAdvise/shipInfo/packages/handlingChar/yarnPack/yarnReel/yarnConeAngle) 0-1 |
| yarnOutWrap | <p>codice che specifica l'imballo esterno di un filato</p> <p>- tipo base: string, tabella cod.: T33</p> <p>http://www.ebiz.enea.it/moda-ml/repository/codelist/v2018-1/gc_T33.xml</p> <p>(XPath GARDesAdvise/shipInfo/packages/handlingChar/yarnPack/yarnOutWrap) 0-1</p> <p>(XPath GARDesAdvise/GA_body/GA_item/shipInfo/packages/handlingChar/yarnPack/yarnOutWrap) 0-1</p> |
| yarnOutWrapText | <p>testo libero che descrive l'imballo esterno di un filato</p> <p>- tipo base: string, lunghezza max: 250,</p> <p>(XPath GARDesAdvise/shipInfo/packages/handlingChar/yarnPack/yarnOutWrapText) 0-1 (U)</p> <p>(XPath GARDesAdvise/GA_body/GA_item/shipInfo/packages/handlingChar/yarnPack/yarnOutWrapText) 0-1 (U)</p> |
| yarnReelD | <p>diametro della rocca di un filato</p> <p>- tipo base: decimal, min incluso: 0, cifre decimali: 2,</p> <p>(XPath GARDesAdvise/GA_body/GA_item/shipInfo/packages/handlingChar/yarnPack/yarnReel/yarnReelD) 0-1</p> <p>(XPath GARDesAdvise/shipInfo/packages/handlingChar/yarnPack/yarnReel/yarnReelD) 0-1</p> |
| yarnReelH | <p>altezza della rocca di un filato</p> <p>- tipo base: decimal, min incluso: 0, cifre decimali: 2,</p> <p>(XPath GARDesAdvise/GA_body/GA_item/shipInfo/packages/handlingChar/yarnPack/yarnReel/yarnReelH) 0-1</p> <p>(XPath GARDesAdvise/shipInfo/packages/handlingChar/yarnPack/yarnReel/yarnReelH) 0-1</p> |
| yarnReelQty | <p>quantità di filato (peso o metraggio) avvolta su una rocca</p> <p>- tipo base: decimal, min incluso: 0, cifre decimali: 2,</p> <p>(XPath GARDesAdvise/GA_body/GA_item/shipInfo/packages/handlingChar/yarnPack/yarnReel/yarnReelQty) 0-2</p> <p>(XPath GARDesAdvise/shipInfo/packages/handlingChar/yarnPack/yarnReel/yarnReelQty) 0-2</p> |
| yarnReelWrap | <p>tipo di involucro in cui è racchiusa una confezione di filato</p> <p>- tipo base: string, tabella cod.: T32</p> <p>http://www.ebiz.enea.it/moda-ml/repository/codelist/v2018-1/gc_T32.xml</p> <p>(XPath GARDesAdvise/shipInfo/packages/handlingChar/yarnPack/yarnInWrap/yarnReelWrap) 1-1</p> <p>(XPath GARDesAdvise/GA_body/GA_item/shipInfo/packages/handlingChar/yarnPack/yarnInWrap/yarnReelWrap) 1-1</p> |

2.3 Best practice suggerite

GARDesAdvise/GA_header/buyer/additionalIdentifier (codice identificativo aggiuntivo della Parte in causa (Cliente, Fornitore, Destinatario merce ecc..), ad esempio per registri delle dogane o altri registri)

ITALIA: la PEC del destinatario della fattura SDI per le imprese può essere indicata in questo elemento (specificare attributo idQualifier='PEC'); analogamente il codice identificativo SDI (idQualifier='SDI')

GARDesAdvise/GA_body/GA_item/refDoc/docID (numero identificativo del documento referenziato (dalla versione 2008-1 se ne sconsiglia l'uso in testata (è sostituito da msgID))

con numberingOrg va indicato chi ha assegnato l'identificatore al documento (è possibile indicarne due - p.es. cliente e fornitore- con due elementi docID dotati di numberingOrg differente)

GARDesAdvise/GA_header/refDoc/docID (numero identificativo del documento referenziato (dalla versione 2008-1 se ne sconsiglia l'uso in testata (è sostituito da msgID))

con numberingOrg va indicato chi ha assegnato l'identificatore al documento (è possibile indicarne due - p.es. cliente e fornitore- con due elementi docID dotati di numberingOrg differente)

**GARDesAdvise/GA_body/GA_item/refDoc/attachment/
externalReference/mimeCode (tipo mime dell'oggetto esterno)**

Utilizzare codifica IANA <http://www.iana.org/assignments/media-types/media-types.xml>

**GARDesAdvise/GA_header/refDoc/attachment/
externalReference/mimeCode (tipo mime dell'oggetto esterno)**

Utilizzare codifica IANA <http://www.iana.org/assignments/media-types/media-types.xml>

GARDesAdvise/GA_body/GA_item/shipInfo/actualPackageUnit/itemsList/itemIdentification/serialN (numero di matricola usato per identificare una singola unità fisica)

nel caso di capo con RFID interno per anticontraffazione, RFID EPCGlobal per la logistica e NFC per la customer experience dovrebbero esserci tre elementi serial con coppie di attributi numberingOrg/idQualifier: "CL"/"RFID", "GS1"/"RFID", "CL"/"NFC".

**GARDesAdvise/shipInfo/actualPackageUnit/
itemsList/itemIdentification/serialN (numero di matricola usato per identificare una singola unità fisica)**

nel caso di capo con RFID interno per anticontraffazione, RFID EPCGlobal per la logistica e NFC per la customer experience dovrebbero esserci tre elementi serial con coppie di attributi numberingOrg/idQualifier: "CL"/"RFID", "GS1"/"RFID", "CL"/"NFC".

**GARDesAdvise/GA_body/GA_item/csRange/sizeMatrix/
sizeRow/itemsList/itemIdentification/serialN (numero di matricola usato per identificare una singola unità fisica)**

nel caso di capo con RFID interno per anticontraffazione, RFID EPCGlobal per la logistica e NFC per la customer experience dovrebbero esserci tre elementi serial con coppie di attributi numberingOrg/idQualifier: "CL"/"RFID", "GS1"/"RFID", "CL"/"NFC".

GARDesAdvise/GA_body/GA_item/itemsList/itemIdentification/serialN (numero di matricola usato per identificare una singola unità fisica)

nel caso di capo con RFID interno per anticontraffazione, RFID EPCGlobal per la logistica e NFC per la customer experience dovrebbero esserci tre elementi serial con coppie di attributi numberingOrg/idQualifier: "CL"/"RFID", "GS1"/"RFID", "CL"/"NFC".

2.4 Tabelle di codifica utilizzate

Elenco delle tabelle di enumerazione utilizzate nel documento XML. I relativi codici sono presenti all'indirizzo: <http://www.ebiz-tcf.eu/moda-ml/imple/moda-ml-2018-1.asp?lingua=it&pag=6>

Legenda

- N: new table
- U: updated properties

NT10 - tipo Avviso Spedizione
NT100 - Versione eBIZ TCFUpstream
NT11 - causale trasporto
NT16 - aliquota o causale IVA
NT18 - funzione messaggio
NT2 - qualificatore terzaparte
NT29 - formato data
NT3 - formato dato
NT51 - Criterio omogeneità riempimento collo (N)
NT6 - ente codificatore
NT60 - lingua, codifiche da ISO 639-1 (sottoinsieme) (N)
NT7 - unità di misura (U)
T10 - ISO3166 - Nazione
T11 - tipo collo (U)
T21 - tipo documento
T29 - tipo confezione filato
T3 - consegna - IncoTerm
T30 - tipo materiale confezione filato
T32 - confezione rocca filato
T33 - confezione filato - imballo esterno
T38 - condizioni di trasporto
T4 - confezione pezza - Tipo
T40 - tipo mezzo di trasporto
T421 - scala taglie: nazionalità
T422 - scala taglie: segmento di mercato
T423 - scala taglie: base
T44 - tipo codice addizionale
T48 - tipo di parte del capo confezionato
T5 - confezione pezza - Modalità
T6 - confezione pezza - Imballo
T8 - Trasporto - Modo

Allegato A

Immagini rappresentative della struttura dei principali elementi complessi.

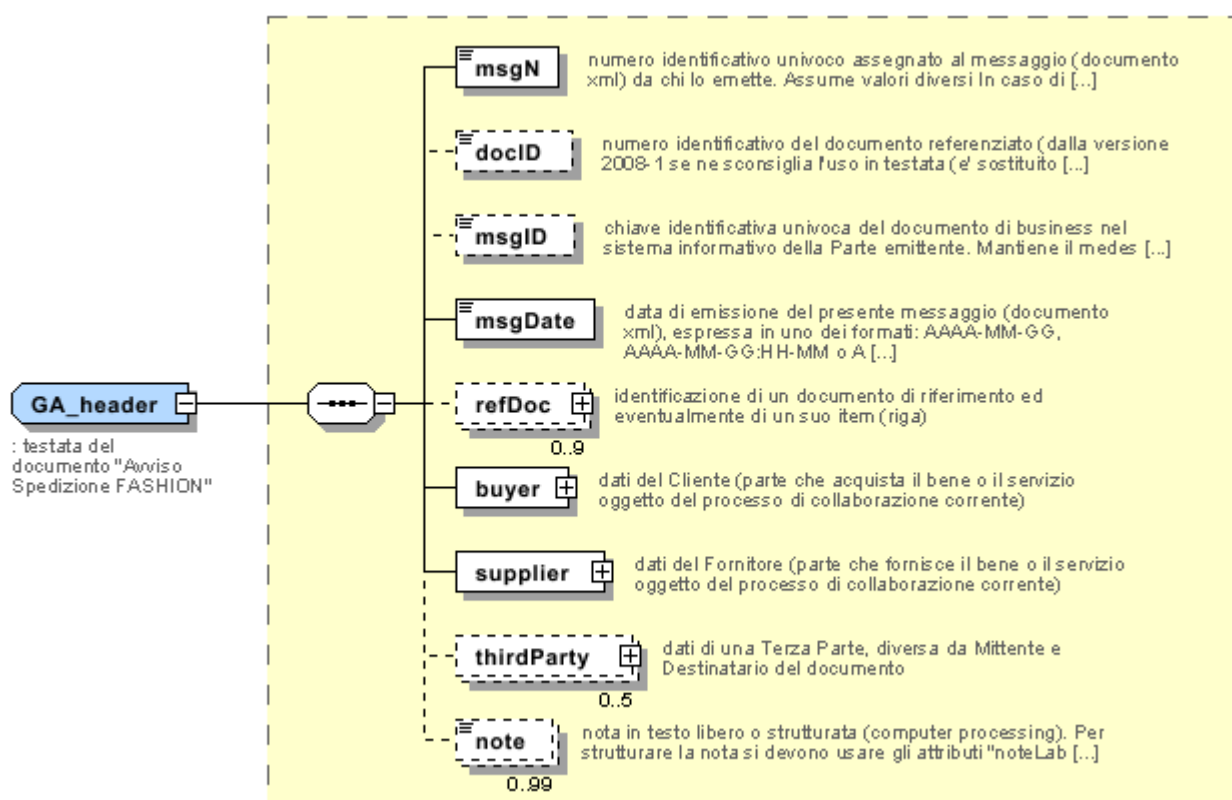

GA_item
: riga del documento
"Avviso Spedizione
Prodotto Fashion"

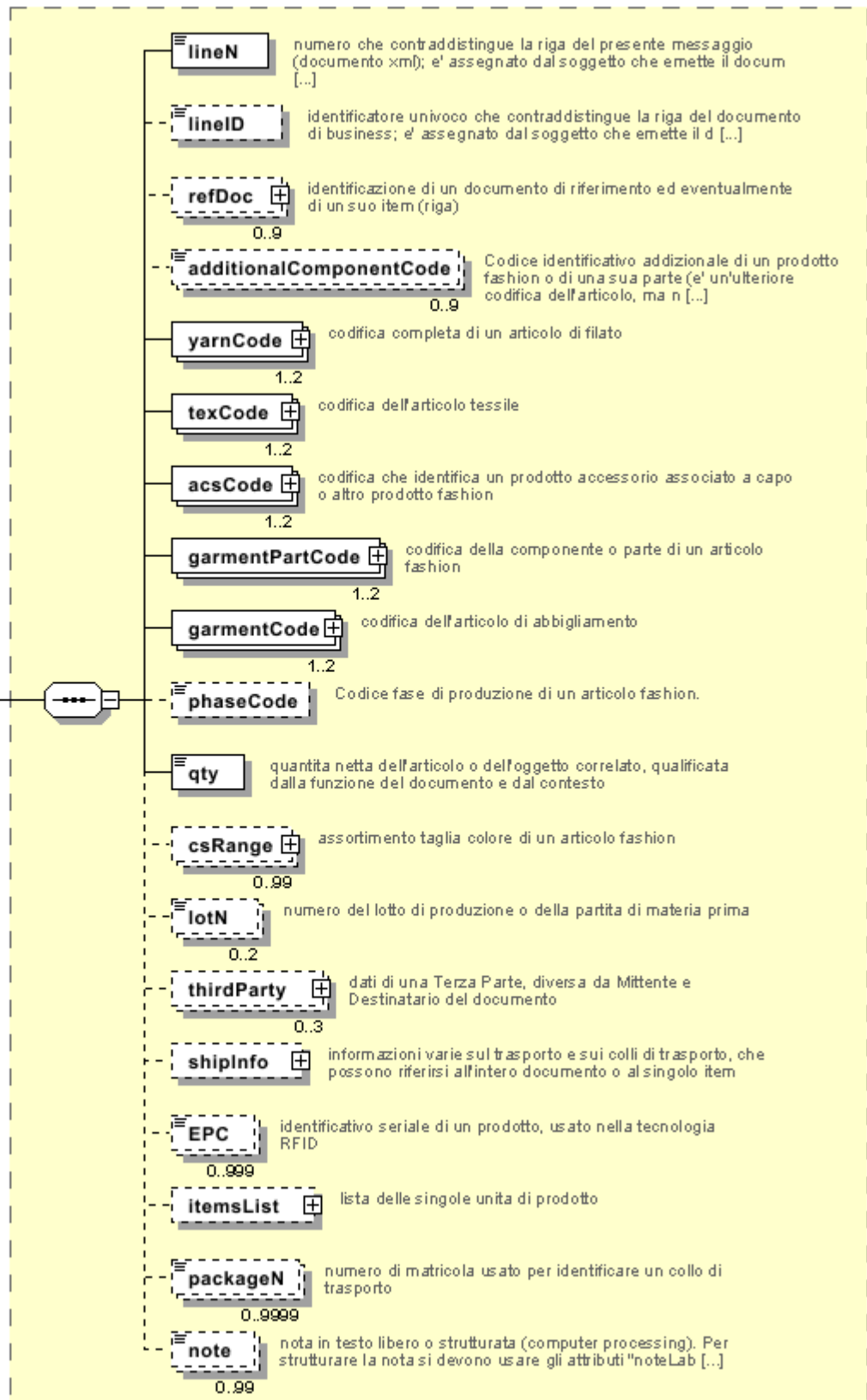

GARDesAdvise
: Avviso Spedizione di prodotti o semilavorati fashion (ex Avviso Spedizione Capi Confezionati)

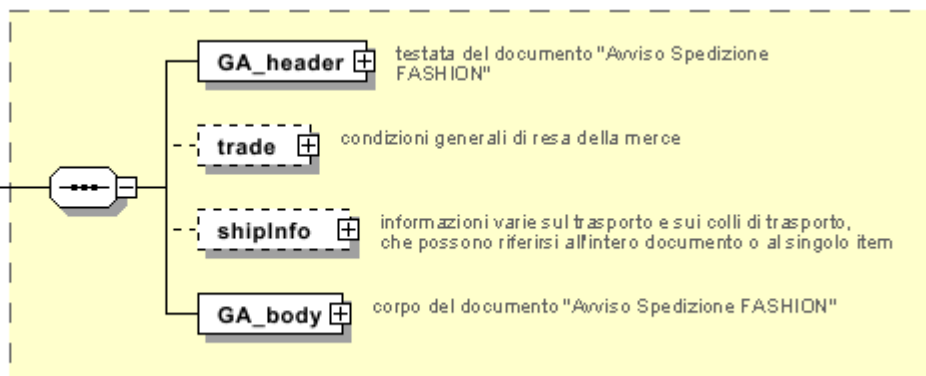

garmentPartCode
: codifica della componente o parte di un articolo fashion

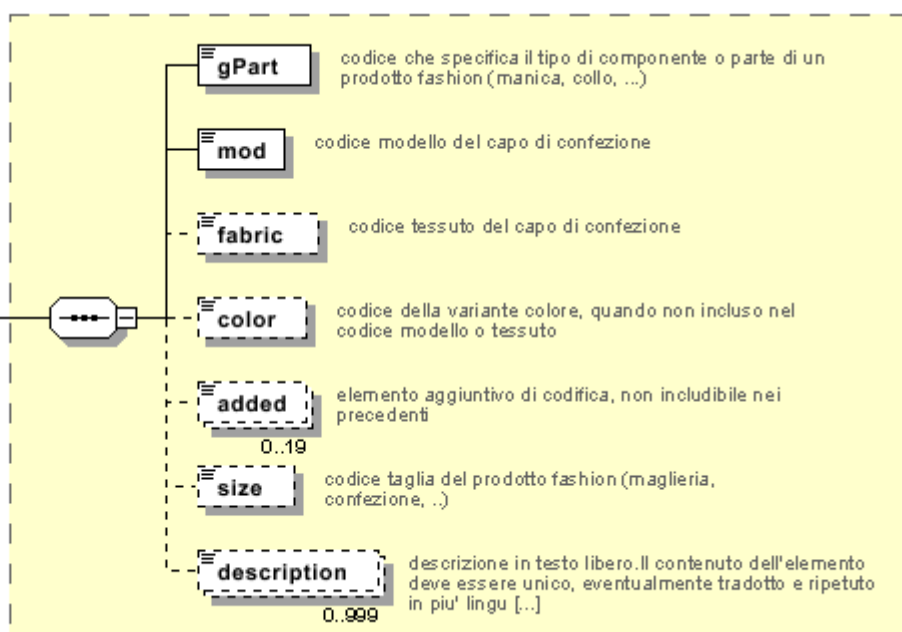

piecePack
: modalità di confezione delle pezze di tessuto

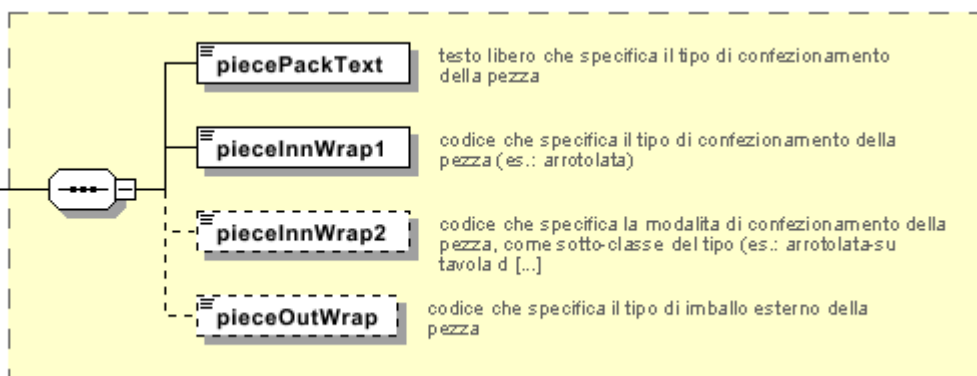

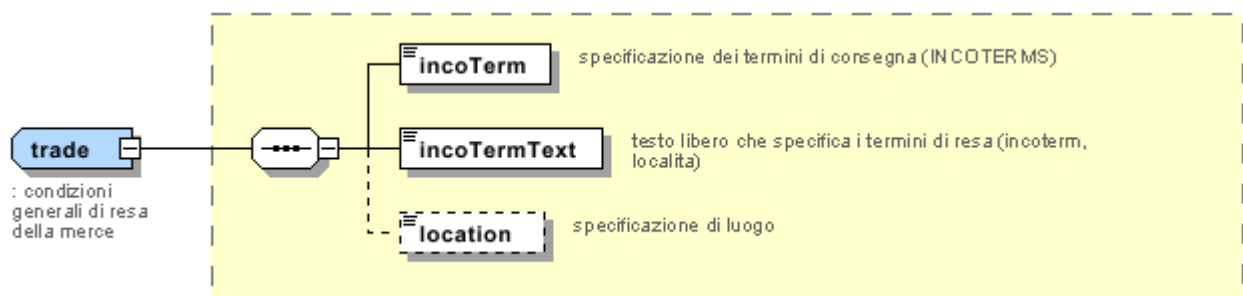
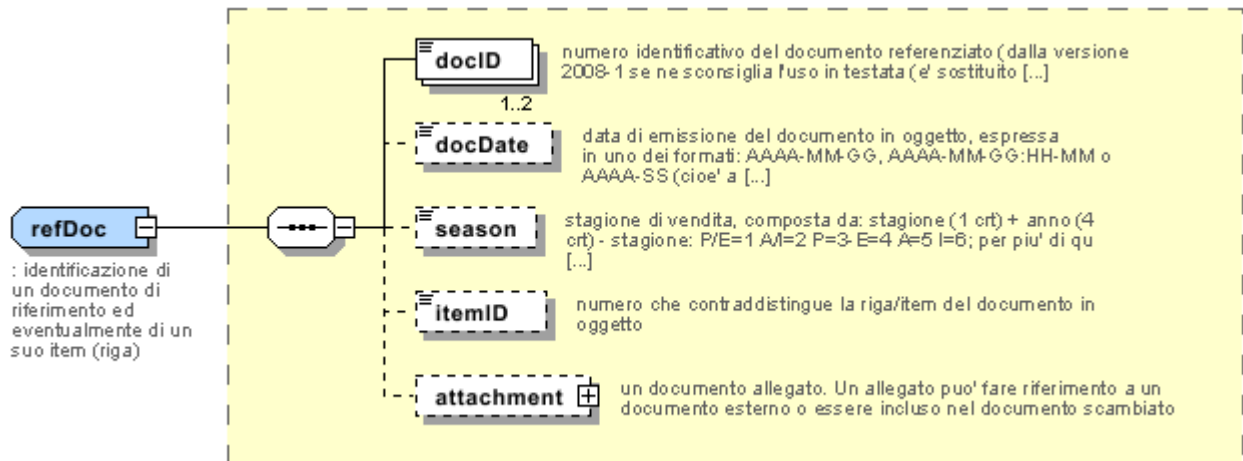

Allegato B

NT10 - tipo Avviso Spedizione

tipo di Avviso spedizione

Agenzia: eBIZ

tabella cod.: NT10

File lista codici (Generic code): http://www.ebiz.enea.it/moda-ml/repository/codelist/v2018-1/gc_NT10.xml

| Codice | Descrizione | Note di adozione | Stato versione | Data di inserimento |
|--------|-----------------------------|------------------|----------------|---------------------|
| BRG | Rilavorazione gratuita | | | 01/07/2013 |
| CLP | Conto lavoro | | | 05/12/2013 |
| DDT | Reso conto lavoro | | | 01/07/2013 |
| DDV | Conto visione | | | 01/07/2013 |
| PKL | packing list | | (N) | 05/02/2018 |
| PRE | pre-avviso | | | |
| RCD | Reso da conto deposito | | | 01/07/2013 |
| RDV | Reso Conto visione | | | 05/12/2013 |
| RNL | Reso merce non lavorata | | | 01/07/2013 |
| RRG | Reso Rilavorazione gratuita | | | 05/12/2013 |
| RSB | Reso conto vendita | | | 05/12/2013 |
| SBT | Vendita | | | 01/07/2013 |
| SCD | Conto deposito | | | 05/12/2013 |
| STD | standard | | | |

NT100 - Versione eBIZ TCFUpstream

versione dizionario

Agenzia: eBIZ

tabella cod.: NT100

File lista codici (Generic code): http://www.ebiz.enea.it/moda-ml/repository/codelist/v2018-1/gc_NT100.xml

| Codice | Descrizione | Note di adozione | Stato versione | Data di inserimento |
|--------|-------------|------------------|----------------|---------------------|
| 2013-1 | v2013-1 | | | 01/07/2013 |
| 2018-1 | v2018-1 | | (N) | 04/11/2018 |
| draft | draft | | (N) | 08/09/2017 |

NT11 - causale trasporto

causale del trasporto

Agenzia: eBIZ

tabella cod.: NT11

File lista codici (Generic code): http://www.ebiz.enea.it/moda-ml/repository/codelist/v2018-1/gc_NT11.xml

| Codice | Descrizione | Note di adozione | Stato versione | Data di inserimento |
|--------|------------------------|------------------|----------------|---------------------|
| FOC | omaggio | | | |
| FRW | resa da rilavorazione | | | |
| FST | resa da deposito | | | |
| FVW | resa da visione | | | |
| FWK | resa da lavorazione | | | |
| IST | trattenuta in deposito | | | |
| NWK | resa non lavorata | | | |
| RJC | resa per scarto | | | |
| SEL | vendita | | | |
| STO | deposito | | | |
| VEW | visione | | | |
| WRK | lavorazione | | | |

NT16 - aliquota o causale IVA

aliquota o causale IVA (DEPRECATO, usare dtScheme)

tabella cod.: NT16

File lista codici (Generic code): http://www.ebiz.enea.it/moda-ml/repository/codelist/v2018-1/gc_NT16.xml

NT18 - funzione messaggio

funzione rivestita dal presente messaggio in relazione alla sua trasmissione

Agenzia: eBIZ

tabella cod.: NT18

File lista codici (Generic code): http://www.ebiz.enea.it/moda-ml/repository/codelist/v2018-1/gc_NT18.xml

| Codice | Descrizione | Note di adozione | Stato versione | Data di inserimento |
|--------|----------------------------------|------------------|----------------|---------------------|
| CA | cancellazione documento presente | | | 01/07/2013 |

| | | | | |
|----|---------------------------------------|--|--|--|
| CP | copia | | | |
| OR | originale | | | |
| RC | ritrasmissione correzione dati errati | | | |
| RT | ritrasmissione | | | |

NT2 - qualificatore terzparte

qualificatore del ruolo della Terza Parte

Agenzia: eBIZ

tabella cod.: NT2

File lista codici (Generic code): http://www.ebiz.enea.it/moda-ml/repository/codelist/v2018-1/gc_NT2.xml

| Codice | Descrizione | Note di adozione | Stato versione | Data di inserimento |
|--------|----------------------------------|------------------|----------------|---------------------|
| AG | Agente | | | |
| AU | Auditor | | (N) | 08/04/2019 |
| CE | Autorita' certificatrice | | (N) | 08/04/2019 |
| CO | Collaudatore | | | |
| DC | Destinatario Conferma | | | |
| DF | Destinatario Fattura | | | |
| DI | Destinatario per conoscenza (CC) | | | 28/10/2014 |
| DM | Destinatario Merce | | | |
| DP | Indirizzo consegna merce | | | |
| IM | Importatore | | | |
| OR | Originatore (cliente finale) | | | 10/09/2014 |
| SC | Terzista | | (N) | 10/04/2019 |
| SM | Gestore servizio/ePlatform | | (N) | 08/04/2019 |
| SP | Spedizioniere | | | |
| TX | Autorità fiscale | | | |

NT29 - formato data

formato in cui è espressa la data

Agenzia: eBIZ

tabella cod.: NT29

File lista codici (Generic code): http://www.ebiz.enea.it/moda-ml/repository/codelist/v2018-1/gc_NT29.xml

| Codice | Descrizione | Note di adozione | Stato versione | Data di inserimento |
|--------|--------------------------|------------------|----------------|---------------------|
| D | AAAA-MM-GG | | | |
| M | AAAA-MM-GG:HH-MM | | | |
| W | AAAA-SS (anno-settimana) | | | |

NT3 - formato dato

formattazione di un campo secondo una specifica regola dell'Utente (regola locale)

Agenzia: eBIZ

tabella cod.: NT3

File lista codici (Generic code): http://www.ebiz.enea.it/moda-ml/repository/codelist/v2018-1/gc_NT3.xml

| Codice | Descrizione | Note di adozione | Stato versione | Data di inserimento |
|--------|-------------------------|------------------|----------------|---------------------|
| EN4 | GS1-GLN | | | 01/07/2013 |
| MD | concordata tra le parti | | | |

NT51 - Criterio omogeneità riempimento collo (N)

Criterio omogeneità riempimento collo

Agenzia: eBIZ

tabella cod.: NT51

File lista codici (Generic code): http://www.ebiz.enea.it/moda-ml/repository/codelist/v2018-1/gc_NT51.xml

| Codice | Descrizione | Note di adozione | Stato versione | Data di inserimento |
|--------|-------------|------------------|----------------|---------------------|
| COL | Colore | | (N) | 08/09/2017 |
| MOD | Modello | | (N) | 08/09/2017 |
| SIZ | Taglia | | (N) | 08/09/2017 |

NT6 - ente codificatore

organizzazione che ha creato la codifica o immatricolazione in oggetto

Agenzia: eBIZ

tabella cod.: NT6

File lista codici (Generic code): http://www.ebiz.enea.it/moda-ml/repository/codelist/v2018-1/gc_NT6.xml

| Codice | Descrizione | Note di adozione | Stato versione | Data di inserimento |
|--------|-------------|------------------|----------------|---------------------|
|--------|-------------|------------------|----------------|---------------------|

| | | | | |
|----|--------------------------------|---------------|-----|------------|
| CL | cliente | | | |
| CO | collaudo tessile | | | |
| EB | eBIZ | replaces 'ML' | (N) | 18/03/2019 |
| EN | GS1 (già EAN-International) | | | |
| ES | e-Stockflow | | | |
| FO | fornitore | | | |
| GS | GS1 | | | 01/07/2013 |
| MF | Ministero Finanze (codice IVA) | | (U) | |
| ML | Moda-ML | DEPRECATED | (U) | |
| SP | Service Provider | | | |

NT60 - lingua, codifiche da ISO 639-1 (sottoinsieme) (N)

Agenzia: eBIZ / ISO

tabella cod.: NT60

File lista codici (Generic code): http://www.ebiz.enea.it/moda-ml/repository/codelist/v2018-1/gc_NT60.xml

| Codice | Descrizione | Note di adozione | Stato versione | Data di inserimento |
|--------|-----------------------|------------------|----------------|---------------------|
| af | Afrikaans | | (N) | 31/01/2019 |
| ar | Arabic | | (N) | 31/01/2019 |
| be | Belarusian | | (N) | 31/01/2019 |
| bg | Bulgarian | | (N) | 31/01/2019 |
| bn | Bengali | | (N) | 31/01/2019 |
| bo | Tibetan | | (N) | 31/01/2019 |
| bs | Bosnian | | (N) | 31/01/2019 |
| ca | Catalan, Valencian | | (N) | 31/01/2019 |
| cs | Czech | | (N) | 31/01/2019 |
| da | Danish | | (N) | 31/01/2019 |
| de | German | | (N) | 31/01/2019 |
| el | Greek, Modern (1453-) | | (N) | 31/01/2019 |
| en | English | | (N) | 31/01/2019 |
| eo | Esperanto | | (N) | 31/01/2019 |
| es | Spanish, Castilian | | (N) | 31/01/2019 |
| et | Estonian | | (N) | 31/01/2019 |
| eu | Basque | | (N) | 31/01/2019 |
| F | Femminile | | (N) | 15/04/2019 |

| | | | | |
|----|--|--|-----|------------|
| fa | Persian | | (N) | 31/01/2019 |
| fi | Finnish | | (N) | 31/01/2019 |
| fr | French | | (N) | 31/01/2019 |
| ga | Irish | | (N) | 31/01/2019 |
| gd | Gaelic, Scottish Gaelic | | (N) | 31/01/2019 |
| gn | Guarani | | (N) | 31/01/2019 |
| he | Hebrew | | (N) | 31/01/2019 |
| hr | Croatian | | (N) | 31/01/2019 |
| ht | Haitian, Haitian Creole | | (N) | 31/01/2019 |
| hu | Hungarian | | (N) | 31/01/2019 |
| hy | Armenian | | (N) | 31/01/2019 |
| ia | Interlingua (International Auxiliary Language Association) | | (N) | 31/01/2019 |
| id | Indonesian | | (N) | 31/01/2019 |
| is | Icelandic | | (N) | 31/01/2019 |
| it | Italian | | (N) | 31/01/2019 |
| ja | Japanese | | (N) | 31/01/2019 |
| jv | Javanese | | (N) | 31/01/2019 |
| ka | Georgian | | (N) | 31/01/2019 |
| km | Central Khmer | | (N) | 31/01/2019 |
| ko | Korean | | (N) | 31/01/2019 |
| ku | Kurdish | | (N) | 31/01/2019 |
| lb | Luxembourgish, Letzeburgesch | | (N) | 31/01/2019 |
| lo | Lao | | (N) | 31/01/2019 |
| lt | Lithuanian | | (N) | 31/01/2019 |
| lv | Latvian | | (N) | 31/01/2019 |
| mg | Malagasy | | (N) | 31/01/2019 |
| mk | Macedonian | | (N) | 31/01/2019 |
| mn | Mongolian | | (N) | 31/01/2019 |
| mt | Maltese | | (N) | 31/01/2019 |
| nl | Dutch, Flemish | | (N) | 31/01/2019 |
| no | Norwegian | | (N) | 31/01/2019 |
| pl | Polish | | (N) | 31/01/2019 |
| pt | Portuguese | | (N) | 31/01/2019 |
| ro | Romanian, Moldavian, Moldovan | | (N) | 31/01/2019 |
| ru | Russian | | (N) | 31/01/2019 |

| | | | | |
|----|---------------|--|-----|------------|
| se | Northern Sami | | (N) | 31/01/2019 |
| sk | Slovak | | (N) | 31/01/2019 |
| sl | Slovenian | | (N) | 31/01/2019 |
| sm | Samoan | | (N) | 31/01/2019 |
| so | Somali | | (N) | 31/01/2019 |
| sq | Albanian | | (N) | 31/01/2019 |
| sr | Serbian | | (N) | 31/01/2019 |
| sv | Swedish | | (N) | 31/01/2019 |
| sw | Swahili | | (N) | 31/01/2019 |
| ta | Tamil | | (N) | 31/01/2019 |
| th | Thai | | (N) | 31/01/2019 |
| tr | Turkish | | (N) | 31/01/2019 |
| uk | Ukrainian | | (N) | 31/01/2019 |
| ur | Urdu | | (N) | 31/01/2019 |
| uz | Uzbek | | (N) | 31/01/2019 |
| vi | Vietnamese | | (N) | 31/01/2019 |
| zh | Chinese | | (N) | 31/01/2019 |

NT7 - unità di misura (U)

unità di misura fisica, è sottoinsieme della tabella di codifiche delle unità di misura Unit of Measure Code - UN/ECE REC 20 prodotto dalla United Nations Economic Commission for Europe (UN/ECE)

Agenzia: eBIZ / UN/ECE

tabella cod.: NT7

File lista codici (Generic code): http://www.ebiz.enea.it/moda-ml/repository/codelist/v2018-1/gc_NT7.xml

Altro link: <http://docs.oasis-open.org/ubl/os-UBL-2.1/cl/gc/default/UnitOfMeasureCode-2.1.gc#>

| Codice | Descrizione | Note di adozione | Stato versione | Data di inserimento |
|---------|-------------------|------------------|----------------|---------------------|
| CMK | centimetro quadro | | (N) | 20/12/2017 |
| CMQ | centimetro cubo | | (N) | 20/12/2017 |
| CMT | centimetro | | | |
| CNE | centiNewton | | | |
| CO2TON | tonnellate di CO2 | | (N) | 10/09/2014 |
| COUPLES | paia | | | |
| DMQ | decimetro cubo | | | |
| E37 | pixel | | (N) | 11/04/2018 |

| | | | | |
|-----|-------------------|--|-----|------------|
| GRM | grammo | | | |
| HUR | ora | | | |
| INH | inch | | | |
| KGM | kilogrammo | | | |
| KMT | kilometro | | | |
| KWH | kilowattora | | (N) | 10/09/2014 |
| LBR | libbra | | | |
| MIN | minuto | | | |
| MMK | millimetro quadro | | (N) | 20/12/2017 |
| MTK | metro quadro | | (N) | 20/12/2017 |
| MTQ | metro cubo | | | |
| MTR | metro | | | |
| NMB | number | | | |
| ONZ | ounce | | | |
| P1 | percentuale | | | |
| PPM | parti per milione | | | |
| PZ | pezzo o pezza | | (U) | |
| RPM | giri per metro | | | |
| YRD | yard | | | |

T10 - ISO3166 - Nazione

codice della nazione

Agenzia: ISO

tabella cod.: T10

File lista codici (Generic code): http://www.ebiz.enea.it/moda-ml/repository/codelist/v2018-1/gc_T10.xml

Tabella non stampata: sono presenti 239 elementi, oltre il massimo previsto di 99 elementi.

T11 - tipo collo (U)

codice che specifica il tipo di collo di trasporto (subset di UN/ECE 8053 ed UBL TransportEquipmentTypeCode-2.1)

Agenzia: eBIZ

tabella cod.: T11

File lista codici (Generic code): http://www.ebiz.enea.it/moda-ml/repository/codelist/v2018-1/gc_T11.xml

Altro link: <http://docs.oasis-open.org/ubl/os-UBL-2.1/cl/gc/default/TransportEquipmentTypeCode-2.1.gc#>

| Codice | Descrizione | Note di adozione | Stato versione | Data di inserimento |
|---------------|---|-------------------------|-----------------------|----------------------------|
| 4A | Scatola, acciaio | | (U) | |
| 4C | Scatola, legno | | (U) | |
| 4G | Scatola, cartone | | (N) | 01/08/2018 |
| 4H | Scatola, plastica | | (N) | 01/08/2018 |
| 5H | Borsa, tessuto di plastica | | (N) | 01/08/2018 |
| 5L | Borsa, tessile | | (N) | 01/08/2018 |
| 5M | Borsa, carta | | (U) | |
| AJ | Cono | | (N) | 01/08/2018 |
| BL | Balla, compressa | | (N) | 01/08/2018 |
| BN | Balla, non compressa | | (N) | 01/08/2018 |
| BX | Scatola | | (U) | |
| CI | scatola metallica | | (N) | 01/08/2018 |
| CL | spirale/avvolgimento/rotolo | | (N) | 01/08/2018 |
| CN | Container, non altrimenti specificato come equipaggiamento di trasporto | | (N) | 01/08/2018 |
| CS | Astuccio | | (N) | 01/08/2018 |
| CT | scatola di cartone | | (N) | 01/08/2018 |
| EC | Borsa, plastica | | (N) | 01/08/2018 |
| ED | Cassa, con base pallet | | (N) | 01/08/2018 |
| EE | Cassa, con base pallet, in legno | | (N) | 01/08/2018 |
| EF | Cassa, con base pallet, cartone | | (N) | 01/08/2018 |
| EG | Cassa, con base pallet, plastica | | (N) | 01/08/2018 |
| EH | Cassa, con base pallet, metallo | | (N) | 01/08/2018 |

| | | | | |
|----|---|--|-----|------------|
| FX | Borsa, contenitore flessibile | | (N) | 01/08/2018 |
| HN | Appendiabiti | | (N) | 01/08/2018 |
| NE | Non imballato | | (U) | |
| NF | Unità singola, imballata o non imballata | | (N) | 01/08/2018 |
| NG | Più unità, imballate o non imballate | | (N) | 01/08/2018 |
| OA | Pallet, CHEP 40 cm x 60 cm | | (N) | 01/08/2018 |
| OB | Pallet, CHEP 80 cm x 120 cm | | (N) | 01/08/2018 |
| OC | Pallet, CHEP 100 cm x 120 cm | | (N) | 01/08/2018 |
| OD | Pallet, AS 4068-1993 | | (N) | 01/08/2018 |
| OE | Pallet, ISO T11 | | (N) | 01/08/2018 |
| PE | europallet (80x120) | | | |
| PX | Pallet | | (U) | |
| QS | Scatola, plastica, solido | | (U) | |
| RJ | Rastrelliera appendiabiti | | (N) | 01/08/2018 |
| RL | Bobina | | (N) | 01/08/2018 |
| SO | Rocchetto | | (N) | 01/08/2018 |
| TU | Tubo | | (U) | |
| XD | Borsa, plastics film | | (U) | |
| XK | Borsa, paper, multi-wall, water resistant | | (U) | |
| ZZ | Definito reciprocamente | | (N) | 01/08/2018 |

T21 - tipo documento

tipo del documento cui si fa riferimento

Agenzia: eBIZ

tabella cod.: T21

File lista codici (Generic code): http://www.ebiz.enea.it/moda-ml/repository/codelist/v2018-1/gc_T21.xml

| Codice | Descrizione | Note di adozione | Stato versione | Data di inserimento |
|---------------|---|-------------------------|-----------------------|----------------------------|
| BOR | ordine aperto | | (N) | 01/02/2018 |
| CAT | Listino - scheda tecnica | | | |
| CEO | Certificato di origine | | (N) | 13/04/2018 |
| CER | Certificato | | (N) | 13/04/2018 |
| COC | Cartella colore | | | |
| CRN | Nota di credito | | | 08/09/2017 |
| CTO | Disposizione controllo | | | 01/07/2013 |
| CTR | Contratto o capitolato | | (U) | |
| CXF | File CxF3 | | | 01/07/2013 |
| DAD | Disposizione rammendo | | | |
| DDT | ddt | | | |
| DEA | Avviso spedizione | | | |
| DER | Richiesta spedizione | | | |
| DR | Richiesta documento | | | 02/12/2014 |
| FOR | Previsione | | | 02/12/2014 |
| GSO | Offerta stock abbigliamento | | | |
| GSX | Modifica offerta stock abbigliamento | | | |
| INV | Fattura | | | |
| KCC | Disposizione Maglieria-Confezione | | | 02/12/2014 |
| KCI | Inventario Capi in Lavorazione | | | 02/12/2014 |
| M2M | Ordine su misura | | | 02/12/2014 |
| MAS | Carta modello | | | |
| MCI | Istruzioni visual merchandising | | (N) | 13/04/2018 |
| OCH | Modifica ordine | | | |
| OFF | Offerta | | | |
| ORD | Ordine acquisto | | | |
| ORP | Risposta ordine | | | |
| OSR | Richiesta avanzamento ordine | | | |
| OSS | Stato offerta | | | 02/12/2014 |
| OST | Avanzamento ordine | | | |
| OUR | ns. riferimento | | | |
| QR | Report Qualita | | | 02/12/2014 |
| RAI | Inventario Materia Prima in Lavorazione | | | 02/12/2014 |
| RDC | Disposizione tintura materia prima | | | |

| | | | | |
|-----|---|--|-----|------------|
| RDH | Modifica disposizione tintura materia prima | | | |
| RDR | Risposta disposizione tintura materia prima | | | |
| REA | Avviso ricevimento | | | |
| REQ | Richiesta di Offerta | | | |
| RET | Ritorno merce | | | 02/12/2014 |
| RSC | Disposizione di filatura | | | |
| RSH | Modifica disposizione filatura | | | |
| RSR | Risposta disposizione filatura | | | |
| SCL | scheda lavorazione | | | |
| TFC | Disposizione tintura-finissaggio tessuto | | | |
| TFX | Modifica Disposizione Tintura-Finissaggio Tessuto | | | 02/12/2014 |
| TPC | Disposizione stampa tessuto | | | |
| TPX | Modifica Disposizione Stampa Tessuto | | | 02/12/2014 |
| TWI | Inventario tessuto in lavorazione | | | |
| VMI | istruzioni visual merchandising | | (N) | 01/02/2018 |
| WAC | Disposizione orditura | | | |
| WEC | Disposizione tessitura | | | |
| YDC | Disposizione tintura filato | | | |
| YDH | Modifica disposizione tintura filato | | | |
| YDR | Risposta disposizione tintura filato | | | |
| YTC | Disposizione ritorcitura | | | |
| YWI | Inventario filato in lavorazione | | | |

T29 - tipo confezione filato

tipo di confezione (avvolgimento) di un filato

Agenzia: eBIZ

tabella cod.: T29

File lista codici (Generic code): http://www.ebiz.enea.it/moda-ml/repository/codelist/v2018-1/gc_T29.xml

| Codice | Descrizione | Note di adozione | Stato versione | Data di inserimento |
|---------------|---------------------|-------------------------|-----------------------|----------------------------|
| CIL | rocca cilindrica | | | |
| CON | rocca conica | | | |
| HNK | matassa | | | 01/07/2013 |
| MUF | focaccia | | | 01/07/2013 |
| SPL | rocchetto flangiato | | | |

| | | | | |
|-----|-----------------------------|--|--|--|
| TUB | bobina da estrusione - tube | | | |
| XCO | superconica | | | |

T3 - consegna - IncoTerm

specificazione dei termini di consegna (INCOTERMS)

Agenzia: Incoterms

tabella cod.: T3

File lista codici (Generic code): http://www.ebiz.enea.it/moda-ml/repository/codelist/v2018-1/gc_T3.xml

| Codice | Descrizione | Note di adozione | Stato versione | Data di inserimento |
|--------|---|--|----------------|---------------------|
| CFR | Costo e nolo (+ porto di destinazione) | | | |
| CIF | Costo, assicurazione e nolo (+ porto di destinazione) | | | |
| CIP | Franco destino - porto e assicurazione pagati (+ luogo di destinazione) | | | |
| CPT | Franco destino - porto pagato (+ luogo di destinazione) | | | |
| DAF | Franco frontiera (+ luogo di consegna) | according to Incoterms® 2010 it is obsolete | | 08/12/2017 |
| DAP | Reso al luogo di destinazione (+ luogo di destinazione) | according to Incoterms® 2010 | | 08/12/2017 |
| DAT | Reso al Terminal (+ luogo di destinazione) | according to Incoterms® 2010 | | 08/12/2017 |
| DDP | Franco destino - sdoganato (+ luogo di destinazione) | | | |
| DDU | Franco destino - non sdoganato (+ luogo di destinazione) | according to Incoterms® 2010 it is obsolete, use DAP | | 08/12/2017 |
| DEQ | Franco banchina (+ porto di destinazione) | according to Incoterms® 2010 it is obsolete | | 08/12/2017 |
| DES | Franco nave (+ porto di destinazione) | according to Incoterms® 2010 it is obsolete | | 08/12/2017 |
| EXW | Franco fabbrica (+ località) | | | |
| FAS | Franco sotto bordo (+ porto di imbarco) | | | |
| FCA | Franco trasportatore (+ località) | | | |
| FOB | Franco a bordo (+ porto di imbarco) | | | |

T30 - tipo materiale confezione filato

tipo di materiale di cui è composta la confezione di un filato

Agenzia: eBIZ

tabella cod.: T30

File lista codici (Generic code): http://www.ebiz.enea.it/moda-ml/repository/codelist/v2018-1/gc_T30.xml

| Codice | Descrizione | Note di adozione | Stato versione | Data di inserimento |
|---------------|-----------------------------|-------------------------|-----------------------|----------------------------|
| CA | cartone | | | |
| DY | rocche soffici per tintoria | | | |
| MT | metallo | | | 01/07/2013 |
| PL | plastica | | | |

T32 - confezione rocca filato

tipo di involucro in cui è racchiusa una confezione di filato

Agenzia: eBIZ

tabella cod.: T32

File lista codici (Generic code): http://www.ebiz.enea.it/moda-ml/repository/codelist/v2018-1/gc_T32.xml

| Codice | Descrizione | Note di adozione | Stato versione | Data di inserimento |
|---------------|------------------------|-------------------------|-----------------------|----------------------------|
| XA | nessun involucro | | | |
| XB | involucro cartaceo | | | 01/07/2013 |
| XD | involucro plastificato | | | |

T33 - confezione filato - imballo esterno

codice che specifica l'imballo esterno di un filato

Agenzia: eBIZ

tabella cod.: T33

File lista codici (Generic code): http://www.ebiz.enea.it/moda-ml/repository/codelist/v2018-1/gc_T33.xml

| Codice | Descrizione | Note di adozione | Stato versione | Data di inserimento |
|---------------|------------------------------|-------------------------|-----------------------|----------------------------|
| 00 | DA COMPLETARE | | | |
| CB | scatola cartone | | | |
| CC | scatola cartone da 18 rocche | | | |
| CD | scatola cartone da 36 rocche | | | |

| | | | | |
|----|------------------------|--|--|--|
| XD | involucro plastificato | | | |
|----|------------------------|--|--|--|

T38 - condizioni di trasporto

condizione speciale di trasporto o servizio speciale richiesto allo Spedizioniere

tabella cod.: T38

File lista codici (Generic code): http://www.ebiz.enea.it/moda-ml/repository/codelist/v2018-1/gc_T38.xml

| Codice | Descrizione | Note di adozione | Stato versione | Data di inserimento |
|--------|--|------------------|----------------|---------------------|
| ACC | provvedere a sdoganamento | | | |
| CAL | caricamento merce a cura del Trasportatore | | | |
| CAU | scarico merce a cura del Trasportatore | | | |
| CMR | CMR carnet | | | |
| FFN | condizioni trasportatori nazionali | | | |
| FLD | condizioni speciali per carico completo | | | |
| NCC | non provvedere a sdoganamento | | | |
| PPB | costo imballo a carico Cliente | | | |
| PPS | costo imballo a carico Fornitore | | | |
| PRO | prova di avvenuta consegna | | | |
| RFR | ritorno contenitori gratuito | | | |
| RPC | ritorno contenitori pagato dal Cliente | | | |
| RPS | ritorno contenitori pagato dal Fornitore | | | |
| SHL | caricamento merce a cura del Fornitore | | | |
| SHU | scaricico merce a cura del Destinatario | | | |

T4 - confezione pezza - Tipo

codice che specifica il tipo di confezionamento (avvolgimento) della pezza

Agenzia: eBIZ

tabella cod.: T4

File lista codici (Generic code): http://www.ebiz.enea.it/moda-ml/repository/codelist/v2018-1/gc_T4.xml

| Codice | Descrizione | Note di adozione | Stato versione | Data di inserimento |
|--------|-------------------------|------------------|----------------|---------------------|
| A | Affaldata tutta altezza | | | |
| B | Affaldata in doppio | | | |
| C | Affaldata su barchetta | | | |

| | | | | |
|---|---|--|--|--|
| D | Avvolta tutta altezza | | | |
| E | Avvolta in doppio, piega sinistra | | | |
| F | Avvolta in doppio, piega destra | | | |
| G | Arrotolata tutta altezza, pezza singola | | | |
| H | Arrotolata tutta altezza, pezze diverse | | | |
| I | Arrotolata in doppio | | | |
| J | Arrotolata su tubo | | | |

T40 - tipo mezzo di trasporto

mezzo usato per il trasporto, complessivo o relativo ad una tratta

Agenzia: eBIZ

tabella cod.: T40

File lista codici (Generic code): http://www.ebiz.enea.it/moda-ml/repository/codelist/v2018-1/gc_T40.xml

| Codice | Descrizione | Note di adozione | Stato versione | Data di inserimento |
|--------|-------------|------------------|----------------|---------------------|
| AIR | aereo | | | |
| SHP | nave | | | |
| TRU | camion | | | |
| VAN | furgone | | | |

T421 - scala taglie: nazionalità

nazione o agenzia che identifica la scala taglie

Agenzia: eBIZ

tabella cod.: T421

File lista codici (Generic code): http://www.ebiz.enea.it/moda-ml/repository/codelist/v2018-1/gc_T421.xml

| Codice | Descrizione | Note di adozione | Stato versione | Data di inserimento |
|--------|-------------|------------------|----------------|---------------------|
| DE | Germania | | | |
| ES | Spagna | | | |
| EU | Europa | | | |
| FR | Francia | | | |
| IT | Italia | | | |
| UK | Regno Unito | | | |
| US | Stati Uniti | | | |

| | | | | |
|----|----------------|--|--|--|
| XX | Internazionale | | | |
|----|----------------|--|--|--|

T422 - scala taglie: segmento di mercato

segmento di mercato che identifica la scala taglie

Agenzia: eBIZ

tabella cod.: T422

File lista codici (Generic code): http://www.ebiz.enea.it/moda-ml/repository/codelist/v2018-1/gc_T422.xml

| Codice | Descrizione | Note di adozione | Stato versione | Data di inserimento |
|--------|-------------|------------------|----------------|---------------------|
| B | infanti | | | |
| C | ragazzi | | | |
| K | bimbi | | | |
| M | uomo | | | |
| U | unisex | | | |
| W | donna | | | |

T423 - scala taglie: base

base della scala taglie

Agenzia: eBIZ

tabella cod.: T423

File lista codici (Generic code): http://www.ebiz.enea.it/moda-ml/repository/codelist/v2018-1/gc_T423.xml

| Codice | Descrizione | Note di adozione | Stato versione | Data di inserimento |
|--------|---------------|------------------|----------------|---------------------|
| 1 | numeri arabi | | | |
| 2 | numeri latini | | | |
| 3 | simboli | | | |
| 4 | lettere | | | |
| H | altezza | | | |
| L | lunghezza | | | |
| U | unica | | | |
| W | peso | | | |

T44 - tipo codice aggiuntiva

qualificatore dell'elemento aggiuntivo di codifica di un prodotto

Agenzia: eBIZ

tabella cod.: T44

File lista codici (Generic code): http://www.ebiz.enea.it/moda-ml/repository/codelist/v2018-1/gc_T44.xml

| Codice | Descrizione | Note di adozione | Stato versione | Data di inserimento |
|---------------|-------------------------------|-------------------------|-----------------------|----------------------------|
| CC | cartella colori | | | |
| CL | collezione | | | |
| CO | codice identificativo azienda | | (N) | 08/09/2017 |
| DY | numero bagno | | | |
| LT | numero lotto/partita | | | |
| MDI | Made in | | | 08/09/2017 |
| MS | stadio di lavorazione | | | |
| PKG | confezionamento | | | 09/09/2014 |
| PL | linea di prodotto | | | |
| RGB | valore RGB | | | |
| SE | codice cimossa | | | |

T48 - tipo di parte del capo confezionato

codice che specifica il tipo di componente o parte di un articolo di maglieria/confezione (manica, collo, ...)

Agenzia: eBIZ

tabella cod.: T48

File lista codici (Generic code): http://www.ebiz.enea.it/moda-ml/repository/codelist/v2018-1/gc_T48.xml

| Codice | Descrizione | Note di adozione | Stato versione | Data di inserimento |
|---------------|--------------------|-------------------------|-----------------------|----------------------------|
| BB | bottom retro | | (N) | 01/08/2018 |
| BF | bottom davanti | | (N) | 01/08/2018 |
| CO | collare | | (N) | 01/08/2018 |
| CU | polsino | | (N) | 01/08/2018 |
| DV | davanti | | (N) | |
| EM | ricamo | | (N) | 01/08/2018 |
| OC | altro componente | | (N) | 01/08/2018 |
| PO | tasca | | (N) | 01/08/2018 |
| SC | schiena | | (N) | |

| | | | | |
|----|-------------|--|-----|------------|
| SL | manica | | (N) | 01/08/2018 |
| TB | top retro | | (N) | 01/08/2018 |
| TF | top davanti | | (N) | 01/08/2018 |

T5 - confezione pezza - Modalità

codice che specifica la modalità di confezionamento della pezza, come sotto-classe del tipo di confezionamento (avvolgimento)

Agenzia: eBIZ

tabella cod.: T5

File lista codici (Generic code): http://www.ebiz.enea.it/moda-ml/repository/codelist/v2018-1/gc_T5.xml

| Codice | Descrizione | Note di adozione | Stato versione | Data di inserimento |
|--------|--|------------------|----------------|---------------------|
| A | Aperta | | | |
| B | Affaldata 1 volta, non cucita | | | |
| C | Affaldata 2 volte, non cucita | | | |
| H | Affaldata 1 volta, cucita | | | |
| I | Affaldata 2 volte, cucita | | | |
| J | Senza nulla dentro, diritto all'interno | | | |
| K | Su cartone o tavola, diritto all'interno | | | |
| L | Su bobina (prodotto sensibile alla pressione), diritto all'interno | | | |
| M | Senza nulla dentro, rovescio all'interno | | | |
| N | Su cartone o tavola, rovescio all'interno | | | |
| O | Su bobina (prod. sensibile alla pressione), rovescio all'interno | | | |
| P | Senza nulla dentro, diritto all'interno (codice deprecato) | | | |
| Q | Su cartone, diritto all'interno | | | |
| R | Su tubo di legno, diritto all'interno | | | |
| S | Senza nulla dentro, rovescio all'interno (codice deprecato) | | | |
| T | Su cartone, rovescio all'interno | | | |
| U | Su tubo di legno, rovescio all'interno | | | |

T6 - confezione pezza - Imballo

codice che specifica il tipo di imballo esterno della pezza

Agenzia: eBIZ

tabella cod.: T6

File lista codici (Generic code): http://www.ebiz.enea.it/moda-ml/repository/codelist/v2018-1/gc_T6.xml

| Codice | Descrizione | Note di adozione | Stato versione | Data di inserimento |
|--------|---|------------------|----------------|---------------------|
| 0 | Senza imballo | | | |
| 1 | Totalmente imballata | | | |
| 2 | Imballata, un lato aperto | | | |
| 3 | Imballata, aperta sui due lati | | | |
| 4 | Imballata, un lato aperto e angolo in vista | | | |
| 5 | Imballata in cartone | | | |
| 6 | Doppio imballo | | | |

T8 - Trasporto - Modo

modo di trasporto, complessivo o relativo ad una tratta

Agenzia: eBIZ

tabella cod.: T8

File lista codici (Generic code): http://www.ebiz.enea.it/moda-ml/repository/codelist/v2018-1/gc_T8.xml

| Codice | Descrizione | Note di adozione | Stato versione | Data di inserimento |
|--------|---------------------|------------------|----------------|---------------------|
| 1 | VIA MARE | | | |
| 10 | Corriere | | | 01/07/2013 |
| 2 | FERROVIA | | | |
| 3 | SU GOMMA | | | |
| 4 | VIA AEREA | | | |
| 5 | POSTA | | | |
| 6 | VIA AEREA + NAVE | | | |
| 8 | VIA D'ACQUA INTERNA | | | |
| 9 | MODO DA DEFINIRE | | | |

Allegato C

Elementi nuovi o modificati rispetto a precedente versione

Cambiamenti o aggiunte osservati (esclusa modifica di descrizione; incluse invece modifiche a note di aggregazione e best practice): 230

| Test Type | Tag | Status | Item type | Modifica relativa a |
|------------|-------------------|-------------|---------------------------|---|
| Child | acsCode | UPD ATED | Accessory code | relazione con nodo figlio: description Proprieta': Cardmax Vecchio valore: 1 Nuovo valore: 999 |
| Element(E) | acsCode | UPD ATED | Accessory code | Proprieta': class Vecchio valore: <i>garment accessory</i> Nuovo valore: <i>accessory</i> |
| Child | acsCode | UPD ATED | Accessory code | relazione con nodo figlio: description Proprieta': NotaAggregazione Vecchio valore: Nuovo valore: <i>Descrizione riferita al prodotto</i> |
| Attribute | acsPackCode | NEW | Accessory packing code | Ha NUOVO attributo: code list version |
| Attribute | acsPackCode | NEW | Accessory packing code | Ha NUOVO attributo: code list name |
| Attribute | acsPackCode | NEW | Accessory packing code | Ha NUOVO attributo: code list reference |
| Attribute | acsPackCode | NEW | Accessory packing code | Ha NUOVO attributo: numbering organisation code |
| Element(E) | acsPackCode | UPD ATED | Accessory packing code | Proprieta': class Vecchio valore: <i>garment accessory</i> Nuovo valore: <i>accessory</i> |
| Element(E) | acsPack | UPD ATED | Accessory packing details | Proprieta': class Vecchio valore: <i>garment accessory</i> Nuovo valore: <i>accessory</i> |
| Element(E) | acsPackText | UPD ATED | Accessory packing text | Proprieta': class Vecchio valore: <i>garment accessory</i> Nuovo valore: <i>accessory</i> |
| Element(E) | acsPackText | UPD ATED | Accessory packing text | Proprieta': Lunghezza_Max Vecchio valore: 40 Nuovo valore: 250 |
| Child | actualPackageUnit | NEW | actual package unit | Ha NUOVO figlio : transport package code |

| | | | | |
|------------|-------------------------|---------|-----------------------------|---|
| Child | actualPackageUnit | NEW | actual package unit | Ha NUOVO figlio : general note |
| Attribute | actualPackageUnit | NEW | actual package unit | Ha NUOVO attributo: package level identifier |
| Child | actualPackageUnit | NEW | actual package unit | Ha NUOVO figlio : gross weight measure |
| Child | actualPackageUnit | NEW | actual package unit | Ha NUOVO figlio : transport package text |
| Child | actualPackageUnit | NEW | actual package unit | Ha NUOVO figlio : volume measure |
| Child | actualPackageUnit | NEW | actual package unit | Ha NUOVO figlio : net weight measure |
| Child | actualPackageUnit | NEW | actual package unit | Ha NUOVO figlio : package model code |
| Child | actualPackageUnit | NEW | actual package unit | Ha NUOVO figlio : items list |
| Child | actualPackageUnit | NEW | actual package unit | Ha NUOVO figlio : packages list |
| Child | actualPackageUnit | NEW | actual package unit | Ha NUOVO figlio : package identification |
| Child | actualPackageUnit | NEW | actual package unit | Ha NUOVO figlio : actual items per package |
| Child | actualPackageUnit | NEW | actual package unit | Ha NUOVO figlio : transport package dimensions |
| Element(I) | actualItemsPerPackage | NEW | actual items per package | |
| Element(I) | actualPackageUnit | NEW | actual package unit | |
| Attribute | additionalIdentifier | NEW | Additional Party Identifier | Ha NUOVO attributo: numbering organisation code |
| Attribute | additionalIdentifier | NEW | Additional Party Identifier | Ha NUOVO attributo: id Qualifier |
| Element(I) | additionalComponentCode | NEW | component Code | |
| Element(I) | additionalIdentifier | NEW | Additional Party Identifier | |
| Element(E) | art | UPDATED | article identifier | Proprieta': Lunghezza_Max Vecchio valore: 25 Nuovo valore: 80 |
| Attribute | art | UPDATED | article identifier | proprio attributo: code list reference |

| | | | | |
|------------|-------------------------|-----------------|--------------------|---|
| | | | | Proprieta': NotaAggregazione Vecchio valore: <i>questo attributo dovrebbe essere usato in ALTERNATIVA agli altri</i> Nuovo valore: <i>dovrebbe essere sempre valorizzato almeno uno tra questo attributo e "numberingOrg"</i> |
| Child | attachment | NE W | attachment | Ha NUOVO figlio : file name |
| Child | attachment | NE W | attachment | Ha NUOVO figlio : binary object |
| Child | attachment | NE W | attachment | Ha NUOVO figlio : external reference |
| Element(l) | attachment | NE W | attachment | |
| Attribute | binaryObject | NE W | binary object | Ha NUOVO attributo: character set |
| Attribute | binaryObject | NE W | binary object | Ha NUOVO attributo: format |
| Attribute | binaryObject | NE W | binary object | Ha NUOVO attributo: mime |
| Attribute | binaryObject | NE W | binary object | Ha NUOVO attributo: encoding |
| Element(l) | binaryObject | NE W | binary object | |
| Attribute | buyer | NE W | Buyer (*) | Ha NUOVO attributo: sender Party qualifier |
| Child | buyer | NE W | Buyer (*) | Ha NUOVO figlio : Additional Party Identifier |
| Child | buyer | NE W | Buyer (*) | Ha NUOVO figlio : Party identifier |
| Element(l) | characterSetCode | NE W | character set code | |
| Element(l) | characterSet | NE W | character set | |
| Child | csRange | NE W | color-size range | Ha NUOVO figlio : drop identifier |
| Child | csRange | NE W | color-size range | Ha NUOVO figlio : garment variant |
| Child | csRange | UPD ATE D | color-size range | relazione con nodo figlio: articles colour identifier Proprieta': NotaAggregazione Vecchio valore: Nuovo valore: <i>usare solo se non già indicato nella codifica dell'articolo</i> |
| Attribute | additionalComponentCode | NE W | component Code | Ha NUOVO attributo: code list version |

| | | | | |
|------------|--------------------------|--------|---------------------|--|
| Attrib | additional ComponentCode | NEW | component Code | Ha NUOVO attributo: code list name |
| Attrib | additional ComponentCode | NEW | component Code | Ha NUOVO attributo: code list reference |
| Attrib | additional ComponentCode | NEW | component Code | Ha NUOVO attributo: numbering organisation code |
| Element(E) | packageContainerN | UPDATE | container reference | Proprieta': Lunghezza_Max Vecchio valore: 25 Nuovo valore: 40 |
| Element(E) | deliveryPlace | UPDATE | delivery place | Proprieta': Lunghezza_Max Vecchio valore: 40 Nuovo valore: 250 |
| Attrib | description | NEW | description | Ha NUOVO attributo: In |
| Element(E) | description | UPDATE | description | Proprieta': Lunghezza_Max Vecchio valore: 70 Nuovo valore: 250 |
| Attrib | despatch Date | NEW | despatch date | Ha NUOVO attributo: date format |
| Element(I) | despatch Date | NEW | despatch date | |
| Element(I) | despatch Place | NEW | despatch place | |
| Attrib | drop | NEW | drop identifier | Ha NUOVO attributo: numbering organisation code |
| Attrib | drop | NEW | drop identifier | Ha NUOVO attributo: code list version |
| Attrib | drop | NEW | drop identifier | Ha NUOVO attributo: code list name |
| Element(E) | email | UPDATE | e-mail | Proprieta': Lunghezza_Max Vecchio valore: 80 Nuovo valore: 250 |
| Element(I) | encoding Code | NEW | encoding code | |
| Element(I) | encoding | NEW | encoding | |
| Child | externalReference | NEW | external reference | Ha NUOVO figlio : mime code |
| Child | externalReference | NEW | external reference | Ha NUOVO figlio : character set code |
| Child | externalReference | NEW | external reference | Ha NUOVO figlio : encoding code |
| Child | externalReference | NEW | external reference | Ha NUOVO figlio : uri |

| | | | | |
|------------|-------------------|--------|---------------------------|--|
| Child | externalReference | NEW | external reference | Ha NUOVO figlio : format code |
| Element(I) | externalReference | NEW | external reference | |
| Attribute | fabric | UPDATE | fabric identifier | proprio attributo: code list reference Proprieta': NotaAggregazione Vecchio valore: <i>questo attributo dovrebbe essere usato in ALTERNATIVA agli altri</i> Nuovo valore: <i>dovrebbe essere sempre valorizzato almeno uno tra questo attributo e "numberingOrg"</i> |
| Element(E) | piecePackText | UPDATE | fabric piece packing text | Proprieta': Lunghezza_Max Vecchio valore: 40 Nuovo valore: 250 |
| Attribute | fileName | NEW | file name | Ha NUOVO attributo: numbering organisation code |
| Element(I) | fileName | NEW | file name | |
| Attribute | fillingCriterion | NEW | filling criterion | Ha NUOVO attributo: progressive number |
| Element(I) | fillingCriterion | NEW | filling criterion | |
| Element(I) | formatCode | NEW | format code | |
| Element(I) | format | NEW | format | |
| Child | GA_header | UPDATE | GA header | relazione con nodo figlio: general note Proprieta': Cardmax Vecchio valore: 19 Nuovo valore: 99 |
| Child | GA_header | UPDATE | GA header | relazione con nodo figlio: Third Party Proprieta': Cardmax Vecchio valore: 1 Nuovo valore: 5 |
| Child | GA_item | NEW | GA item | Ha NUOVO figlio : Garment part code |
| Child | GA_item | NEW | GA item | Ha NUOVO figlio : Third Party |
| Child | GA_item | NEW | GA item | Ha NUOVO figlio : Textiles product code |
| Child | GA_item | NEW | GA item | Ha NUOVO figlio : manufacture lot identifier |
| Child | GA_item | NEW | GA item | Ha NUOVO figlio : phase code |

| | | | | |
|-------|--------------|---------|----------------|--|
| Child | GA_item | NEW | GA item | Ha NUOVO figlio : package number |
| Child | GA_item | NEW | GA item | Ha NUOVO figlio : Accessory code |
| Child | GA_item | NEW | GA item | Ha NUOVO figlio : items list |
| Child | GA_item | NEW | GA item | Ha NUOVO figlio : line identifier |
| Child | GA_item | NEW | GA item | Ha NUOVO figlio : Yarn product code |
| Child | GA_item | NEW | GA item | Ha NUOVO figlio : shipping information |
| Child | GA_item | NEW | GA item | Ha NUOVO figlio : component Code |
| Child | GA_item | UPDATED | GA item | relazione con nodo figlio: Garment product identifier Proprieta': Gruppo Vecchio valore: 0 Nuovo valore: -1 |
| Child | GA_item | UPDATED | GA item | relazione con nodo figlio: Garment product identifier Proprieta': NotaAggregazione Vecchio valore: Nuovo valore: <i>questo elemento può avere due istanze solo nel caso di diversa numbering organisation</i> |
| Child | GA_item | UPDATED | GA item | relazione con nodo figlio: Garment product identifier Proprieta': Grp_pos Vecchio valore: 0 Nuovo valore: 5 |
| Child | GA_item | UPDATED | GA item | relazione con nodo figlio: electronic product code Proprieta': NotaAggregazione Vecchio valore: Nuovo valore: <i>l'uso di questo elemento è DEPRECATO, utilizzare gli elementi appositi (itemIdentification)</i> |
| Child | GA_item | UPDATED | GA item | relazione con nodo figlio: general note Proprieta': Cardmax Vecchio valore: 19 Nuovo valore: 99 |
| Child | garmentCodeA | UPDATED | garment code A | relazione con nodo figlio: description Proprieta': NotaAggregazione Vecchio valore: Nuovo valore: <i>Descrizione riferita al prodotto</i> |

| | | | | |
|-----------|-----------------|--------|----------------------|---|
| Child | garmentCodeA | UPDATE | garment code A | relazione con nodo figlio: description Proprieta': Cardmax Vecchio valore: 1 Nuovo valore: 999 |
| Child | garmentCodeB | NEW | garment code B | Ha NUOVO figlio : drop identifier |
| Child | garmentCodeB | NEW | garment code B | Ha NUOVO figlio : garment variant |
| Child | garmentCodeB | UPDATE | garment code B | relazione con nodo figlio: description Proprieta': Cardmax Vecchio valore: 1 Nuovo valore: 999 |
| Child | garmentCodeB | UPDATE | garment code B | relazione con nodo figlio: description Proprieta': NotaAggregazione Vecchio valore: Nuovo valore: <i>Descrizione riferita al prodotto</i> |
| Attribute | garPackCode | NEW | garment packing code | Ha NUOVO attributo: code list name |
| Attribute | garPackCode | NEW | garment packing code | Ha NUOVO attributo: code list reference |
| Attribute | garPackCode | NEW | garment packing code | Ha NUOVO attributo: numbering organisation code |
| Attribute | garPackCode | NEW | garment packing code | Ha NUOVO attributo: code list version |
| Child | garPack | NEW | garment packing | Ha NUOVO figlio : garment packing text |
| Child | garPack | NEW | garment packing | Ha NUOVO figlio : garment packing code |
| Child | garmentPartCode | NEW | Garment part code | Ha NUOVO figlio : articles additional identifier |
| Child | garmentPartCode | UPDATE | Garment part code | relazione con nodo figlio: description Proprieta': Cardmax Vecchio valore: 1 Nuovo valore: 999 |
| Child | garmentPartCode | UPDATE | Garment part code | relazione con nodo figlio: description Proprieta': NotaAggregazione Vecchio valore: Nuovo valore: <i>Descrizione riferita alla parte</i> |

| | | | | |
|------------|-------------------|---------|--------------------------|--|
| Child | garmentVariant | NEW | garment variant | Ha NUOVO figlio : variant code |
| Child | garmentVariant | NEW | garment variant | Ha NUOVO figlio : variant type |
| Element(l) | garmentVariant | NEW | garment variant | |
| Element(l) | garPackCode | NEW | garment packing code | |
| Element(l) | garPack | NEW | garment packing | |
| Element(l) | garPackText | NEW | garment packing text | |
| Attribute | note | UPDATED | general note | proprio attributo: numbering organisation code Proprieta': NotaAggregazione Vecchio valore: Nuovo valore: <i>deve usarsi per esplicitare la organizzazione che creato la lista dei codici usati in "noteLabel"</i> |
| Attribute | artGroup | UPDATED | group identifier | proprio attributo: code list reference Proprieta': NotaAggregazione Vecchio valore: <i>questo attributo dovrebbe essere usato in ALTERNATIVA agli altri</i> Nuovo valore: <i>dovrebbe essere sempre valorizzato almeno uno tra questo attributo e "numberingOrg"</i> |
| Child | handlingCharacter | NEW | handling Characteristics | Ha NUOVO figlio : yarn presentation details |
| Child | handlingCharacter | NEW | handling Characteristics | Ha NUOVO figlio : volume measure |
| Child | handlingCharacter | NEW | handling Characteristics | Ha NUOVO figlio : sortable Indicator |
| Child | handlingCharacter | NEW | handling Characteristics | Ha NUOVO figlio : gross weight measure |
| Child | handlingCharacter | NEW | handling Characteristics | Ha NUOVO figlio : stackability Level |
| Child | handlingCharacter | NEW | handling Characteristics | Ha NUOVO figlio : handling type |
| Child | handlingCharacter | NEW | handling Characteristics | Ha NUOVO figlio : garment packing |

| | | | | |
|------------|-------------------------|--------|--------------------------|--|
| Child | handlingCharacteristics | NEW | handling Characteristics | Ha NUOVO figlio : Accessory packing details |
| Child | handlingCharacteristics | NEW | handling Characteristics | Ha NUOVO figlio : Fabric piece packing details |
| Child | handlingCharacteristics | NEW | handling Characteristics | Ha NUOVO figlio : general note |
| Child | handlingCharacteristics | NEW | handling Characteristics | Ha NUOVO figlio : net weight measure |
| Attribute | handlingType | NEW | handling type | Ha NUOVO attributo: In |
| Element(l) | handlingCharacteristics | NEW | handling Characteristics | |
| Element(l) | handlingType | NEW | handling type | |
| Element(l) | idQualifier | NEW | id Qualifier | |
| Element(l) | isURL | NEW | is URL | |
| Child | itemIdentification | NEW | item identification | Ha NUOVO figlio : serial number |
| Element(l) | itemIdentification | NEW | item identification | |
| Child | itemsList | NEW | items list | Ha NUOVO figlio : quality level |
| Child | itemsList | NEW | items list | Ha NUOVO figlio : item identification |
| Attribute | itemsPerPackage | NEW | items per package | Ha NUOVO attributo: unit of measure code |
| Element(l) | itemsList | NEW | items list | |
| Element(l) | itemsPerPackage | NEW | items per package | |
| Element(E) | legalName | UPDATE | Legal name | Proprieta': Lunghezza_Max Vecchio valore: 80 Nuovo valore: 250 |
| Element(E) | itemID | UPDATE | line item number | Proprieta': Lunghezza_Max Vecchio valore: 6 Nuovo valore: 40 |
| Attribute | lineN | UPDATE | line number | proprio attributo: VAT rate Proprieta': NotaAggregazione |

| | | | | |
|------------|-----------------------|---------|---------------------------|--|
| | | | | Vecchio valore: Nuovo valore: <i>Usa deprecato, preferire dtScheme quando previsto.</i> |
| Element(I) | lineID | NEW | line identifier | |
| Element(I) | In | NEW | In | |
| Element(I) | mimeCode | NEW | mime code | |
| Element(I) | mime | NEW | mime | |
| Attribute | minItemsPerPackage | NEW | minimum items per package | Ha NUOVO attributo: unit of measure code |
| Element(I) | minItemsPerPackage | NEW | minimum items per package | |
| Attribute | mod | UPDATED | model identifier | proprio attributo: code list reference Proprieta': NotaAggregazione Vecchio valore: <i>questo attributo dovrebbe essere usato in ALTERNATIVA agli altri</i> Nuovo valore: <i>dovrebbe essere sempre valorizzato almeno uno tra questo attributo e "numberingOrg"</i> |
| Child | packageIdentification | NEW | package identification | Ha NUOVO figlio : serial number |
| Child | packageIdentification | NEW | package identification | Ha NUOVO figlio : package number |
| Attribute | packageModelCode | NEW | package model code | Ha NUOVO attributo: numbering organisation code |
| Element(E) | packageN | UPDATED | package number | Proprieta': Lunghezza_Max Vecchio valore: 25 Nuovo valore: 40 |
| Element(I) | packageIdentification | NEW | package identification | |
| Element(I) | packageModelCode | NEW | package model code | |
| Child | packagesList | NEW | packages list | Ha NUOVO figlio : package identification |
| Element(I) | packagesList | NEW | packages list | |
| Attribute | phaseCode | NEW | phase code | Ha NUOVO attributo: code list version |

| | | | | |
|------------|--------------|---------|----------------------------|---|
| Attrib | phaseCode | NEW | phase code | Ha NUOVO attributo: numbering organisation code |
| Attrib | phaseCode | NEW | phase code | Ha NUOVO attributo: code list reference |
| Attrib | phaseCode | NEW | phase code | Ha NUOVO attributo: code list name |
| Element(l) | phaseCode | NEW | phase code | |
| Element(l) | progr | NEW | progressive number | |
| Attrib | qualityLevel | NEW | quality level | Ha NUOVO attributo: code list name |
| Attrib | qualityLevel | NEW | quality level | Ha NUOVO attributo: numbering organisation code |
| Attrib | qualityLevel | NEW | quality level | Ha NUOVO attributo: code list version |
| Attrib | qualityLevel | NEW | quality level | Ha NUOVO attributo: code list reference |
| Element(l) | qualityLevel | NEW | quality level | |
| Child | refDoc | NEW | reference document details | Ha NUOVO figlio : attachment |
| Child | refDoc | UPDATED | reference document details | relazione con nodo figlio: document identifier Proprieta': BestPractice Vecchio valore: Nuovo valore: <i>con numberingOrg va indicato chi ha assegnato l'identificatore al documento (è possibile indicarne due -p.es. cliente e fornitore- con due elementi docID dotati di numberingOrg differente)</i> |
| Attrib | season | NEW | season identifier | Ha NUOVO attributo: code list reference |
| Attrib | season | NEW | season identifier | Ha NUOVO attributo: code list name |
| Attrib | season | NEW | season identifier | Ha NUOVO attributo: code list version |
| Attrib | season | NEW | season identifier | Ha NUOVO attributo: numbering organisation code |
| Attrib | serialIN | NEW | serial number | Ha NUOVO attributo: id Qualifier |
| Element(E) | serialIN | UPDATED | serial number | Proprieta': Lunghezza_Max Vecchio valore: 15 Nuovo valore: 250 |
| Child | shipInfo | NEW | shipping information | Ha NUOVO figlio : actual package unit |

| | | | | |
|------------|-------------------|--------|-----------------------|--|
| Child | shipInfo | UPDATE | shipping information | relazione con nodo figlio: Transport packages details Proprieta': NotaAggregazione Vecchio valore: <i>questo gruppo di dati deve essere ripetuto per ciascun tipo di collo</i> Nuovo valore: <i>questo elemento deve essere ripetuto per ciascun tipo di collo</i> |
| Child | shipInfo | UPDATE | shipping information | relazione con nodo figlio: Transport information Proprieta': Cardmax Vecchio valore: 5 Nuovo valore: 9 |
| Attrib | size | NEW | size identifier | Ha NUOVO attributo: code list version |
| Attrib | size | NEW | size identifier | Ha NUOVO attributo: code list name |
| Attrib | size | NEW | size identifier | Ha NUOVO attributo: numbering organisation code |
| Child | sizeRow | NEW | size row | Ha NUOVO figlio : items list |
| Child | sizeRow | NEW | size row | Ha NUOVO figlio : component Code |
| Child | sizeRow | UPDATE | size row | relazione con nodo figlio: drop identifier Proprieta': NotaAggregazione Vecchio valore: Nuovo valore: <i>DEPRECATO, in ogni caso usare solo se non già indicato nella codifica dell'articolo o csRange</i> |
| Element(I) | sortableIndicator | NEW | sortable Indicator | |
| Element(I) | stackabilityLevel | NEW | stackability Level | |
| Element(I) | subDept | NEW | department identifier | |
| Child | supplier | NEW | Supplier (*) | Ha NUOVO figlio : Party identifier |
| Attrib | supplier | NEW | Supplier (*) | Ha NUOVO attributo: sender Party qualifier |
| Child | supplier | NEW | Supplier (*) | Ha NUOVO figlio : Additional Party Identifier |
| Element(E) | incotermsText | UPDATE | terms of trade text | Proprieta': Lunghezza_Max Vecchio valore: 70 Nuovo valore: 250 |
| Child | texCode | UPDATE | Textiles product code | relazione con nodo figlio: description Proprieta': NotaAggregazione |

| | | | | |
|------------|--------------------|-------------|----------------------------|---|
| | | | | Vecchio valore: Nuovo valore: <i>Descrizione riferita al prodotto</i> |
| Child | texCode | UPD ATED | Textiles product code | relazione con nodo figlio: description Proprieta': Cardmax Vecchio valore: 1 Nuovo valore: 999 |
| Attrib | thirdParty | NEW | Third Party (*) | Ha NUOVO attributo: sender Party qualifier |
| Child | thirdParty | NEW | Third Party (*) | Ha NUOVO figlio : Party identifier |
| Element(E) | transConditionText | UPD ATED | transport condition - text | Proprieta': Lunghezza_Max Vecchio valore: 100 Nuovo valore: 250 |
| Child | transInfo | NEW | Transport information | Ha NUOVO figlio : effective delivery date |
| Child | transInfo | NEW | Transport information | Ha NUOVO figlio : despatch place |
| Attrib | transInfo | NEW | Transport information | Ha NUOVO attributo: progressive number |
| Child | transInfo | NEW | Transport information | Ha NUOVO figlio : despatch date |
| Element(E) | packageText | UPD ATED | transport package text | Proprieta': Lunghezza_Max Vecchio valore: 40 Nuovo valore: 80 |
| Child | packages | NEW | Transport packages details | Ha NUOVO figlio : package model code |
| Child | packages | NEW | Transport packages details | Ha NUOVO figlio : minimum items per package |
| Child | packages | NEW | Transport packages details | Ha NUOVO figlio : description |
| Child | packages | NEW | Transport packages details | Ha NUOVO figlio : items per package |
| Child | packages | NEW | Transport packages details | Ha NUOVO figlio : handling Characteristics |
| Child | packages | NEW | Transport packages details | Ha NUOVO figlio : filling criterion |
| Child | packages | UPD ATED | Transport packages details | relazione con nodo figlio: epc list Proprieta': NotaAggregazione Vecchio valore: <i>qui si possono identificare i tag RFID dei singoli colli</i> |

| | | | | |
|---------|-------------------|--------|-------------------------|---|
| | | | | Nuovo valore: <i>luso di questo elemento è DEPRECATO, Utilizzare gli elementi appositi.</i> |
| Attrib | uri | NEW | uri | Ha NUOVO attributo: is URL |
| Elem(l) | uri | NEW | uri | |
| Attrib | variantCode | NEW | variant code | Ha NUOVO attributo: numbering organisation code |
| Attrib | variantCode | NEW | variant code | Ha NUOVO attributo: code list name |
| Attrib | variantCode | NEW | variant code | Ha NUOVO attributo: code list reference |
| Attrib | variantCode | NEW | variant code | Ha NUOVO attributo: code list version |
| Attrib | variantType | NEW | variant type | Ha NUOVO attributo: code list name |
| Attrib | variantType | NEW | variant type | Ha NUOVO attributo: code list reference |
| Attrib | variantType | NEW | variant type | Ha NUOVO attributo: numbering organisation code |
| Attrib | variantType | NEW | variant type | Ha NUOVO attributo: code list version |
| Elem(l) | variantCode | NEW | variant code | |
| Elem(l) | variantType | NEW | variant type | |
| Elem(E) | yarnOuterPackText | UPDATE | yarn outer packing text | Proprieta': Lunghezza_Max Vecchio valore: 40 Nuovo valore: 250 |
| Child | yarnCode | UPDATE | Yarn product code | relazione con nodo figlio: description Proprieta': Cardmax Vecchio valore: 1 Nuovo valore: 999 |
| Child | yarnCode | UPDATE | Yarn product code | relazione con nodo figlio: description Proprieta': NotaAggregazione Vecchio valore: Nuovo valore: <i>Descrizione riferita al prodotto</i> |

Allegato D

Tabelle e codici nuovi o modificati rispetto a precedente versione

Cambiamenti o aggiunte osservati (esclusa modifica di codelistagencyname; incluse invece modifiche a testo di descrizione del codice e adoption note): 157

| Test Type | Status | Code table | Descrizione tabella | Code | Descrizione modifica |
|-----------|--------|------------|---|---|--|
| Code | NEW | NT10 | | <i>PKL</i> (packing list) | |
| Table | UPDATE | NT100 | eBIZ TCFUpstream version | | Descrizione Vecchio valore: <i>Versione eBIZ Moda-ML</i> Nuovo valore: <i>Versione eBIZ TCFUpstream</i> |
| Code | NEW | NT100 | | <i>2018-1</i> (v2018-1) | |
| Code | NEW | NT100 | | <i>draft</i> (draft) | |
| Table | UPDATE | NT16 | VAT rate or code | | Generalita Vecchio valore: <i>aliquota o causale IVA (deprecato, usare dtScheme)</i> Nuovo valore: <i>aliquota o causale IVA (DEPRECATO, usare dtScheme)</i> |
| Code | NEW | NT2 | | <i>AU</i> (Auditor) | |
| Code | NEW | NT2 | | <i>CE</i> (Autorita certificatrice) | |
| Code | NEW | NT2 | | <i>SC</i> (Terzista) | |
| Code | NEW | NT2 | | <i>SM</i> (Gestore servizio/ePlatform) | |
| Table | NEW | NT51 | Filling Criterion for Package homogeneity | | |
| Code | NEW | NT51 | | <i>COL</i> (Colore) | |
| Code | NEW | NT51 | | <i>MOD</i> (Modello) | |
| Code | NEW | NT51 | | <i>SIZ</i> (Taglia) | |
| Code | NEW | NT6 | | <i>EB</i> (eBIZ) | |

| | | | | | |
|---------------|-----------------|----------|---|--|--|
| Co de | UPD ATE D | NT 6 | | <i>MF</i> (Ministero Finanze (codice IVA)) | Testo Vecchio valore: <i>Ministero Finanze (codice IV A)</i> Nuovo valore: <i>Ministero Finanze (codice IVA)</i> |
| Co de | UPD ATE D | NT 6 | | <i>ML</i> (<i>)</i> | adoption_note Vecchio valore: Nuovo valore: <i>DEPRECATED</i> |
| Ta bl e | NE W | NT 60 | language, cod es from ISO 63 9-1 (subset) | | |
| Co de | NE W | NT 60 | | <i>F</i> (Femminile) | |
| Co de | NE W | NT 60 | | <i>af</i> (Afrikaans) | |
| Co de | NE W | NT 60 | | <i>ar</i> (Arabic) | |
| Co de | NE W | NT 60 | | <i>be</i> (Belarusian) | |
| Co de | NE W | NT 60 | | <i>bg</i> (Bulgarian) | |
| Co de | NE W | NT 60 | | <i>bn</i> (Bengali) | |
| Co de | NE W | NT 60 | | <i>bo</i> (Tibetan) | |
| Co de | NE W | NT 60 | | <i>bs</i> (Bosnian) | |
| Co de | NE W | NT 60 | | <i>ca</i> (Catalan, Valencian) | |
| Co de | NE W | NT 60 | | <i>cs</i> (Czech) | |
| Co de | NE W | NT 60 | | <i>da</i> (Danish) | |
| Co de | NE W | NT 60 | | <i>de</i> (German) | |
| Co de | NE W | NT 60 | | <i>el</i> (Greek, Modern (1453-)) | |
| Co de | NE W | NT 60 | | <i>en</i> (English) | |
| Co de | NE W | NT 60 | | <i>eo</i> (Esperanto) | |
| Co de | NE W | NT 60 | | <i>es</i> (Spanish, Castilian) | |
| Co de | NE W | NT 60 | | <i>et</i> (Estonian) | |
| Co de | NE W | NT 60 | | <i>eu</i> (Basque) | |

| | | | | | |
|----------|---------|----------|--|---|--|
| Co de | NE W | NT 60 | | <i>fa</i> (Persian) | |
| Co de | NE W | NT 60 | | <i>fi</i> (Finnish) | |
| Co de | NE W | NT 60 | | <i>fr</i> (French) | |
| Co de | NE W | NT 60 | | <i>ga</i> (Irish) | |
| Co de | NE W | NT 60 | | <i>gd</i> (Gaelic, Scottish Gaelic) | |
| Co de | NE W | NT 60 | | <i>gn</i> (Guarani) | |
| Co de | NE W | NT 60 | | <i>he</i> (Hebrew) | |
| Co de | NE W | NT 60 | | <i>hr</i> (Croatian) | |
| Co de | NE W | NT 60 | | <i>ht</i> (Haitian, Haitian Creole) | |
| Co de | NE W | NT 60 | | <i>hu</i> (Hungarian) | |
| Co de | NE W | NT 60 | | <i>hy</i> (Armenian) | |
| Co de | NE W | NT 60 | | <i>ia</i> (Interlingua (International Auxiliary Language Associ- ation)) | |
| Co de | NE W | NT 60 | | <i>id</i> (Indonesian) | |
| Co de | NE W | NT 60 | | <i>is</i> (Icelandic) | |
| Co de | NE W | NT 60 | | <i>it</i> (Italian) | |
| Co de | NE W | NT 60 | | <i>ja</i> (Japanese) | |
| Co de | NE W | NT 60 | | <i>ju</i> (Javanese) | |
| Co de | NE W | NT 60 | | <i>ka</i> (Georgian) | |
| Co de | NE W | NT 60 | | <i>km</i> (Central Khmer) | |
| Co de | NE W | NT 60 | | <i>ko</i> (Korean) | |
| Co de | NE W | NT 60 | | <i>ku</i> (Kurdish) | |

| | | | | | |
|----------|---------|----------|--|--|--|
| Co de | NE W | NT 60 | | <i>lb</i> (Luxembourgish, Letzebur gesch) | |
| Co de | NE W | NT 60 | | <i>lo</i> (Lao) | |
| Co de | NE W | NT 60 | | <i>lt</i> (Lithuanian) | |
| Co de | NE W | NT 60 | | <i>lv</i> (Latvian) | |
| Co de | NE W | NT 60 | | <i>mg</i> (Malagasy) | |
| Co de | NE W | NT 60 | | <i>mk</i> (Macedonian) | |
| Co de | NE W | NT 60 | | <i>mn</i> (Mongolian) | |
| Co de | NE W | NT 60 | | <i>mt</i> (Maltese) | |
| Co de | NE W | NT 60 | | <i>nl</i> (Dutch, Flemish) | |
| Co de | NE W | NT 60 | | <i>no</i> (Norwegian) | |
| Co de | NE W | NT 60 | | <i>pl</i> (Polish) | |
| Co de | NE W | NT 60 | | <i>pt</i> (Portuguese) | |
| Co de | NE W | NT 60 | | <i>ro</i> (Romanian, Moldavian, M oldovan) | |
| Co de | NE W | NT 60 | | <i>ru</i> (Russian) | |
| Co de | NE W | NT 60 | | <i>se</i> (Northern Sami) | |
| Co de | NE W | NT 60 | | <i>sk</i> (Slovak) | |
| Co de | NE W | NT 60 | | <i>sl</i> (Slovenian) | |
| Co de | NE W | NT 60 | | <i>sm</i> (Samoan) | |
| Co de | NE W | NT 60 | | <i>so</i> (Somali) | |
| Co de | NE W | NT 60 | | <i>sq</i> (Albanian) | |
| Co de | NE W | NT 60 | | <i>sr</i> (Serbian) | |
| Co de | NE W | NT 60 | | <i>sv</i> (Swedish) | |

| | | | | | |
|---------------|-----------------|----------|---------------------|--------------------------------------|--|
| Co de | NE W | NT 60 | | <i>sw</i> (Swahili) | |
| Co de | NE W | NT 60 | | <i>ta</i> (Tamil) | |
| Co de | NE W | NT 60 | | <i>th</i> (Thai) | |
| Co de | NE W | NT 60 | | <i>tr</i> (Turkish) | |
| Co de | NE W | NT 60 | | <i>uk</i> (Ukrainian) | |
| Co de | NE W | NT 60 | | <i>ur</i> (Urdu) | |
| Co de | NE W | NT 60 | | <i>uz</i> (Uzbek) | |
| Co de | NE W | NT 60 | | <i>vi</i> (Vietnamese) | |
| Co de | NE W | NT 60 | | <i>zh</i> (Chinese) | |
| Co de | UPD ATE D | NT 7 | | <i>PZ</i> (pezzi o pezza) | Testo Vecchio valore: <i>pezzi o pezza</i> Nuovo valore: <i>pezzo o pezza</i> |
| Co de | NE W | NT 7 | | <i>CMK</i> (centimetro quadro) | |
| Co de | NE W | NT 7 | | <i>CMQ</i> (centimetro cubo) | |
| Co de | NE W | NT 7 | | <i>E37</i> (pixel) | |
| Co de | NE W | NT 7 | | <i>KWH</i> (kilowattora) | |
| Co de | NE W | NT 7 | | <i>MMK</i> (millimetro quadro) | |
| Co de | NE W | NT 7 | | <i>MTK</i> (metro quadro) | |
| Co de | NE W | NT 7 | | <i>CO2TON</i> (tonnellate di CO2) | |
| Ta bl e | UPD ATE D | NT 7 | unit of measur e | | OtherExternalReferenceURL Vecchio valore: Nuovo valore: #http://docs.oasis-open.org/ubl/os-UBL-2.1/cl/gc/default/UnitOfMeasureCode-2.1.gc# |
| Co de | UPD ATE D | T1 1 | | <i>4A</i> (box, acciaio) | Testo Vecchio valore: <i>box, acciaio</i> Nuovo valore: <i>Scatola, acciaio</i> |
| Co de | UPD ATE D | T1 1 | | <i>4C</i> (box, legno) | Testo Vecchio valore: <i>box, legno</i> Nuovo valore: <i>Scatola, legno</i> |

| | | | | | |
|----------|-----------------|---------|--|--|---|
| Co de | NE W | T1 1 | | <i>4G</i> (Scatola, cartone) | |
| Co de | NE W | T1 1 | | <i>4H</i> (Scatola, plastica) | |
| Co de | NE W | T1 1 | | <i>5H</i> (Borsa, tessuto di plastica) | |
| Co de | NE W | T1 1 | | <i>5L</i> (Borsa, tessile) | |
| Co de | UPD ATE D | T1 1 | | <i>5M</i> (bag, carta) | Testo Vecchio valore: <i>bag, carta</i> Nuovo valore: <i>Borsa, carta</i> |
| Co de | NE W | T1 1 | | <i>AJ</i> (Cono) | |
| Co de | NE W | T1 1 | | <i>BL</i> (Balla, compressa) | |
| Co de | NE W | T1 1 | | <i>BN</i> (Balla, non compressa) | |
| Co de | UPD ATE D | T1 1 | | <i>BX</i> (box) | Testo Vecchio valore: <i>box</i> Nuovo valore: <i>Scatola</i> |
| Co de | NE W | T1 1 | | <i>CI</i> (scatola metallica) | |
| Co de | NE W | T1 1 | | <i>CL</i> (spirale/avvolgimento/rotolo) | |
| Co de | NE W | T1 1 | | <i>CN</i> (Container, non altrimenti specificato come equipaggiamento di trasporto) | |
| Co de | NE W | T1 1 | | <i>CS</i> (Astuccio) | |
| Co de | NE W | T1 1 | | <i>CT</i> (scatola di cartone) | |
| Co de | NE W | T1 1 | | <i>EC</i> (Borsa, plastica) | |
| Co de | NE W | T1 1 | | <i>ED</i> (Cassa, con base pallet) | |
| Co de | NE W | T1 1 | | <i>EE</i> (Cassa, con base pallet, in legno) | |
| Co de | NE W | T1 1 | | <i>EF</i> (Cassa, con base pallet, cartone) | |
| Co de | NE W | T1 1 | | <i>EG</i> (Cassa, con base pallet, plastica) | |

| | | | | | |
|----------|-----------------|---------|--|--|---|
| Co de | NE W | T1 1 | | <i>EH</i> (Cassa, con base pallet, metallo) | |
| Co de | NE W | T1 1 | | <i>FX</i> (Borsa, contenitore flessibile) | |
| Co de | NE W | T1 1 | | <i>HN</i> (Appendiabiti) | |
| Co de | UPD ATE D | T1 1 | | <i>NE</i> (unpacked) | Testo Vecchio valore: <i>unpacked</i> Nuovo valore: <i>Non imballato</i> |
| Co de | NE W | T1 1 | | <i>NF</i> (Unità singola, imballata o non imballata) | |
| Co de | NE W | T1 1 | | <i>NG</i> (Più unità, imballate o non imballate) | |
| Co de | NE W | T1 1 | | <i>OA</i> (Pallet, CHEP 40 cm x 60 cm) | |
| Co de | NE W | T1 1 | | <i>OB</i> (Pallet, CHEP 80 cm x 120 cm) | |
| Co de | NE W | T1 1 | | <i>OC</i> (Pallet, CHEP 100 cm x 120 cm) | |
| Co de | NE W | T1 1 | | <i>OD</i> (Pallet, AS 4068-1993) | |
| Co de | NE W | T1 1 | | <i>OE</i> (Pallet, ISO T11) | |
| Co de | UPD ATE D | T1 1 | | <i>PX</i> (pallet) | Testo Vecchio valore: <i>pallet</i> Nuovo valore: <i>Pallet</i> |
| Co de | UPD ATE D | T1 1 | | <i>QS</i> (box, plastica, solido) | Testo Vecchio valore: <i>box, plastica, solido</i> Nuovo valore: <i>Scatola, plastica, solido</i> |
| Co de | NE W | T1 1 | | <i>RJ</i> (Rastrelliera appendiabiti) | |
| Co de | NE W | T1 1 | | <i>RL</i> (Bobina) | |
| Co de | NE W | T1 1 | | <i>SO</i> (Rocchetto) | |
| Co de | UPD ATE D | T1 1 | | <i>TU</i> (tubo) | Testo Vecchio valore: <i>tubo</i> Nuovo valore: <i>Tube</i> |
| Co de | UPD ATE D | T1 1 | | <i>XD</i> (bag, plastics film) | Testo Vecchio valore: <i>bag, plastics film</i> Nuovo valore: <i>Borsa, plastics film</i> |

| | | | | | |
|---------------|-----------------|---------|----------------------------|--|---|
| Co de | UPD ATE D | T1 1 | | <i>XK</i> (bag, paper, multi-wall, wa ter resistant) | Testo Vecchio valore: <i>bag, paper, multi-wall, water resistant</i> Nuovo valore: <i>Borsa, paper, multi-wall, water resistant</i> |
| Co de | NE W | T1 1 | | <i>ZZ</i> (Definito reciprocamente) | |
| Ta bl e | UPD ATE D | T1 1 | transport pack age type | | Generalita Vecchio valore: <i>codice che specifica il tipo di collo di trasporto</i> Nuovo valore: <i>codice che specifica il tipo di c ollo di trasporto (subset di UN/ECE 8053 ed UBL TransportEquipmentTypeCode-2.1)</i> |
| Ta bl e | UPD ATE D | T1 1 | transport pack age type | | OtherExternalReferenceURL Vecchio valore: Nuovo valore: <i>#http://docs.oasis-open.org/ub l/os-UBL-2.1/cl/gc/default/TransportEquipme ntTypeCode-2.1.gc#</i> |
| Co de | NE W | T2 1 | | <i>BOR</i> (ordine aperto) | |
| Co de | NE W | T2 1 | | <i>CEO</i> (Certificato di origine) | |
| Co de | NE W | T2 1 | | <i>CER</i> (Certificato) | |
| Co de | NE W | T2 1 | | <i>MCI</i> (Istruzioni visual merchan dising) | |
| Co de | NE W | T2 1 | | <i>VMI</i> (istruzioni visual merchan dising) | |
| Co de | NE W | T4 4 | | <i>CO</i> (codice identificativo azien da) | |
| Co de | NE W | T4 8 | | <i>BB</i> (bottom retro) | |
| Co de | NE W | T4 8 | | <i>BF</i> (bottom davanti) | |
| Co de | NE W | T4 8 | | <i>CO</i> (collare) | |
| Co de | NE W | T4 8 | | <i>CU</i> (polsino) | |
| Co de | NE W | T4 8 | | <i>DV</i> (davanti) | |
| Co de | NE W | T4 8 | | <i>EM</i> (ricamo) | |
| Co de | NE W | T4 8 | | <i>OC</i> (altro componente) | |
| Co de | NE W | T4 8 | | <i>PO</i> (tasca) | |

| | | | | | |
|----------|---------|---------|--|---------------------|--|
| Co de | NE W | T4 8 | | SC (schiena) | |
| Co de | NE W | T4 8 | | SL (manica) | |
| Co de | NE W | T4 8 | | TB (top retro) | |
| Co de | NE W | T4 8 | | TF (top davanti) | |